

	Kapanış	Günlük Fark (%)	Pivot 1. Direnç	Pivot 1. Destek	Yüksek	Düşük	Günlük Hacim
XUTUM	5329,03	4,18%	5398,60	5189,88	5329,03	5120,31	151.995.270.665,00
XU100	4780,74	4,60%	4852,05	4638,12	4780,74	4566,81	125.196.507.568,00
XU030	5184,19	4,83%	5270,07	5012,44	5184,19	4926,56	96.371.724.771,00
X30YVADE	5424,25	7,22%	5559,83	5186,33	5443,00	5062,50	15.256.671.308,00

Yurtdışı Endeksler	Son	Günlük F. %
FTSE ALL WORLD INDEX	408,12	0,09%
FTSE ALL WORLD INDEX - EMERGING	610,81	0,39%
S&P 500 INDEX	4003,58	1,36%
NASDAQ 100 INDEX	11724,84	1,48%
DOW JONES INDEX	34098,10	1,18%
DAX INDEX	14422,35	0,29%
VOLATILITY INDEX	21,29	-4,79%

Yurtdışı Vadeli Endeksler	Son	Günlük F. %
S&P 500 FUTURE	4008,00	-0,06%
DOW JONES FUTURE	34127,00	0,00%
NASDAQ 100 FUTURE	11727,50	-0,23%
DAX FUTURE	14493,00	0,29%

Pariteler	Son	Günlük F. %
USDTRY	18,62	0,05%
EURTRY	19,23	0,24%
EURUSD	1,03	0,25%

Değerli Madenler	Son	Günlük F. %
XAUUSD - ONS ALTIN	1.735,83	-0,26%
XAGUSD - ONS GÜMÜŞ	20,98	-0,54%
GLDGR - GRAM ALTIN	1.039,11	-0,21%
XAGGR - GRAM GÜMÜŞ	12,56	-0,50%

Sektör Endeksleri	Son	Günlük F. %
XUSIN	7.946,16	5,55%
XGIDA	4.635,71	3,09%
XUTEK	5.080,28	2,41%
XBANK	4.342,84	2,37%
XMANA	11.762,01	5,89%
XULAS	12.177,66	3,73%
XHOLD	4.301,34	3,19%
XMADN	4.123,03	6,89%

Saat	Günün Öne Çıkan Gelişmeleri	Beklenti	Önceki	Hisse	Hacim
12:00	Euro Bölgesi S&P Global Bileşik PMI	47.0	47.3	THYAO	10.175.313.650
16:30	ABD Dayanıklı Mal Siparişleri	0.5%	0.4%	EREGL	9.540.905.656
16:30	ABD İlk İşsizlik Başvuruları	225k	222k	KRDMD	6.726.519.319
16:30	ABD Devam Eden İşsizlik Başvuruları	--	1507k	YKBNK	5.273.203.978
17:45	ABD S&P Global Bileşik PMI	--	48.2	SASA	5.238.215.432
18:00	ABD Yeni Konut Satışları - Aylık	-4.6%	-10.9%	EKGYO	5.121.624.354

Yükselenler	Değişim	Düşenler	Değişim	Hisse	Endekse Etki	Hisse	Endekse Etki
IMASM	10,00	SILVR	-9,97	SASA	26,90	PSGYO	-0,3
MERKO	10,00	MZHL	-9,68	TUPRS	21,47	ARCLK	-0,13
ULUSE	10,00	BRLSM	-4,13	EREGL	20,83	GLYHO	-0,13
RNPOL	10,00	ALCTL	-3,76	HEKTS	16,33	ALBRK	-0,09
HEKTS	10,00	PSGYO	-3,63	THYAO	11,80	ISGYO	-0,07

## TCMB'ye 5 Milyar Dolarlık Mevduat

Hazine ve Maliye Bakanı tarafından yapılan açıklamada Suudi Arabistan'ın Türkiye Cumhuriyet Merkez Bankası bünyesinde 5 milyar dolarlık mevduat hesabı aşılması konusunda nihai aşamaya geldiğini doğruladı.

Borsa İstanbul'da ise dün gerçekleşen güçlü alımlar hem endeks grafiğine hem de dolar bazlı grafikte direnç noktasında kapanış gerçekleştirdi. Özellikle HEKTS ve SASA hisselerindeki taban serisinin bozulup günü tavan fiyattan kapatması yaklaşık 42 puana yakın pozitif etki yaratırken bu yükselişte EREGL, TUPRS ve THYAO hisselerinde katkısı ile günü 210 puanlık yükselişle tamamladı. Öne çıkan sektörlerde madencilik, metal ana sanayi ve sınai hisseleri vardı.

Küresel piyasalarda ise dün endeksler günü yüzde 1'e yakın yükselişle tamamdır. Sabah saatlerinde ise vadeli endekslerde yine yüzde 1'e yakın yükseliş izlenmektedir.

Borsa İstanbul'da sabah saatlerinde pozitif bir açılış bekliyoruz.

Pay Geri Alımı Yapan Şirketler				
Hisse	Dün Gerçekleşen Pay Alımları		Bugüne Kadar Alınan	
	Pay Adedi	Fiyat	Pay Adedi - TL	Sermayeye Oranı
MPARK	14.000	₺ 70,88	6.612.000	3,1783%

Bu Hafta Gerçekleşecek Genel Kurul Toplantıları				
Hisse	Genel Kurul Tarihi		Katılım Bilgileri	
	Karar Tarihi	Genel Kurul Tarihi	Pay Sahibi Olunması Gereken Son Tarih	Şehir / İlçe
AZTEK	22.10.2022	22.11.2022	21.11.2022	İstanbul / Beşiktaş
KRONT	11.10.2022	22.11.2022	21.11.2022	İstanbul / Sarıyer
GSRAY	27.10.2022	25.11.2022	24.11.2022	İstanbul / Sarıyer
KRPLS	31.10.2022	25.11.2022	24.11.2022	İstanbul / Beylikdüzü

Bu Hafta Sermaye Artırım/Azaltımı Yapan Şirketler					
Hisse	Sermaye Artırımı		Sermaye Bilgileri		
	Bedelli / Bedelsiz Oranı	Hak Kullanım Başlangıcı	Mevcut Sermaye	Ulaşılabilecek Sermaye	
GZNMİ	Bedelsiz - %160	23.11.2022	₺ 25.000.000,00	₺	65.000.000,00
MZHLD	Bedelsiz -%902	23.11.2022	₺ 10.836.000,00	₺	97.723.000,00

Bugün İtibariyle VBTS Uygulanacak Şirketler				
Hisse	Tarih Aralığı		VBTS Bilgisi	
	VBTS Başlangıç Tarihi	VBTS Bitiş Tarihi	VBTS Kapsamı	
RNPOL	23.11.2022	22.12.2022	Açığa Satış ve Kredili İşlem Yasağı	
BRLSM	23.11.2022	22.12.2022	Açığa Satış ve Kredili İşlem Yasağı	
DOKTA	23.11.2022	22.12.2022	Açığa Satış ve Kredili İşlem Yasağı	
PRDGS	23.11.2022	22.12.2022	Brüt Takas	
CELHA	23.11.2022	22.12.2022	Brüt Takas	
CONSE	23.11.2022	22.12.2022	Brüt Takas	
IMASM	23.11.2022	22.12.2022	Brüt Takas	
SASA	23.11.2022	22.12.2022	Brüt Takas	

Para Girişi	Tutar
TUPRS	44.784.930
EREGL	40.564.100
ISCTR	38.603.420
KONTR	33.870.690
EKGYO	32.761.410

Para Çıkışı	Tutar
PGSUS	-63.903.620
THYAO	-53.021.570
HEKTS	-47.187.970
SASA	-30.107.520
YKBNK	-25.646.880

Endeksler	Tutar
YABANCI ORANI	29,55
DOLAR ENDEKSİ	107,07

## Şirket Haberleri

**GESAN:** Şirket, KÜTAHYA ALTINTAŞ ZAFER OSB MÜTEŞEBBİS HEYET BAŞKANLIĞI tarafından 22.11.2022 tarihinde gerçekleştirilen "KÜTAHYA ALTINTAŞ ZAFER OSB ALANINA AİT YG-AG ELEKTRİK ŞEBEKESİ YAPIM İŞİ" konulu ihaleye katılmış ve en avantajlı fiyat vererek ihalede 1. olmuştur. İhale baz bedeli vergiler hariç 20.694.860,00 TL'dir

**FRIGO:** Şirket 2023 yılında yurt dışına sevk edilmek üzere 2.167.507 Euro tutarında satış kontratı imzalanmıştır.

## BİST Teknik Görünüm

Bist100 endeksi, dün günü yüzde 4,60 yükselişle 4781 puandan tamamladı. Endekste yukarı yönlü hareketlerde 4850 seviyesi direnç noktası olarak takip edilebilir. Aşağı yönlü hareketlerde ise 4680 seviyesi destek noktası olarak takip edilebilir.

**Dirençler: 4850 / 4900 / 5000**

**Destekler: 4680 / 4600 / 4465**

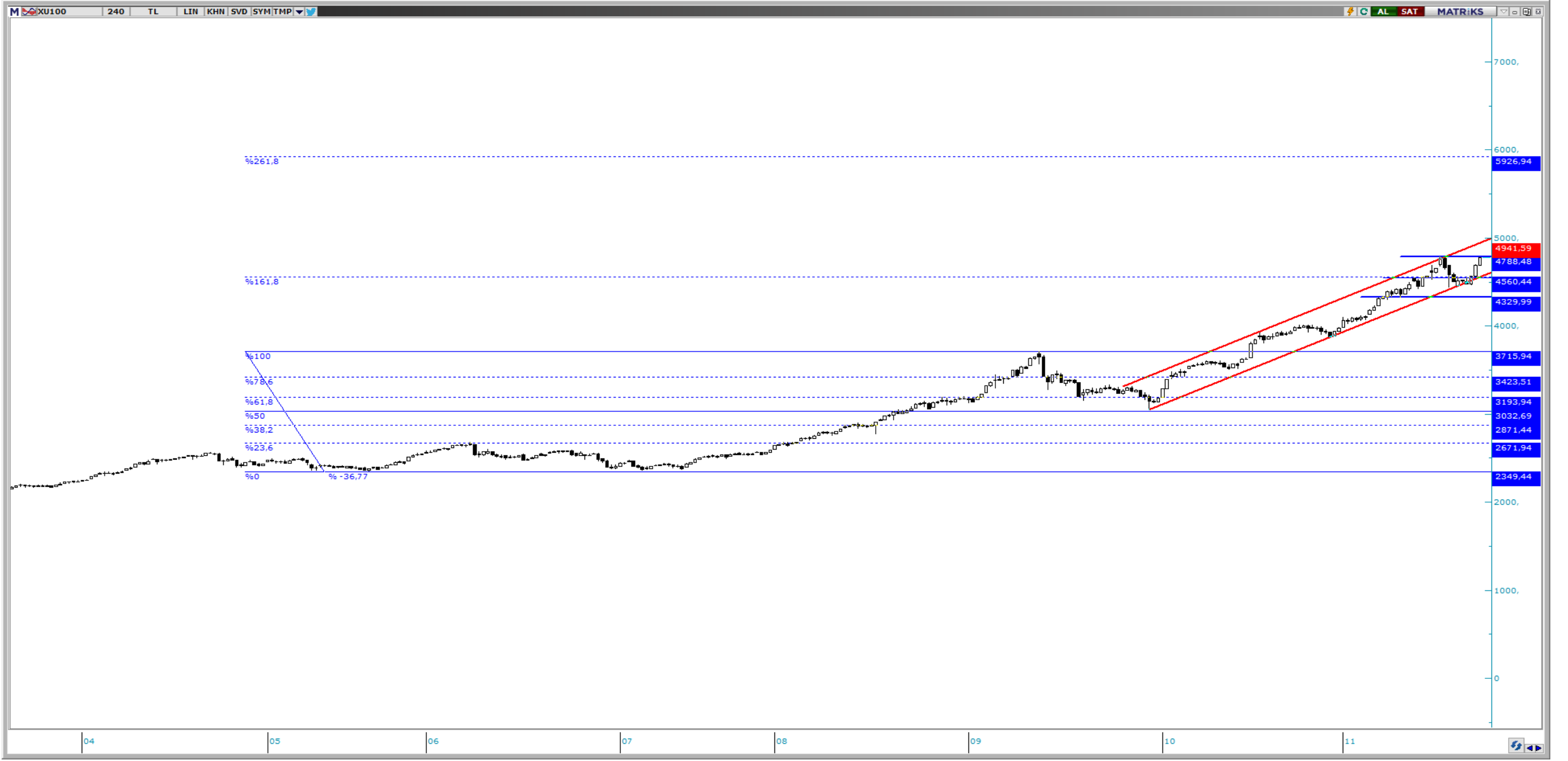

## VIOP Teknik Görünüm

Viop 30 endeks kontratı, dün gelen alımlar ile günü 5424 seviyesinden tamamladı. Endeks kontratında yukarı yönlü hareketlerde 5500 seviyesi direnç noktası olarak takip edilebilir. Aşağı yönlü hareketlerde ise 5340 seviyesi destek noktası olarak takip edilebilir.

**Dirençler: 5500 / 5550 / 4600**

**Destekler: 5340 / 5240 / 5200**





T +90 (212) 370 0370  
F +90 (212) 370 0371  
[bilgi@albyatirim.com.tr](mailto:bilgi@albyatirim.com.tr)

Fulya Mah. Büyükdere  
Cad. Torun Center No:74  
A/80 34394 Şişli / İstanbul

**YASAL UYARI**—Burada yer alan her türlü bilgi, değerlendirme, yorum ve istatistiki şekil ve değerler hazırlandığı tarih itibariyle mevcut piyasa koşulları ve güvenilirliğine inanılan kaynaklardan elde edilerek derlenmiştir. ALB Yatırım Menkul Değerler A.Ş. tarafından, karşılığında herhangi bir maddi menfaat temin edilmeksizin, genel anlamda bilgi vermek amacıyla hazırlanmış olup, hiçbir şekilde yönlendirici nitelikte olmayan bilgiler yatırımcılar tarafından danışmanlık faaliyeti olarak kabul edilmemeli ve yatırım kararlarına esas olarak alınmamalıdır. Bu bilgiler, belli bir getirinin sağlanmasına yönelik olarak verilmemekte ve bu yönde herhangi bir şekilde taahhüt veya garantimiz bulunmamaktadır. Bu itibarla bu sayfalarda yer alan ve hiç bir şekilde yönlendirici nitelikte olmayan hususlar hakkında herhangi bir sorumluluğumuz bulunmamaktadır. Gerek bu yayındaki, gerekse bu yayında kullanılan kaynaklardaki hata ve eksikliklerden ve bu yayındaki bilgilerin kullanılması sonucunda yatırımcıların ve/veya ilgili kişilerin uğrayabilecekleri doğrudan ve/veya dolaylı zararlardan, kâr yoksunluğundan manevi zararlardan her ne şekil ve surette olursa olsun üçüncü kişilerin uğrayabileceği her türlü zararlardan dolayı ALB Yatırım Menkul Değerler A.Ş. sorumlu tutulamaz. Burada yer alan yatırım bilgi, yorum ve tavsiyeleri yatırım danışmanlığı kapsamında değildir. Yatırım danışmanlığı hizmeti, yetkili kuruluşlar tarafından kişilerin risk ve getiri tercihleri dikkate alınarak kişiye özel sunulmaktadır. Burada yer alan yorum ve tavsiyeler ise genel niteliktedir. Bu tavsiyeler mali durumunuz ile risk ve getiri tercihlerinize uygun olmayabilir. Bu nedenle, sadece burada yer alan bilgilere dayanılarak yatırım kararı verilmesi beklentilerinize uygun sonuçlar doğurmayabilir.

**ÇEKİNCE**—Bu rapor tarafımızca doğruluğu kabul edilmiş kaynaklar kullanılarak hazırlanmış olup yatırımcılara kendi oluşturacakları yatırım kararlarında yardımcı olmayı hedeflemekte ve herhangi bir yatırım aracını alma veya satma yönünde yatırımcıların kararlarını etkilemeyi amaçlamamaktadır. Yatırımcıların verecekleri yatırım kararları ile bu raporda bulunan görüş, bilgi ve veriler arasında bir bağlantı kurulamayacağı gibi, söz konusu kararların neticesinde oluşabilecek yanlışlık ve zararlardan kurum çalışanları ile ALB Yatırım Menkul Değerler A.Ş.'nin herhangi bir sorumluluğu bulunmamaktadır. Bu rapordaki her türlü iç ce dış piyasa tablo grafikler, bu konularda resmi hizmet veren yetkili üçüncü kişi kurumlardan elde edilmiş olup, ALB Yatırım Menkul Değerler A.Ş. tarafından herhangi bir maddi menfaat beklentisi olmaksızın genel anlamda bilgilendirmek amacıyla hazırlanmıştır. Bu raporda bulunan bilgiler belli bir gelirin sağlanmasına yönelik olarak verilmemektedir.