

	Kapanış	Günlük Fark (%)	Pivot 1. Direnç	Pivot 1. Destek	Yüksek	Düşük	Günlük Hacim
XUTUM	5918,78	1,18%	5973,61	5853,12	5962,79	5842,30	141.551.997.801,00
XU100	5384,17	1,30%	5435,36	5321,86	5424,23	5310,73	124.170.060.236,00
XU030	5890,94	1,16%	5946,46	5824,85	5935,90	5814,29	95.064.790.356,00
X30YVADE	6017,00	0,30%	6099,67	5974,67	6085,00	5960,00	14.341.274.098,00

Küresel Endeksler	Son	Günlük F. %
FTSE ALL WORLD INDEX	418,90	-0,58%
FTSE ALL WORLD INDEX - EMERGING	686,43	0,25%
S&P 500 INDEX	3948,78	-1,06%
NASDAQ 100 INDEX	11457,55	-0,86%
DOW JONES INDEX	33910,85	-1,14%
DAX INDEX	15181,80	-0,03%
VOLATILITY INDEX	20,05	3,56%

Küresel Vadeli Endeksler	Son	Günlük F. %
S&P 500 FUTURE	3961,50	-1,20%
DOW JONES FUTURE	33546,00	-1,39%
NASDAQ 100 FUTURE	11521,50	-0,89%
DAX FUTURE	15221,00	-0,11%

Endeks, Parite ve Değerli Madenler	Son	Günlük F. %
BİST YABANCI TAKAS ORANI	29,15	-0,44%
DXY - DOLAR ENDEKSİ	102,38	-0,01%
USDTRY	18,80	0,18%
EURTRY	20,29	0,16%
EURUSD	1,08	-0,02%
XAUUSD - ONS ALTIN	1.903,42	-0,30%
XAGUSD - ONS GÜMÜŞ	23,48	-1,88%
GLDGR - GRAM ALTIN	1.150,80	-0,11%
XAGGR - GRAM GÜMÜŞ	14,19	-1,69%

Borsa İstanbul Sektör Endeksleri	Son	Günlük F. %
XUSIN	8.843,53	1,78%
XGIDA	5.077,63	1,54%
XUTEK	6.154,75	4,27%
XBANK	4.410,39	-0,42%
XMANA	12.482,71	-0,68%
XULAS	16.412,74	1,43%
XHOLD	4.757,62	-0,07%
XMADN	6.684,79	2,35%

Saat	Günün Öne Çıkan Gelişmeleri	Beklenti	Önceki	Hisse	Hacim
02:50	Japonya Ticaret Dengesi	-¥1653.1b	-¥2027.4b	THYAO	13.193.241.910
13:30	ABD İnşaat İzinleri - Aralık	1.38M	1351M	ASELS	9.402.311.909
14:00	TCMB Politika Faizi Kararı	9.00%	9.00%	EREGL	8.981.014.546
14:30	Türkiye Haffalık Menkul Kıymet İstatistikleri	--	--	KOZAL	6.139.445.154
16:30	ABD İlk İşsizlik Başvuruları	--	205k	TUPRS	5.162.450.464
16:30	ABD Devam Eden İşsizlik Başvuruları	--	1634k	PETKM	4.424.776.849

Hisse	Para Girişi	Hisse	Para Çıkışı	Hisse	Endekse Etki	Hisse	Endekse Etki
TUPRS	94.062.270	AKBNK	- 95.522.050	SASA	14,87	SISE	-2,21
OYAKC	29.089.760	EREGL	- 89.355.140	ASELS	10,28	EREGL	-2,07
BIMAS	28.010.900	THYAO	- 49.627.230	TUPRS	8,88	AKBNK	-1,67
PGSUS	27.380.300	SISE	- 46.656.290	THYAO	4,62	KONTR	-1,45
ODAS	17.950.310	TCELL	- 41.627.260	BIMAS	3,92	YKBNK	-1,27

## 2023 Yılı'nın İlk TCMB Toplantısı

Bugün Türkiye Cumhuriyet Merkez Bankası tarafından 2023 yılının ilk faiz kararı açıklanacak. Beklentiler herhangi bir değişikliğe gidilmeyerek yüzde 9 seviyesinde sabit bırakılması yönünde... Geçtiğimiz hafta sonu açıklanan makro ihtiyati tedbir uygulaması ise yarın itibariyle başlıyor. Özellikle bu karar bankacılık sisteminde 3 ay ve üzeri TL mevduatlar için maliyet yükünü azaltacağı için mevduat faizlerinde yukarı yönlü bir hareket bekleniyor ve Borsa İstanbul'a alternatif olma ihtimalini artırıyor.

Borsa İstanbul'da ise dün hafta başından itibaren gelen tepki alımlarının devam etmesi ile günü 5384 seviyesinden tamamladı. Endekste en çok yükselen sektör teknoloji grubu olurken endekse pozitif etki sağlayan şirketler ise sırasıyla SASA ve ASELS olarak gerçekleşti. Sasa, dün KAP üzerinden yayınladığı 2026 yılının ilk yarısında tamamlanması planlanan ve ciroya katkısının bugünkü şartlarla 1,2 mlr USD olması beklenen Propilen tesisi kurulması için anlaşma imzaladı. Aselsan'da ise kayıtlı sermaye tavanının artırılması piyasa açısından olumlu karşılanarak endekse en yüksek ikinci etkiyi sağladı.

Küresel piyasalarda ise ABD ÜFE rakamları ve perakende satışlar beklentilerin altında gerçekleşmesi Fed tarafında faiz artış ivmesini sınırlandırabilmesi ihtimali dolar endeksinden ve ABD borsalarında geri çekilmeye neden oldu.

Borsa İstanbul'da bugün yatay bir açılış bekliyoruz.

Pay Geri Alımı Yapan Şirketler					
Hisse	Dün Gerçekleşen Pay Alımları			Bugüne Kadar Alınan	
	Pay Adedi	Fiyat		Pay Adedi - TL	Sermayeye Oranı
MPARK	59.000	₺ 83,74		8.231.000	3,9565%
LIDER	5.000	₺ 90,75		3.595.000	5,4470%
ESEN	1.375	₺ 72,70		91.155	0,1424%
MEDTR	10.000	₺ 41,66		91.000	0,0765%

Bu Hafta Gerçekleşecek Genel Kurul Toplantıları				
Hisse	Genel Kurul Tarihi		Katılım Bilgileri	
	Karar Tarihi	Genel Kurul Tarihi	Pay Sahibi Olunması Gereken Son Tarih	Şehir / İlçe
YYLGD	13.12.2022	16.01.2023	15.01.2023	Ankara / Kazan

Bu Hafta Gerçekleşecek Temettü Ödemeleri				
Hisse	Kullanım Tarihi		Ödenecek Nakit Kar Payı	
	Teklif Edilen	Kesinleşen	Kar Payı Net TL	Kar Payı Net %
--	--	--	--	--

Sermaye Artırımı Yapan Şirketler				
Hisse	Sermaye Artırımı		Sermaye Bilgileri	
	Bedelli / Bedelsiz Oranı	Hak Kullanım Başlangıcı	Mevcut Sermaye	Ulaşılabilecek Sermaye
--	--	--	--	--

Bugün İtibariyle VBTS Uygulanacak Şirketler				
Hisse	Tarih Aralığı		VBTS Bilgisi	
	VBTS Başlangıç Tarihi	VBTS Bitiş Tarihi	VBTS Kapsamı	
CEOEM	19.01.2023	18.02.2023	Emir Paketi Tedbiri	
BFREN	19.01.2023	18.02.2023	Brüt Takas	
ONCSM	19.01.2023	18.02.2023	Brüt Takas	
SDTTR	19.01.2023	18.02.2023	Brüt Takas	
KAREL	19.01.2023	18.02.2023	Açığa Satış ve Kredili İşlem	
SEGYO	19.01.2023	18.02.2023	Açığa Satış ve Kredili İşlem	

Bugün İtibariyle VBTS Uygulaması Sona Erecek Şirketler				
Hisse	Tarih Aralığı		VBTS Bilgisi	
	VBTS Başlangıç Tarihi	VBTS Bitiş Tarihi	VBTS Kapsamı	
ACSEL	19.12.2022	18.01.2022	Açığa Satış ve Kredili İşlem	
GSDDE	19.12.2022	18.01.2022	Açığa Satış ve Kredili İşlem	
OZKGY	19.12.2022	18.01.2022	Açığa Satış ve Kredili İşlem	
PAMEL	19.12.2022	18.01.2022	Brüt Takas	
RALYH	19.12.2022	18.01.2022	Brüt Takas	

## Şirket Haberleri

**MEGAP:** Yönetim kurulunun 18.10.2022 tarih ve 2022/20 sayılı toplantısında alınan sermaye artırımına ilişkin yönetim kurulu kararımızın revize edilerek; Şirket Esas Sözleşmesi'nin 6. maddesinin vermiş olduğu yetkiye istinaden, Şirketin 1.000.000.000-TL olarak belirlenen kayıtlı sermaye tavanı içerisinde, 125.000.000 TL olan çıkarılmış sermayesinin, tamamı nakden karşılanmak üzere 110.000.000 TL artırılarak, 235.000.000 TL'ye çıkarılmasına karar verilmiştir.

**ISCTR:** Banka kayıtlı sermaye tavanının 10 milyar TL'den 25 milyar TL'ye yükseltilmesine, Kayıtlı Sermaye Tavanı İzin Süresinin 2027 yıl sonuna kadar uzatılması ve Esas Sözleşme'nin 5. maddesinin tadil edilmesine ilişkin olarak Bankacılık Düzenleme ve Denetleme Kurumu ile Sermaye Piyasası Kurulu'na başvurulmuştur.

**TLNMA:** Banka çıkarılmış sermayesinin 2.000.000.000.-TL'den 2.500.000.000.-TL'ye artırılması ile ilgili olarak, Bankamız Esas Sözleşmesi'nin "Sermaye" maddesine ilişkin Tadil Metni 16.01.2023 tarihinde Sermaye Piyasası Kurulu tarafından onaylanmıştır.

**SMRTG:** Şirket ile GİRİŞİM ELEKTRİK SANAYİ TAAHHÜT VE TİCARET A.Ş. arasında KDV hariç 9.507.146,74 ABD Doları bedel üzerinden güneş paneli satışına istinaden yurtiçi satış sözleşmesi imzalanmıştır.

## Teknik Analiz

### BİST Teknik Görünüm

Bist100 endeksi, Çarşamba gününü yüzde 1,30 yükseliş göstererek günü 5384 seviyesinden tamamladı. Endekste yukarı yönlü hareketlerin devamı halinde 5420 seviyesi direnç noktası olarak takip edilebilir. Aşağı yönlü hareketlerde ise 5260 seviyesi destek noktası olarak takip edilebilir.

**Dirençler: 5420 / 5550 / 5700**

**Destekler: 5260 / 5120 / 5040**

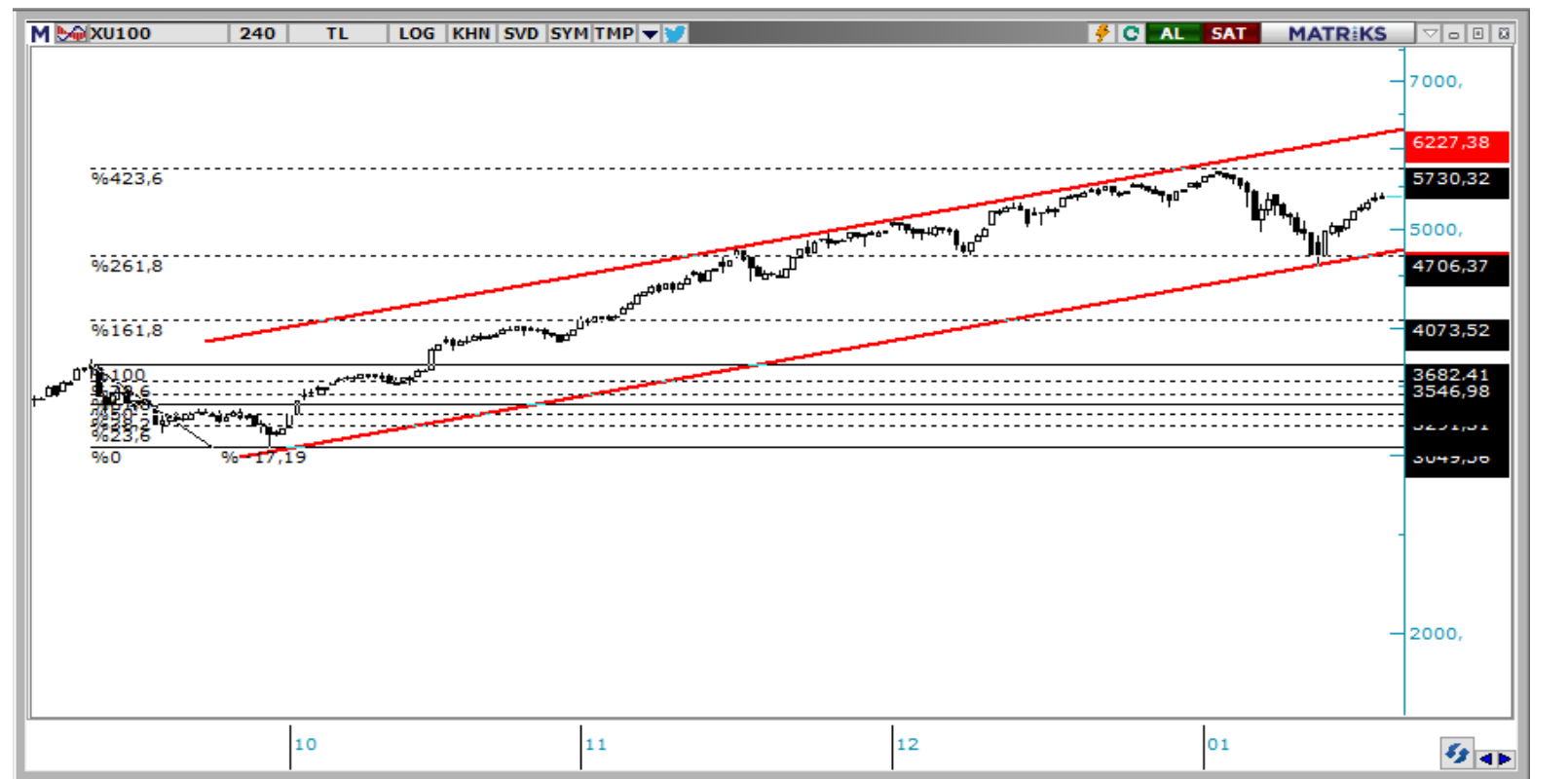

### VIOP Teknik Görünüm

VIOP30 kontratı, Çarşamba gününü yüzde 0,30 yükselerek günü 6017 puandan tamamladı. Endeks kontratında yukarı yönlü hareketlerde 6080 seviyesi direnç noktası olarak takip edilebilir. Aşağı yönlü hareketlerde ise 6000 seviyesi destek noktası olarak takip edilebilir.

**Dirençler: 6080 / 6180 / 6300**

**Destekler: 6000 / 5800 / 5670**

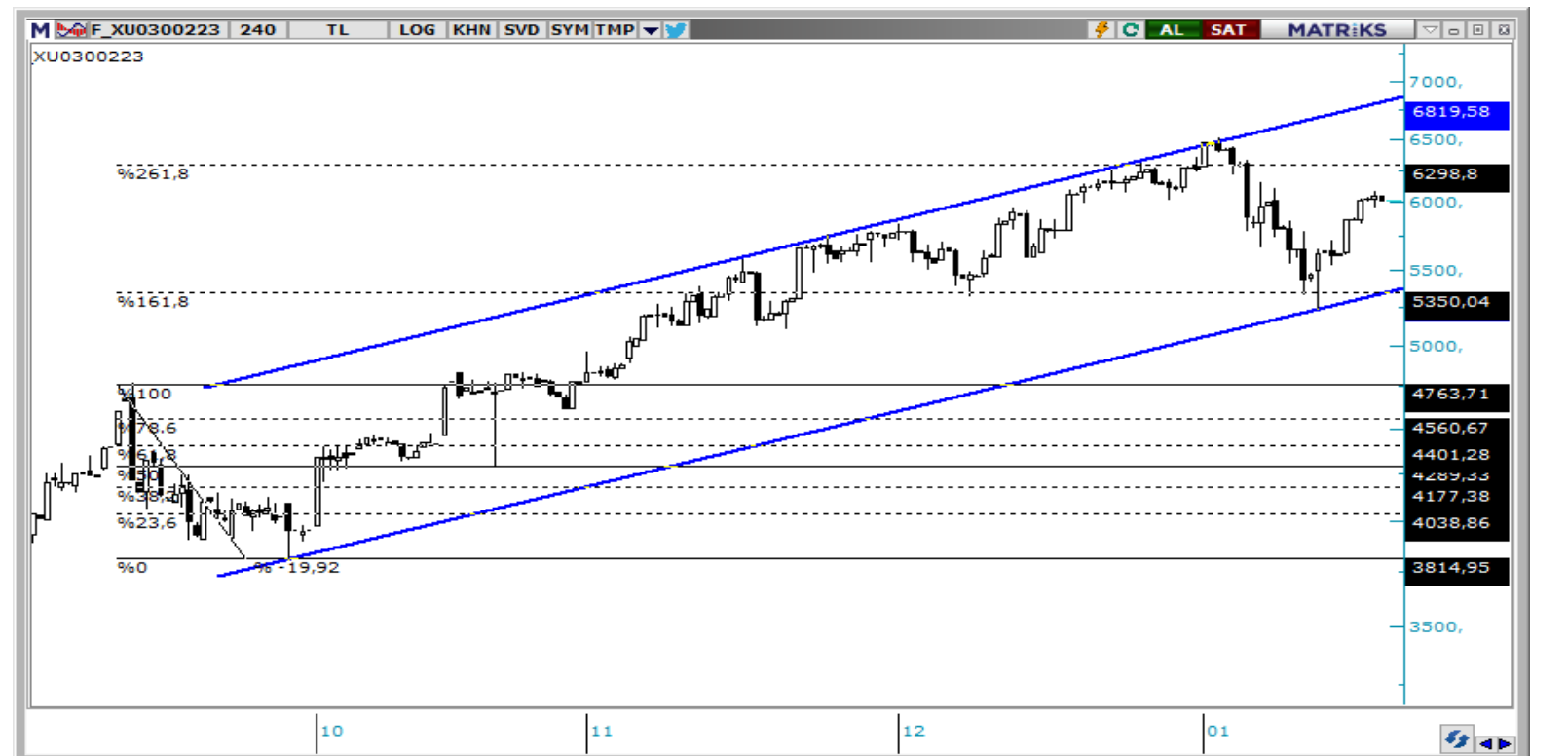

T +90 (212) 370 0370

F +90 (212) 370 0371

[arastirma@albyatirim.com.tr](mailto:arastirma@albyatirim.com.tr)

Fulya Mah. Büyükdere  
Cad. Torun Center No:74  
A/80 34394 Şişli / İstanbul

**YASAL UYARI**—Burada yer alan her türlü bilgi, değerlendirme, yorum ve istatistiki şekil ve değerler hazırlandığı tarih itibariyle mevcut piyasa koşulları ve güvenilirliğine inanılan kaynaklardan elde edilerek derlenmiştir. ALB Yatırım Menkul Değerler A.Ş. tarafından, karşılığında herhangi bir maddi menfaat temin edilmeksizin, genel anlamda bilgi vermek amacıyla hazırlanmış olup, hiçbir şekilde yönlendirici nitelikte olmayan bilgiler yatırımcılar tarafından danışmanlık faaliyeti olarak kabul edilmemeli ve yatırım kararlarına esas olarak alınmamalıdır. Bu bilgiler, belli bir getirinin sağlanmasına yönelik olarak verilmemekte ve bu yönde herhangi bir şekilde taahhüt veya garantimiz bulunmamaktadır. Bu itibarla bu sayfalarda yer alan ve hiç bir şekilde yönlendirici nitelikte olmayan hususlar hakkında herhangi bir sorumluluğumuz bulunmamaktadır. Gerek bu yayındaki, gerekse bu yayında kullanılan kaynaklardaki hata ve eksikliklerden ve bu yayındaki bilgilerin kullanılması sonucunda yatırımcıların ve/veya ilgili kişilerin uğrayabilecekleri doğrudan ve/veya dolaylı zararlardan, kâr yoksunluğundan manevi zararlardan her ne şekil ve surette olursa olsun üçüncü kişilerin uğrayabileceği her türlü zararlardan dolayı ALB Yatırım Menkul Değerler A.Ş. sorumlu tutulamaz. Burada yer alan yatırım bilgi, yorum ve tavsiyeleri yatırım danışmanlığı kapsamında değildir. Yatırım danışmanlığı hizmeti, yetkili kuruluşlar tarafından kişilerin risk ve getiri tercihleri dikkate alınarak kişiye özel sunulmaktadır. Burada yer alan yorum ve tavsiyeler ise genel niteliktedir. Bu tavsiyeler mali durumunuz ile risk ve getiri tercihlerinize uygun olmayabilir. Bu nedenle, sadece burada yer alan bilgilere dayanılarak yatırım kararı verilmesi beklentilerinize uygun sonuçlar doğurmayabilir.

**ÇEKİNCE**—Bu rapor tarafımızca doğruluğu kabul edilmiş kaynaklar kullanılarak hazırlanmış olup yatırımcılara kendi oluşturacakları yatırım kararlarında yardımcı olmayı hedeflemekte ve herhangi bir yatırım aracını alma veya satma yönünde yatırımcıların kararlarını etkilemeyi amaçlamamaktadır. Yatırımcıların verecekleri yatırım kararları ile bu raporda bulunan görüş, bilgi ve veriler arasında bir bağlantı kurulamayacağı gibi, söz konusu kararların neticesinde oluşabilecek yanlışlık ve zararlardan kurum çalışanları ile ALB Yatırım Menkul Değerler A.Ş.'nin herhangi bir sorumluluğu bulunmamaktadır. Bu rapordaki her türlü iç ce dış piyasa tablo grafikler, bu konularda resmi hizmet veren yetkili üçüncü kişi kurumlardan elde edilmiş olup, ALB Yatırım Menkul Değerler A.Ş. tarafından herhangi bir maddi menfaat beklentisi olmaksızın genel anlamda bilgilendirmek amacıyla hazırlanmıştır. Bu raporda bulunan bilgiler belli bir gelirin sağlanmasına yönelik olarak verilmemektedir.