

Yurtiçi Endeksler	Son	Günlük Fark (%)	30 Günlük Fark (%)	52 Haftalık Fark (%)	Günlük Hacim (Mn TL)
VIOP 30	2.923 ▲	2,56			
BİST 30	2.834 ▲	2,67 ▲	6,72 ▲	88,84	
BİST 100	2.656 ▲	2,47 ▲	8,70 ▲	90,70	

Sektörel Endeksler	Son	Günlük Fark (%)	30 Günlük Fark (%)	52 Haftalık Fark (%)	Günlük Hacim (Mn TL)
BİST BANKA	2.216 ▲	2,40 ▲	12,11 ▲	82,24	
BİST SINAİ	4.488 ▲	1,94 ▲	7,40 ▲	77,24	
BİST GIDA	3.037 ▲	1,90 ▲	14,85 ▲	58,08	
BİST TEKNOLOJİ	2.876 ▲	2,09 ▲	4,03 ▲	56,21	
BİST BİLİŞİM	1.384 ▲	0,58 ▲	6,82 ▲	62,65	
BİST METAL	7.754 ▲	1,97 ▲	3,98 ▲	39,21	
BİST ULAŞTIRMA	5.721 ▲	1,93 ▲	2,37 ▲	237,25	
BİST HOLDİNG	2.481 ▲	3,38 ▲	10,46 ▲	115,74	

PMI Verileri Temmuz'da Gerileme Gösterdi

Küresel piyasalarda azalan PMI verileri resesyon endişelerini sürdürüyor. Öncelikle Çin'den gelen PMI 50 seviyesinin altına gerileme göstererek daralmayı işaret etti. Ardından Türkiye'nin bileşik PMI verisi 46,90 seviyesine gerileme gösterdi. Türkiye'de yaşanan bu düşüş genel bir talep yetersizliğinden kaynaklanırken belirsiz piyasa koşulları da PMI verisini Mayıs 2020'den bu yana en düşük seviyesine gerilemesine neden oldu. ABD ekonomisinde ise PMI verisi bir önceki aya göre düşüş gösterse de beklentinin üzerinde gerçekleşerek 52,8 seviyesinde yer aldı.

ENDEKSE ETKİ (BİST 100)			
POZİTİF		NEGATİF	
HİSSE	Endekse Etki (Puan)	Endekse Etki (Puan)	HİSSE
SISE	8,10	-1,55	SNGYO
BIMAS	4,57	-0,25	OTKAR
SASA	3,39	-0,08	NTHOL
SAHOL	3,27	-0,07	SKBNK
THYAO	3,09	-0,04	TSKB
EREGL	2,85	-0,03	AYDEM
ISCTR	2,83	-0,02	PARSN
AGHOL	2,46	-0,01	KARNS
AKBNK	2,43	-0,01	QUAGR
TUPRS	2,29		
KCHOL	2,19		
ASELS	2,16		
CCOLA	1,64		
TCELL	1,59		
HEKTS	1,57		

Küresel piyasalarda ise hafif yatay bir görünüm gerçekleşti. Dow Jones yüzde 0,14 seviyesinde negatif bir görünüm sergilerken S&P500 yüzde 0,25 Nasdaq ise yüzde 0,18 seviyesinde negatif bir görünüm sergiledi. Sabah saatlerinde ise ABD vadeli endeks kontratı yüzde 0,23 – 0,36 seviyesinde negatif bir görünüm sergilemektedir. Avrupa piyasaları ise küresel piyasalara paralel olarak hafif negatif bir kapanış gerçekleştirdi. Sabah saatlerinde ise Dax vadeli kontratı yüzde 0,50 seviyesinde negatif bir görünüm sergilemektedir.

Borsa İstanbul'da ise Bist100 endeksi günü yüzde 2,47 yükselişle 2656 seviyesinden tamamladı. Endekste en çok yükselen sektörler holding ve madencilik oldu. Endekste yaşanan yükselişte pozitif etki SISE, BIMAS ve SAHOL hisselerinden geldi. Pazartesi günü küresel piyasalarda Türkiye'nin 5 yıllık CDS'i 785 seviyesine kadar gerileme gösterdi. Türkiye'nin 2 ve 10 yıllık tahvil getirisi sırasıyla yüzde 21,49 ve yüzde 17,90 seviyesine yükseliş gösterirken 5 yıllık getirisi yüzde 17,00 seviyesinde gerileme gösterdi.

GÜNLÜK PARA GİRİŞ OLAN HİSSELER İLK 10 KURUM (TL)					
Sembol	Para Girişi	Sembol	Para Girişi	Sembol	Para Girişi
AKBNK	47.029.070	SOKM	7.797.384	VESTL	2.859.664
SAHOL	25.969.240	GARAN	7.030.976	ADESE	2.858.824
ISCTR	16.481.660	IHLGM	5.739.434	TRGYO	2.562.666
TUPRS	16.292.790	ALARK	5.589.666	CEMTS	2.461.365
SASA	11.171.500	GMSTRF	5.244.836	BUCIM	2.420.144
ASELS	11.012.760	HALKB	5.026.072	ALGYO	2.221.124
KOZAL	10.592.360	ISGYO	4.419.590	DOHOL	2.132.444
YKBNK	10.329.280	ODAS	3.671.872	ENJSA	2.029.566
BIMAS	9.591.280	KOZAA	2.947.424	NTGAZ	1.757.762
TOASO	8.331.256	MGROS	2.940.008	PGSUS	1.646.448

GÜNLÜK PARA ÇIKIŞI OLAN HİSSELER İLK 10 KURUM (TL)					
Sembol	Para Çıkışı	Sembol	Para Çıkışı	Sembol	Para Çıkışı
TTKOM	-14.456.420	PETKM	-5.419.216	PAPIL	-3.096.008
EREGL	-10.452.500	IHLAS	-5.229.978	SEGYO	-3.046.969
HEKTS	-9.141.472	OYAKC	-5.077.756	FROTO	-2.980.396
AGHOL	-7.912.184	ARCLK	-5.074.128	KONKA	-2.755.579
OTKAR	-7.142.432	KCHOL	-4.713.544	TAVHL	-2.470.068
TKFEN	-6.498.376	EKGYO	-4.604.408	GWIND	-2.386.066
AEFES	-6.055.692	AYGAZ	-3.663.961	ANGEN	-2.136.493
YAYLA	-6.047.256	KRDMD	-3.539.432	THYAO	-2.107.664
ISFIN	-5.828.004	CIMSA	-3.432.032	TUKAS	-2.089.304
TSKB	-5.512.564	TSPOR	-3.141.382	AKCNS	-2.047.554

En Çok Yükselen				En Çok Düşen				Hacmi En Yüksek				
Hisse	Son	Değişim (%)		Hisse	Son	Değişim (%)		Hisse	Son	Değişim (%)	Hacim	
ASUZU	291,50	▲	10,00	SNGYO	5,33	▼	-9,97	THYAO	51,50	▲	2,18	3.670.140.530
TURGG	258,80	▲	9,99	IMASM	70,05	▼	-9,96	SISE	23,10	▲	5,87	3.270.366.468
TRGYO	8,60	▲	9,97	YAYLA	5,63	▼	-9,92	SASA	46,50	▲	4,54	2.048.520.501
FLAP	4,75	▲	9,95	DOBUR	52,65	▼	-9,92	EKGYO	3,14	▲	1,62	1.260.142.457
GESAN	60,75	▲	9,95	TMSN	44,70	▼	-7,53	YKBNK	4,85	▲	2,11	1.211.174.010
OZRDN	16,90	▲	9,95	LIDFA	8,24	▼	-6,89	EREGL	28,04	▲	1,52	1.192.362.876
CANTE	57,45	▲	9,95	RYSAS	9,02	▼	-5,45	TUPRS	273,00	▲	1,71	1.164.601.049
SANEL	10,39	▲	9,95	DURDO	26,70	▼	-4,71	ASELS	23,08	▲	3,96	1.139.015.652
NTGAZ	12,40	▲	9,93	INTEM	88,80	▼	-4,00	AKBNK	8,85	▲	2,55	1.079.091.135
ICBCT	6,87	▲	9,92	PAPIL	14,23	▼	-3,72	SAHOL	20,66	▲	3,98	977.107.810

YURTDIŞI PİYASALAR					
Amerika	Son	Günlük Değişim (%)	30 Günlük Fark (%)		
Nasdaq	12.368,98	▼	-0,18	▲	11,15
S&P 500	4.118,63	▼	-0,28	▲	7,67
Avrupa	Son	Günlük Değişim (%)	30 Günlük Fark (%)		
DAX	13.479,63	▼	-0,03	▲	5,20
İngiltere FTSE100	7.413,42	▼	-0,13	▲	3,41
Fransa CAC 40	6.436,86	▼	-0,18	▲	8,53
Asya	Son	Günlük Değişim (%)	30 Günlük Fark (%)		
Shangai Comp.	3.186,02	▼	-2,27	▼	-5,95
Hang Seng (Hong Kong)	19.639,73	▼	-2,61	▼	-10,16
Tokyo NIKKEİ 225	27.629,04	▼	-1,30	▲	6,53

Döviz Piyasası	Son	Günlük Değişim (%)	30 Günlük Fark (%)		
USDTRY	17,91	▲	0,04	▲	6,85
EURTRY	18,41	▲	0,21	▲	5,30
GBPTRY	21,95	▲	0,01	▲	8,28
EURUSD	1,03	▲	0,11	▼	-1,38
USDJPY	130,54	▼	-0,81	▼	-3,46
GBPUSD	1,23	▲	0,00	▲	1,21
Emtialar	Son	Günlük Değişim (%)	30 Günlük Fark (%)		
Ons Altın	1.774,27	▲	0,11	▼	-2,03
Gram Altın	1.021,67	▲	0,16	▲	4,91
Gümüş	20,24	▼	-0,61	▲	1,78
Brent Petrol	98,68	▼	-1,03	▼	-10,88
Bakır	3,44	▼	-1,43	▼	-6,06
Ekonomik Göstergeler	Son	Günlük Değişim (%)	30 Günlük Fark (%)		
ABD 2 Yıllık	2,835	▼	-1,15	▼	-0,07
ABD 10 Yıllık	2,547	▼	-0,97	▼	-11,99
Türkiye 2 Yıllık	21,49	▲	4,94	▼	-11,68
Türkiye 10 Yıllık	17,91	▲	3,62	▲	1,69
Almanya 2 Yıllık	0,252	▼	-3,08	▼	-50,10
Almanya 10 Yıllık	0,775	▼	-4,79	▼	-37,09

BİST Şirket Haberleri

- **KONTR:** Yurt dışındaki bir müşterisinden, toplam bedeli 8.879.065.-USD olan 31.5MVA 33/11.5kV Mobile Substation siparişi almıştır.
- **KFEIN:** Şirketimiz maddi duran varlıklarında yer almak üzere üçüncü taraf bir otomotiv satıcısından bir adet aracın KDV dahil 3.695.725,62 TL bedel ile satın alınmasına karar verilmiştir.
- **KFEIN:** Şirketimiz maddi duran varlıklarında kayıtlı bir adet şirket aracının, %51 Bağlı Ortaklığımız Karmasis Bilişim Çözümleri ve Ticaret A.Ş.' ye KDV Dahil 4.750.000 TL bedel ile satışına karar verilmiştir.
- **EMKEL:** Türkiye Elektrik İletim A.Ş.'nin 09.12.2020 tarihinde 2.500 adet Harici Yağlı Ölçü Transformatörü ihalesi yapılmıştı. Söz konusu ihale kısmen lehimize sonuçlanmış olup, sözleşme 31.12.2020 tarihinde imzalanmıştı. Ortaklığımız, aynı ihale kapsamında, 216 adet daha Harici Yağlı Transformatör üretim ve teslimatı için, Ek Sipariş imzalamak üzere 29/7/2022 tarihinde sözleşmeye davet edilmiştir.
- **RALYH:** Şirketimiz Bağlı Ortaklıklarından RAL YAPI MÜHENDİSLİK A.Ş., T.C. Çevre ve Şehircilik Bakanlığı Toplu Konut İdaresi Başkanlığı tarafından 01.08.2022 tarihinde düzenlenen "Kars ili, Merkez İlçesi, Karacaören Mahallesi 327 Adet Konut İnşaatı ile Altyapı ve Çevre Düzenlemesi İşi" ihalesine katılmıştır. Şirketimiz, 264.000.000,00 TL teklif sunarak 1. en düşük teklifi vermiş ve ihale uhdemizde kalmıştır.

BİST Teknik Görünüm

Bist100 endeksi, tarihi zirvesine yakın fiyatlanırken 2657 bölgesinin geçilmesi durumunda 2750 seviyesi bir sonraki direnç bölgesi olarak test edilebilir. Geri çekilmelerde ise 2586 ve 2470 seviyeleri destek bölgesi olarak takip edilebilir.

Dirençler: 2657 / 2750 / 2900

Destekler: 2586 / 2470 / 2361

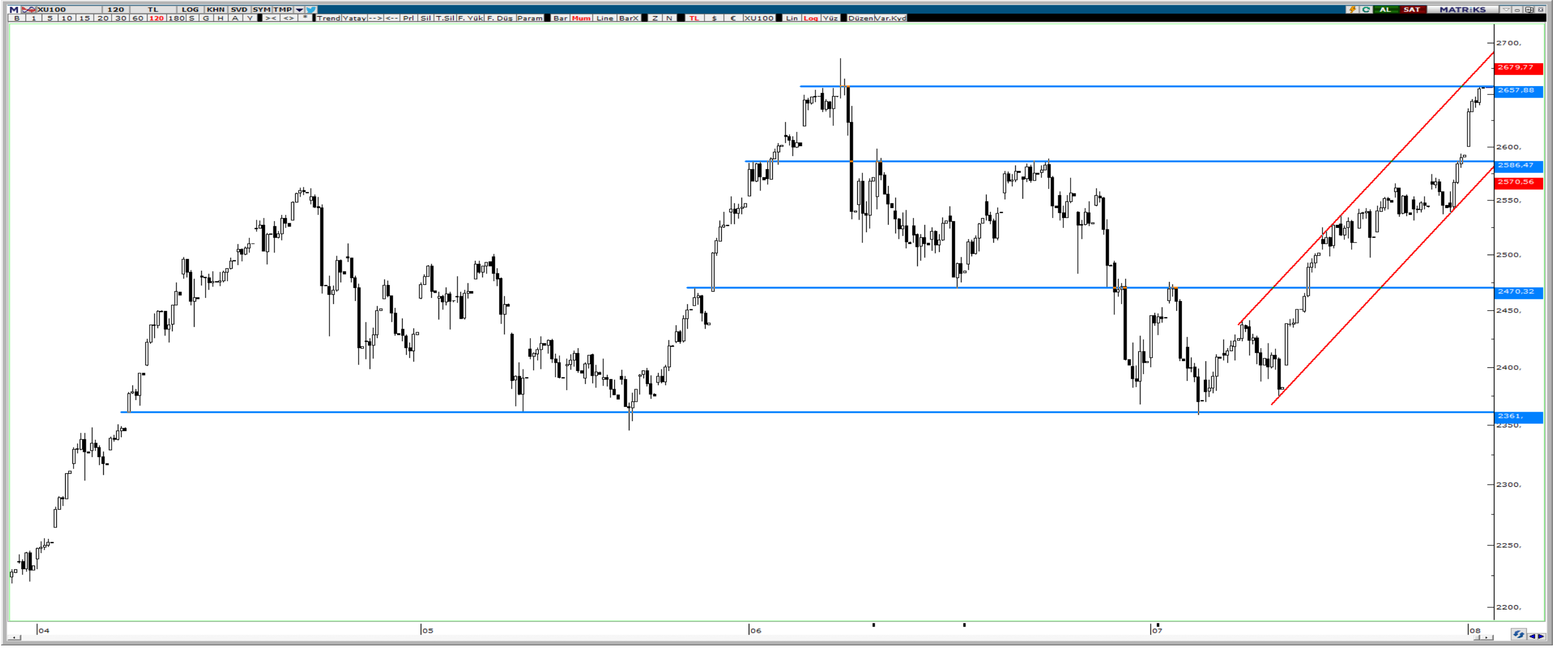

VIOP Teknik Görünüm

Viop 30 endeks kontratı, pozitif havanın devamlılığında yükselişini sürdürürken 2941 direnç bölgesine yakın fiyatlanıyor. 2941 direnç bölgesinin kırılması durumunda bir sonraki direnç bölgesi olan 3030 seviyesi gündeme gelebilir. Geri çekilmelerde ise 2885 seviyesi destek bölgesi olarak takip edilebilir.

Dirençler: 2941 / 3030 / 3080

Destekler: 2885 / 2804 / 2772

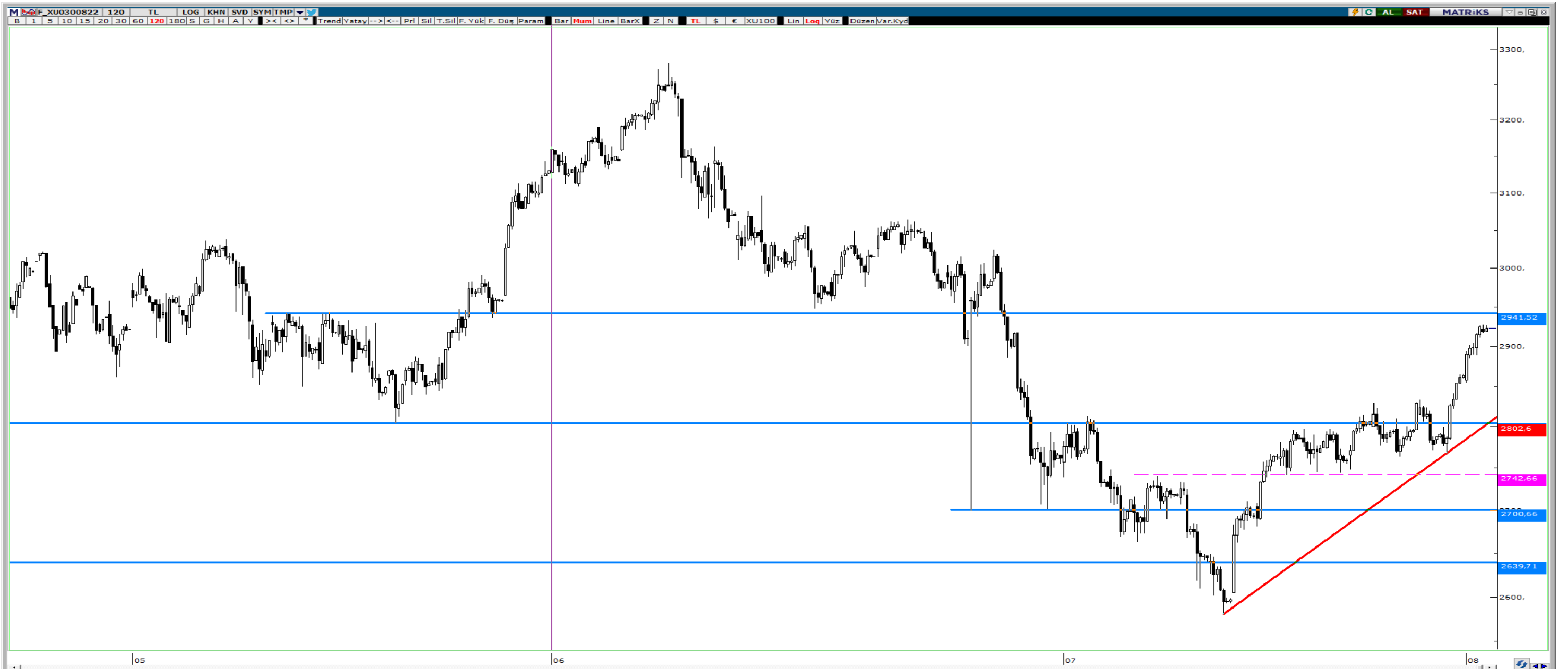

2 Ağustos 22

VBTS KAPSAMINDA İŞLEM GÖREN PAYLAR

Hisse Kodu	Başlangıç Tarihi	Bitiş Tarihi	Kalan Gün	Brüt Takas	Tek Fiyat	Kredili Alım ve Açığa Satış	Emir Paketi Tedbiri	İnternet Emir Yasağı	Piyasa Emriyle Emir İlt. Yasağı
OYAYO	5 Temmuz 22	4 Ağustos 22	2				✓		
ULUSE	23 Mayıs 22	4 Ağustos 22	2	✓		✓	✓		
FONET	13 Haziran 22	5 Ağustos 22	3	✓		✓	✓		
KGYO	6 Temmuz 22	5 Ağustos 22	3			✓			
DERIM	14 Temmuz 22	12 Ağustos 22	10			✓			
ESCOM	14 Temmuz 22	12 Ağustos 22	10			✓			
GESAN	14 Temmuz 22	12 Ağustos 22	10			✓			
GZNMİ	26 Nisan 22	12 Ağustos 22	10	✓		✓	✓		
IHAAS	13 Temmuz 22	12 Ağustos 22	10			✓			
MZHLĐ	13 Temmuz 22	12 Ağustos 22	10			✓			
SILVR	13 Temmuz 22	12 Ağustos 22	10			✓	✓		
EGEEN	18 Temmuz 22	17 Ağustos 22	15			✓			
KRGYO	6 Temmuz 22	17 Ağustos 22	15	✓		✓			
SMRTG	18 Temmuz 22	17 Ağustos 22	15			✓			
ASUZU	19 Temmuz 22	18 Ağustos 22	16			✓			
CANTE	20 Temmuz 22	19 Ağustos 22	17			✓			
KONYA	20 Temmuz 22	19 Ağustos 22	17			✓			
MARTI	21 Temmuz 22	19 Ağustos 22	17			✓			
DOBUR	25 Temmuz 22	24 Ağustos 22	22				✓		
KAPLM	25 Temmuz 22	24 Ağustos 22	22	✓					
RTALB	25 Temmuz 22	24 Ağustos 22	22			✓			
HEDEF	26 Temmuz 22	25 Ağustos 22	23			✓			
IDEAS	26 Temmuz 22	25 Ağustos 22	23			✓			
GRNYO	29 Temmuz 22	26 Ağustos 22	24				✓		
INTEM	27 Temmuz 22	26 Ağustos 22	24			✓			
KAPLM	29 Temmuz 22	26 Ağustos 22	24			✓	✓		
KLRHO	27 Temmuz 22	26 Ağustos 22	24	✓		✓			
KZBGY	29 Temmuz 22	26 Ağustos 22	24			✓			
LIDFA	29 Temmuz 22	26 Ağustos 22	24	✓					
NTGAZ	29 Temmuz 22	26 Ağustos 22	24			✓			
VANGD	28 Temmuz 22	26 Ağustos 22	24				✓		

HAFTALIK EKONOMİK TAKVİM

01- 05 Ağustos 2022

Saat Beklenti Önceki

01 Ağustos 2022 / Pazartesi

10:00	TRY	***	Türkiye İmalat PMI	--	48,1
11:00	EUR	**	Euro Bölgesi İmalat PMI	49,6	49,6
11:30	GBP	**	İngiltere İmalat PMI	52,2	52,2
12:00	EUR	***	Euro Bölgesi İşsizlik Oranı	6,60%	6,60%
16:45	USD	**	ABD İmalat PMI	--	52,3
17:00	USD	*	ABD İnşaat Harcamaları Aylık	0,30%	-0,10%
17:00	USD	*	ABD ISM İmalat Endeksi	52,1	53
17:00	USD	*	ABD ISM İmalat Fiyatları	74,9	78,5
17:00	USD	*	ABD ISM Yeni İmalat Siparişleri	49	49,2

02 Ağustos 2022 / Salı

15:55	USD	*	ABD Kırmızı Kitap	--	13,30%
23:30	USD	**	ABD Petrol Stokları	--	-4,037

03 Ağustos 2022 / Çarşamba

10:00	TRY	***	Türkiye TÜFE Aylık	2,57%	4,95%
10:00	TRY	***	Türkiye TÜFE Yıllık	80,20%	78,62%
10:00	TRY	***	Türkiye Çekirdek TÜFE Yıllık	61,50%	57,26%
10:00	TRY	***	Türkiye ÜFE Aylık	--	6,77%
10:00	TRY	***	Türkiye ÜFE Yıllık	--	138,31%
11:00	EUR	**	Euro Bölgesi Hizmet PMI	50,6	50,6
11:00	EUR	**	Euro Bölgesi Bileşik PMI	49,4	49,4
11:30	GBP	**	İngiltere Hizmet PMI	53,3	53,3
11:30	GBP	**	İngiltere Bileşik PMI	52,8	52,8
12:00	EUR	***	Euro Bölgesi ÜFE Aylık	1,00%	0,70%
12:00	EUR	***	Euro Bölgesi ÜFE Yıllık	35,70%	36,30%
12:00	EUR	**	Euro Bölgesi Perakende Satışlar Aylık	0,00%	0,20%
12:00	EUR	**	Euro Bölgesi Perakende Satışlar Yıllık	-1,70%	0,20%
14:00	USD	*	ABD Mortgage Başvuruları	--	-1,80%
16:45	USD	**	ABD Hizmet PMI	--	47
16:45	USD	**	ABD Bileşik PMI	--	47,5
17:00	USD	**	ABD Dayanıklı Mal Siparişleri	--	1,90%

04 Ağustos 2022 / Perşembe

14:00	GBP	***	BoE Faiz Kararı	1,75%	1,25%
14:30	GBP	***	BoE Başkanı Bailey'in Konuşması	--	--
15:30	USD	**	ABD Ticaret Dengesi	-\$81.5b	-\$85.5b
15:30	USD	*	ABD İlk İşsizlik Başvuruları	--	256k
15:30	USD	*	ABD Devam Eden İşsizlik Başvuruları	--	1359k

05 Ağustos 2022 / Cuma

09:00	EUR	*	Almanya Sanayi Üretimi Aylık	-0,60%	0,20%
09:00	EUR	*	Almanya Sanayi Üretimi Yıllık	-1,20%	-1,50%
15:30	USD	***	ABD Tarım Dışı İstihdam Değişimi	250k	372k
15:30	USD	**	ABD Özel Tarım Dışı Bordrolar	220k	381k
15:30	USD	**	ABD İmalat Bordroları	15k	29k
15:30	USD	***	ABD İşsizlik Oranı	3,60%	3,60%
15:30	USD	**	ABD Ortalama Saatlik Kazançlar Aylık	0,30%	0,30%
15:30	USD	**	ABD Ortalama Saatlik Kazançlar Yıllık	4,90%	5,10%
15:30	USD	**	ABD İş Gücünü Katılım Oranı	--	62,20%

ALB Yatırım Araştırma Departmanı

Rıdvan YİĞİTBİLEK – Araştırma Uzmanı

Ahmet Deniz YAĞBASAN – Araştırma Uzman Yrd.

Emir AKKUŞ – Araştırma Stajyeri

Utku Eldut – Araştırma Stajyeri

T +90 (212) 370 0370
F +90 (212) 370 0371
bilgi@albyatirim.com.tr

Fulya Mah. Büyükdere
Cad. Torun Center No:74
A/80 34394 Şişli / İstanbul

YASAL UYARI—Burada yer alan her türlü bilgi, değerlendirme, yorum ve istatistiki şekil ve değerler hazırlandığı tarih itibariyle mevcut piyasa koşulları ve güvenilirliğine inanılan kaynaklardan elde edilerek derlenmiştir. ALB Yatırım Menkul Değerler A.Ş. tarafından, karşılığında herhangi bir maddi menfaat temin edilmeksizin, genel anlamda bilgi vermek amacıyla hazırlanmış olup, hiçbir şekilde yönlendirici nitelikte olmayan bilgiler yatırımcılar tarafından danışmanlık faaliyeti olarak kabul edilmemeli ve yatırım kararlarına esas olarak alınmamalıdır. Bu bilgiler, belli bir getirinin sağlanmasına yönelik olarak verilmemekte ve bu yönde herhangi bir şekilde taahhüt veya garantimiz bulunmamaktadır. Bu itibarla bu sayfalarda yer alan ve hiç bir şekilde yönlendirici nitelikte olmayan hususlar hakkında herhangi bir sorumluluğumuz bulunmamaktadır. Gerek bu yayındaki, gerekse bu yayında kullanılan kaynaklardaki hata ve eksikliklerden ve bu yayındaki bilgilerin kullanılması sonucunda yatırımcıların ve/veya ilgili kişilerin uğrayabilecekleri doğrudan ve/veya dolaylı zararlardan, kâr yoksunluğundan manevi zararlardan her ne şekil ve surette olursa olsun üçüncü kişilerin uğrayabileceği her türlü zararlardan dolayı ALB Yatırım Menkul Değerler A.Ş. sorumlu tutulamaz. Burada yer alan yatırım bilgi, yorum ve tavsiyeleri yatırım danışmanlığı kapsamında değildir. Yatırım danışmanlığı hizmeti, yetkili kuruluşlar tarafından kişilerin risk ve getiri tercihleri dikkate alınarak kişiye özel sunulmaktadır. Burada yer alan yorum ve tavsiyeler ise genel niteliktedir. Bu tavsiyeler mali durumunuz ile risk ve getiri tercihlerinize uygun olmayabilir. Bu nedenle, sadece burada yer alan bilgilere dayanarak yatırım kararı verilmesi beklentilerinize uygun sonuçlar doğurmayabilir.

ÇEKİNCE—Bu rapor tarafımızca doğruluğu kabul edilmiş kaynaklar kullanılarak hazırlanmış olup yatırımcılara kendi oluşturacakları yatırım kararlarında yardımcı olmayı hedeflemekte ve herhangi bir yatırım aracını alma veya satma yönünde yatırımcıların kararlarını etkilemeyi amaçlamamaktadır. Yatırımcıların verecekleri yatırım kararları ile bu raporda bulunan görüş, bilgi ve veriler arasında bir bağlantı kurulamayacağı gibi, söz konusu kararların neticesinde oluşabilecek yanlışlık ve zararlardan kurum çalışanları ile ALB Yatırım Menkul Değerler A.Ş.'nin herhangi bir sorumluluğu bulunmamaktadır. Bu rapordaki her türlü iç ce dış piyasa tablo grafikler, bu konularda resmi hizmet veren yetkili üçüncü kişi kurumlardan elde edilmiş olup, ALB Yatırım Menkul Değerler A.Ş. tarafından herhangi bir maddi menfaat beklentisi olmaksızın genel anlamda bilgilendirmek amacıyla hazırlanmıştır. Bu raporda bulunan bilgiler belli bir gelirin sağlanmasına yönelik olarak verilmemektedir.