

Yurtiçi Endeksler	Son	Günlük Fark (%)	30 Günlük Fark (%)	52 Haftalık Fark (%)	Günlük Hacim (Mn TL)
VIOP 30	2.235	▼ -1,76	▼ -1,15	▲ 37,86	11.190
BİST 30	2.268	▲ 0,42	▲ 2,04	▲ 39,82	21.395
BİST 100	2.038	▲ 0,28	▲ 1,34	▲ 30,62	26.592

Sektörel Endeksler	Son	Günlük Fark (%)	30 Günlük Fark (%)	52 Haftalık Fark (%)	Günlük Hacim (Mn TL)
BİST BANKA	1.759	▼ -0,20	▼ -0,28	▲ 21,40	3.651
BİST SINAİ	3.570	▲ 0,45	▼ -0,26	▲ 31,08	12.122
BİST GIDA	2.295	▲ 0,17	▼ -5,73	▲ 6,44	370
BİST TEKNOLOJİ	2.578	▼ -0,39	▼ -2,30	▲ 21,92	1.299
BİST BİLİŞİM	1.196	▼ -0,58	▼ -1,58	▲ 22,26	585
BİST METAL	7.795	▲ 0,92	▼ -1,77	▲ 75,43	3.519
BİST ULAŞTIRMA	3.431	▲ 0,01	▲ 7,52	▲ 104,12	5.693
BİST HOLDİNG	1.751	▲ 0,33	▲ 2,35	▲ 20,28	4.119

Rusya, Donetsk ve Luhansk'ı Tanıdı

Piyasaların haftaya diplomasi haberleri ile pozitif başlangıç yapmasının ardından akşam saatlerinde Rusya Devlet Başkanı Vladimir Putin'in Donetsk ve Luhansk'ı tanıma kararı almasının ardından piyasalarda sert satışlar yaşandı. ABD piyasaları President's Day sebebiyle tatildi. ABD vadeli endekslerinde %1-2 bandında geri çekilme izlendi. Rusya Devlet Başkanı Putin'i konuşmasının ardından Avrupa vadeliinde kayıplar %4'e ulaştı. Borsa İstanbul ise risk fiyatlarından ayrışarak haftanın ilk işlem gününde %0,28 yükseliş kaydederek 2038 puandan kapanış yaptı. Vadeli kontrat akşam seansında %1,75 geriledi.

Borsa İstanbul'da pozitif ayrışmaya %0,45 yükseliş ile Sınai endeksi öncülük etti. Bankacılık endeksi ise %0,20 düşüş göstererek negatif ayrıştı. Endeksi EREGL, BIMAS VE FROTO ağırlıklı pozitif yönde etkilerken TUPRS, ENKAI VE SISE negatif yönde etkiledi. BİST100'e endeksine bağlı 35 hisse değer kazanırken, 58 hisse değer kaybetti.

Beyaz Saray, ABD Başkanı Biden'ın, Donetsk ve Lugansk ile ABD'li kişi ve kurumların tüm ticari ve finansal ilişkilerini yasaklayan bir kararname yayımlayacağını açıkladı.

Reuters haberine göre Putin'in Donetsk ve Luhansk'ta 'barış gücü' operasyonları için talimat verdiğini duyurdu.

Bugün **ASELS** finansallarını açıklaması bekleniyor. Ortalama piyasa beklentisi Aselsan'ın 3.035mn TL net kar 2.534mn TL Favök açıklanması yönünde. Güne başlarken Asya piyasalarında, ABD ve Avrupa vadeliinde jeopolitik risklerin etkisi ile yoğun satışlar izleniyor. BİST100 endeksinin satıcı başlangıç yapmasını beklemekteyiz.

ENDEKSE ETKİ (BİST 100)			
POZİTİF		NEGATİF	
HİSSE	Endekse Etki (Puan)	Endekse Etki (Puan)	HİSSE
EREGL	3,47	-1,37	TUPRS
BIMAS	1,89	-1,29	ENKAI
FROTO	1,29	-0,53	SISE
OTKAR	1,15	-0,36	SARKY
TOASO	0,76	-0,36	KOZAL
TAVHL	0,74	-0,32	AKBNK
KCHOL	0,70	-0,32	GARAN
TCELL	0,61	-0,29	ENJSA
CCOLA	0,45	-0,28	HEKTS
TTRAK	0,45	-0,22	EKGYO
KARSN	0,45	-0,22	ISCTR
NTHOL	0,37	-0,21	TKFEN
SAHOL	0,35	-0,19	ALARK
AKSA	0,27	-0,19	TTKOM
SASA	0,25	-0,19	SOKM

GÜNLÜK PARA GİRİŞ OLAN HİSSELER İLK 10 KURUM (TL)					
Sembol	Para Girişi	Sembol	Para Girişi	Sembol	Para Girişi
EREGL	16.361.150	AKBNK	2.704.064	SAHOL	1.567.792
KARSN	13.377.260	CLEBI	2.530.870	TEZOL	1.440.883
KCHOL	11.490.110	KONTR	2.187.668	INVEO	1.397.159
OTKAR	11.438.860	LKMNH	2.154.264	DAGI	1.388.203
YKBNK	8.574.984	GLYHO	1.979.390	TCELL	1.255.056
KRDMD	6.383.388	GUBRF	1.720.584	KZBGY	1.176.835
BIMAS	5.632.428	LOGO	1.697.408	METRO	1.131.705
GARAN	5.608.512	VAKBN	1.633.737	IHYAY	1.010.304
PETKM	5.420.156	NTHOL	1.623.966	AEFES	1.006.861
AKSEN	2.748.980	SNGYO	1.609.150	BRLSM	999.010

GÜNLÜK PARA ÇIKIŞI OLAN HİSSELER İLK 10 KURUM (TL)					
Sembol	Para Çıkışı	Sembol	Para Çıkışı	Sembol	Para Çıkışı
THYAO	-29.493.970	BUCIM	-2.564.550	CIMSA	-1.791.963
KOZAL	-11.825.310	ALARK	-2.522.576	IPEKE	-1.641.152
TUPRS	-6.611.584	TTRAK	-2.332.420	CCOLA	-1.576.442
SISE	-6.237.816	ODAS	-2.115.644	USAK	-1.566.486
ENJSA	-3.959.348	TTKOM	-2.049.275	HDFGS	-1.541.100
ENKAI	-3.715.162	GSDHO	-1.953.198	TKFEN	-1.529.622
KLGYO	-2.983.768	HEKTS	-1.899.837	SELEC	-1.508.417
KORDS	-2.859.979	AYDEM	-1.891.258	HALKB	-1.476.104
EKGYO	-2.698.878	PGSUS	-1.855.326	SOKM	-1.451.360
TOASO	-2.592.332	ECILC	-1.844.119	BOBET	-973.274

En Çok Yükselen				En Çok Düşen				Hacmi En Yüksek				
Hisse	Son	Değişim (%)		Hisse	Son	Değişim (%)		Hisse	Son	Değişim (%)	Hacim	
PAPIL	19,69	▲	10,00	PKENT	519,20	▼	-9,99	THYAO	29,44	▲	0,14	5.233.791.359
LKMNH	14,63	▲	10,00	CEOEM	15,31	▼	-9,99	KRDMD	11,73	▼	-0,09	1.456.223.660
DERHL	5,72	▲	10,00	KAPLM	45,24	▼	-9,97	EREGL	28,86	▲	1,83	1.286.016.909
OTKAR	455,90	▲	9,99	ERSU	5,43	▼	-5,73	YKBNK	4,05	▲	0,50	1.152.612.627
POLTK	548,60	▲	9,98	SANFM	34,00	▼	-5,56	GARAN	11,80	▼	-0,34	994.316.539
KARSN	3,99	▲	9,92	KLGYO	1,09	▼	-5,22	SISE	13,20	▼	-0,68	917.917.320
PAMEL	104,90	▲	9,90	IDEAS	22,20	▼	-5,13	TAVHL	41,00	▲	2,65	824.304.871
AVGYO	2,68	▲	9,84	ORCAY	23,70	▼	-4,67	TUPRS	189,40	▼	-1,51	799.336.095
METRO	1,27	▲	8,55	SELEC	10,73	▼	-4,54	FROTO	270,00	▲	1,93	798.888.471
IHYAY	0,77	▲	8,45	AYEN	8,78	▼	-4,46	ASELS	21,62	▼	-0,18	714.273.529

YURTDIŞI PİYASALAR				
Amerika	Son	Günlük Değişim (%)	30 Günlük Fark (%)	
Dow Jones	34.079,18	▼	-0,68	-0,54
Nasdaq	13.548,07	▼	-1,23	-1,60
S&P 500	4.348,87	▼	-0,72	-1,12
Avrupa	Son	Günlük Değişim (%)	30 Günlük Fark (%)	
DAX	14.731,12	▼	-2,07	-5,59
İngiltere FTSE100	7.484,33	▼	-0,39	-0,13
Fransa CAC 40	6.788,34	▼	-2,04	-3,96
Asya	Son	Günlük Değişim (%)	30 Günlük Fark (%)	
Shangai Comp.	3.490,61	▬	0,00	-0,91
Hang Seng (Hong Kong)	24.170,07	▼	-0,65	-3,19
Tokyo NIKKEİ 225	26.910,87	▼	-0,78	-2,22

Döviz Piyasası	Son	Günlük Değişim (%)	30 Günlük Fark (%)	
USDTRY	13,68	▲	0,15	1,60
EURTRY	15,47	▲	0,02	1,22
GBPTRY	18,60	▲	0,15	2,01
EURUSD	1,13	▼	-0,12	-0,28
USDJPY	114,76	▼	-0,17	0,98
GBPUSD	1,36	▲	0,06	0,33
Emtialar	Son	Günlük Değişim (%)	30 Günlük Fark (%)	
Ons Altın	1.904,04	▲	0,35	3,79
Gram Altın	837,25	▲	0,50	5,73
Gümüş	23,96	▲	0,14	-1,30
Brent Petrol	94,17	▲	2,19	8,24
Bakır	4,51	▼	-0,90	0,32
Ekonomik Göstergeler	Son	Günlük Değişim (%)	30 Günlük Fark (%)	
ABD 2 Yıllık	1,47	▬	0,00	46,41
ABD 10 Yıllık	1,928	▬	0,00	9,61
Türkiye 2 Yıllık	21,15	▼	-1,06	-8,54
Türkiye 10 Yıllık	21,59	▼	-0,65	-3,81
Almanya 2 Yıllık	-0,45	▲	5,06	27,42
Almanya 10 Yıllık	0,002	▼	-86,67	103,13

22 Şubat 22									
VBTS KAPSAMINDA İŞLEM GÖREN PAYLAR									
Hisse Kodu	Başlangıç Tarihi	Bitiş Tarihi	Kalan Gün	Brüt Takas	Tek Fiyat	Kredili Alım ve Açığa Satış	Emir Paketi Tedbiri	İnternet Emir Yasağı	Piyasa Emriyle Emir İlt. Yasağı
AYCES	21 Ocak 22	23 Şubat 22	1				✓		
KRDMB	21 Ocak 22	23 Şubat 22	1			✓			
KRSTL	21 Ocak 22	23 Şubat 22	1	✓	✓	✓	✓		
AKFGY	26 Ocak 22	25 Şubat 22	3	✓		✓			
BLCYT	26 Ocak 22	25 Şubat 22	3			✓			
EDATA	28 Ocak 22	25 Şubat 22	3		✓				
EMNIS	27 Ocak 22	25 Şubat 22	3				✓	✓	
KONTR	28 Ocak 22	25 Şubat 22	3			✓			
LIDFA	28 Ocak 22	25 Şubat 22	3	✓		✓	✓		
PRKAB	26 Ocak 22	25 Şubat 22	3	✓		✓			
SANEL	28 Ocak 22	25 Şubat 22	3		✓		✓		
TETMT	27 Ocak 22	25 Şubat 22	3	✓		✓			
YBTAS	2 Şubat 22	1 Mart 22	7				✓		
EUKYO	3 Şubat 22	2 Mart 22	8				✓		
HURGZ	3 Şubat 22	2 Mart 22	8			✓			
KERVN	3 Şubat 22	2 Mart 22	8				✓		
MANAS	3 Şubat 22	2 Mart 22	8	✓					
YEOTK	31 Ocak 22	2 Mart 22	8			✓			
KGYO	4 Şubat 22	3 Mart 22	9			✓			
KUTPO	4 Şubat 22	3 Mart 22	9	✓		✓	✓		
PCILT	1 Şubat 22	3 Mart 22	9			✓			
EUHOL	7 Şubat 22	4 Mart 22	10	✓	✓	✓	✓		
OZGYO	8 Şubat 22	7 Mart 22	13			✓			
SAMAT	8 Şubat 22	7 Mart 22	13			✓			
TURGG	8 Şubat 22	7 Mart 22	13			✓			
LUKSK	10 Şubat 22	9 Mart 22	15			✓			
MANAS	10 Şubat 22	9 Mart 22	15			✓	✓		
SONME	11 Şubat 22	10 Mart 22	16				✓		
MARKA	15 Şubat 22	14 Mart 22	20				✓		
ORCAY	15 Şubat 22	14 Mart 22	20	✓		✓			
PKENT	15 Şubat 22	14 Mart 22	20	✓		✓	✓		
DESA	16 Şubat 22	15 Mart 22	21	✓		✓			
ETYAT	16 Şubat 22	15 Mart 22	21				✓		
OYLUM	16 Şubat 22	15 Mart 22	21				✓		
POLTK	16 Şubat 22	15 Mart 22	21			✓			
AGYO	17 Şubat 22	16 Mart 22	22				✓		
AVOD	17 Şubat 22	16 Mart 22	22				✓		
DAGHL	17 Şubat 22	16 Mart 22	22				✓		
INTEM	17 Şubat 22	16 Mart 22	22				✓		
ARMDA	18 Şubat 22	17 Mart 22	23				✓		
CEOEM	18 Şubat 22	17 Mart 22	23			✓			
ERSU	18 Şubat 22	17 Mart 22	23			✓			
TEKTU	18 Şubat 22	17 Mart 22	23			✓			
DZGYO	21 Şubat 22	18 Mart 22	24	✓		✓			
IDEAS	21 Şubat 22	18 Mart 22	24			✓			
KAPLM	21 Şubat 22	18 Mart 22	24	✓	✓	✓	✓	✓	
MIPAZ	21 Şubat 22	18 Mart 22	24			✓			
MERIT	22 Şubat 22	21 Mart 22	27			✓			

BİST 100 Teknik Görünüm

BİST100 endeksinde, 2000 / 2060 bandında hareket korunuyor. Endekste 2060 bölgesi üzerinde kalıcı hareketlerin yaşanmaması durumunda aşağı alanda 2000 destek bölgesi tekrar test edilebilir. Yukarı alanda 2060 bölgesi üzerinde 2075 / 2100 bandı gündeme gelebilir.

Dirençler: 2060 / 2075 / 2100

Destekler: 2000 / 1990 / 1970

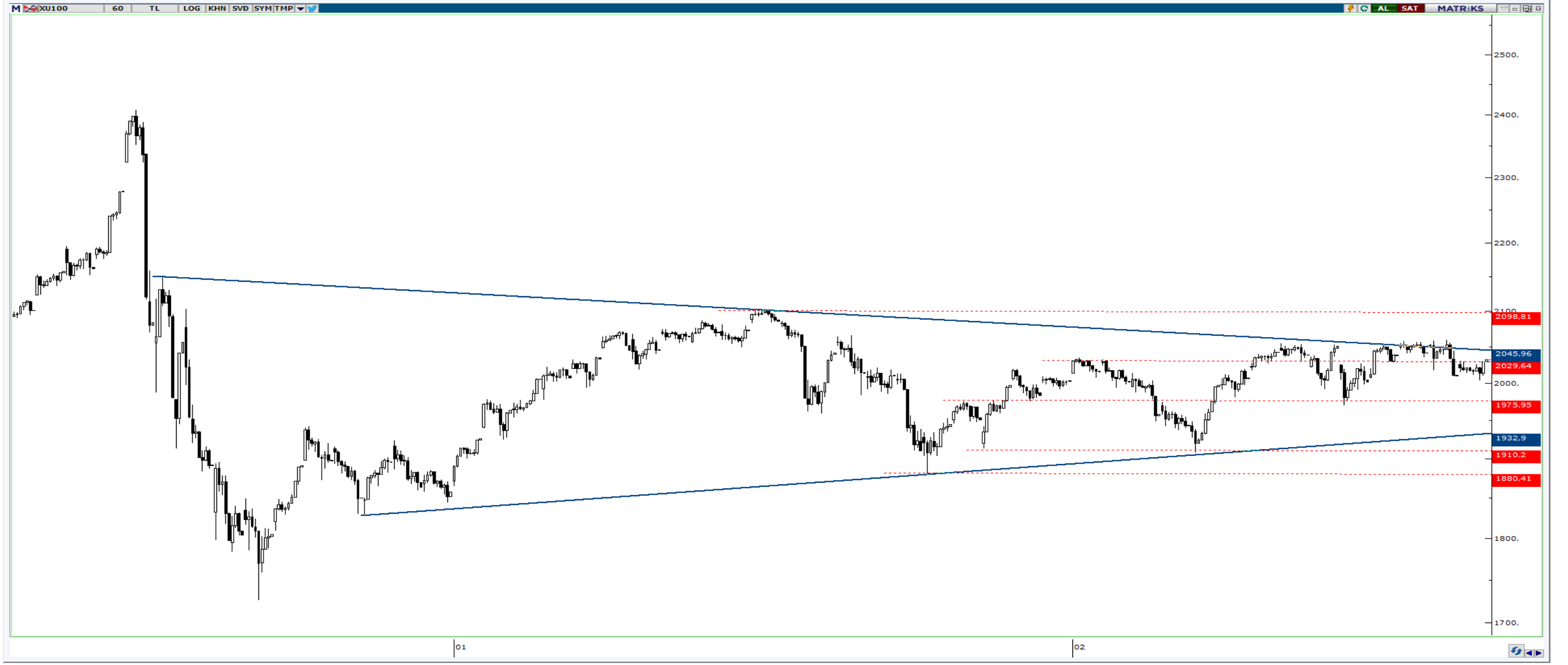

VIOP 30 Teknik Görünüm

VIOP30 kontratında, 2300 ana direnç bölgesi altında hareket devam ediyor. Vadeli kontratta 2300 bölgesinin aşılabilmesi durumunda 2335 / 2370 bandında doğru hareketler hız kazanabilir. Ana direnç bölgesi altında aşağı yönde hareketin devam etmesi durumunda ise 2200 ilk destek bölge olarak takip edilebilir.

Dirençler: 2300 / 2335 / 2370

Destekler: 2200 / 2175 / 2150

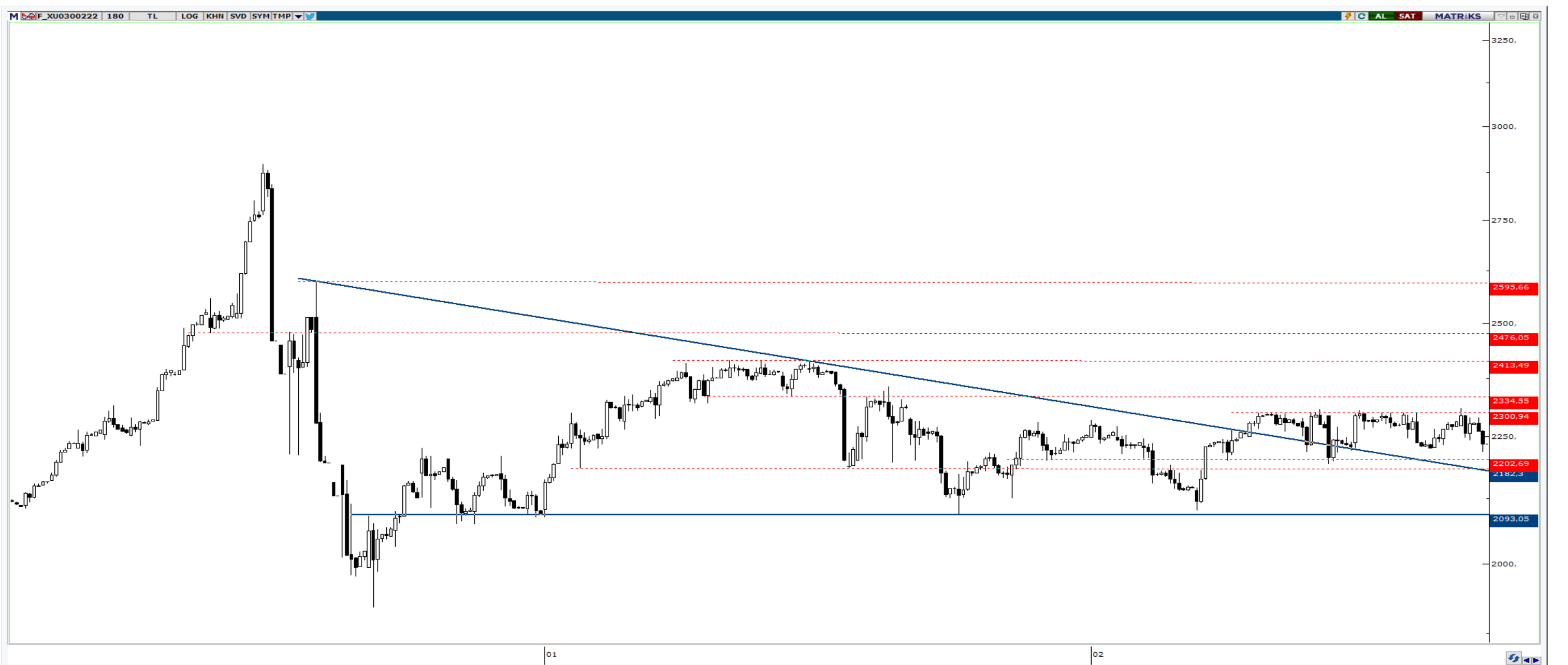

ŞİRKET HABERLERİ

- **TATGD** : Şirket %33,5 brüt temettü dağıtma kararı aldı.
- **ZOREN** : Bağlı ortaklığımız Zorlu Jeotermal Enerji Manisa ili Alaşehir ilçesinde kurmayı planladığı Alaşehir 3 Jeotermal Enerji Santrali'nin 50MWm/50MWe'tan 10MWm/10MWe'a tadil edilmesi için Enerji Piyasası Düzenleme Kurumu'na yapılan başvuru kabul edilerek önlisans tadil edilmiştir.

PAY ALIM SATIM BİLDİRİMLERİ

- **INDES: (PAY ALIM)-(GERİ ALIM PROGRAMI)** Mevcut program kapsamında 18 Şubat 2022 tarihinde 112.000 adet pay geri alınmış ve Şirketimizin sahip olduğu INDES payları 4.482.000 adet'e ulaşmıştır
- **ISGYO: (PAY ALIM)-(AKDERE İNŞAAT TURİZM TEKSTİL İTHALAT İHRACAT SANAYİ VE TİCARET A.Ş.)** 18/02/2022 - 18/02/2022 tarihinde İŞ GAYRİMENKUL YATIRIM ORTAKLIĞI A.Ş. payları ile ilgili olarak 5,44 - 5,58 TL fiyat aralığından 1.070.000 TL toplam nominal tutarlı alış işlemi ve/veya 0 TL toplam nominal tutarlı satış işlemi tarafımızca/ortaklığımızca gerçekleştirilmiştir
- **DZGYO: (PAY ALIM)-(MEHMET EMRE CİHANGİR)** 18/02/2022 - 18/02/2022 tarihinde DENİZ GAYRİMENKUL YATIRIM ORTAKLIĞI A.Ş. payları ile ilgili olarak 2,77 - 3,08 TL fiyat aralığından 2.381.758 TL toplam nominal tutarlı alış işlemi ve/veya 722.021 TL toplam nominal tutarlı satış işlemi tarafımızca/ortaklığımızca gerçekleştirilmiştir.
- **SAHOL: (PAY ALIM)-(GERİ ALIM PROGRAMI)** Şirketimizce 21.02.2022 tarihinde Borsa İstanbul'da pay başına 15,79 TL – 16,05 TL (ağırlıklı ortalama 15,84 TL) fiyat aralığından toplam 455.000 TL nominal değerli SAHOL payları geri alınmıştır.
- **GEDİK: (PAY ALIM)-(GERİ ALIM PROGRAMI)** 21.02.2022 tarihinde 7,50 TL fiyattan 25.000 adet payı geri alınmış ve bu geri alım programı kapsamında Şirketimizin sahip olduğu GEDİK payları 175.000 adete ulaşmıştır.
- **ULUUN: (PAY ALIM)-(GERİ ALIM PROGRAMI)** 01.02.2022 tarihli Yönetim Kurulu Kararı ile başlatılan pay geri alım programı kapsamında 21.02.2022 tarihinde 6.27-6.40 fiyat aralığından toplam 230.156 adet hisse geri alım işlemi yapılmıştır.
- **AYDEM: (PAY ALIM)-(GERİ ALIM PROGRAMI)** 21.02.2022 tarihinde 7.84 TL – 8.15 TL fiyat aralığından (ortalama 8.034058 TL) 700,000 adet pay geri alınmıştır.
- **ARCLK: (PAY ALIM)-(GERİ ALIM PROGRAMI)** 21.02.2022 tarihinde 54,65 TL - 55,10 TL fiyat aralığından (ortalama 54,9366 TL) 51.545 adet pay geri alınmış ve Şirketimizin sahip olduğu ARCLK payları 48.368.398 adete ulaşmıştır.

Bilanço Takvimi

- 22 Şubat : ASELS Finansallarını açıklaması bekleniyor
- 23 Şubat : AEFES Finansallarını açıklaması bekleniyor
- 24 Şubat : SAHOL, TKFEN Finansallarını açıklaması bekleniyor

HAFTALIK EKONOMİK TAKVİM					
21 Şubat - 25 Şubat 2022					
Saat				Beklenti	Önceki
21 Şubat / Pazartesi					
Tatil	USD		ABD Presidents' Day		
03:30	JPY	**	Japonya İmalat PMI	--	55,4
04:15	CNY	***	Çin Merkez Bankası 1 Yıllık Kredi Faiz Oranı	3,70%	3,70%
04:15	CNY	***	Çin Merkez Bankası 5 Yıllık Kredi Faiz Oranı	4,60%	4,60%
12:00	EUR	**	Euro Bölgesi Markit İmalat PMI	58,7	58,7
12:00	EUR	**	Euro Bölgesi Markit Hizmet PMI	52,1	51,1
12:00	EUR	**	Euro Bölgesi Markit Bileşik PMI	52,9	52,3
12:30	GBP	**	İngiltere Markit Hizmet PMI	55,5	54,1
12:30	GBP	**	İngiltere Markit Bileşik PMI	55,3	54,2
12:30	GBP	**	İngiltere Markit İmalat PMI	57	57,3
22 Şubat / Salı					
10:00	TRY	*	Türkiye Reel Sektör Güven Endeksi	--	109,5
10:00	TRY	*	Türkiye Kapasite Kullanımı	--	77,60%
12:00	EUR	**	Almanya IFO İş Ortamı Güven Endeksi	96,5	95,7
17:45	USD	**	ABD Markit İmalat PMI	56	55,5
17:45	USD	**	ABD Markit Hizmet PMI	53	51,2
17:45	USD	**	ABD Markit Bileşik PMI	--	51,1
18:00	USD	**	ABD CB Tüketici Güveni	110	113,8
18:00	USD	**	ABD Richmond Fed İmalat Endeksi	10	8
23 Şubat / Çarşamba					
12:30	GBP	***	BoE Başkanı Bailey Konuşması		
13:00	EUR	***	Euro Bölgesi TÜFE (Yıllık)	5,10%	5,00%
13:00	EUR	***	Euro Bölgesi TÜFE (Aylık)	0,30%	0,30%
13:00	EUR	***	Euro Bölgesi Çekirdek TÜFE (Yıllık)	2,30%	2,30%
15:00	USD	**	ABD MBA Mortgage Başvuruları	--	-5,40%
24 Şubat / Perşembe					
16:15	GBP	***	BoE Başkanı Bailey Konuşması		
16:30	USD	*	ABD Chicago Fed İmalat Endeksi	--	-0,15
16:30	USD	**	ABD İlk İşsizlik Başvuruları	235k	248k
16:30	USD	**	ABD İşsizlik Başvuruları	--	1593k
16:30	USD	***	ABD GSYİH (Çeyreklik)	7,00%	6,90%
16:30	USD	**	ABD Çekirdek Kişisel Tüketim Harc. (Çeyreklik)	4,90%	4,90%
19:00	USD	*	ABD Kansas City Fed İmalat Endeksi	25	24
25 Şubat / Cuma					
10:00	TRY	*	Türkiye Ekonomik Güven Endeksi	--	100,8
13:00	EUR	*	Euro Bölgesi Ekonomik Güven Endeksi	113	112,7
13:00	EUR	*	Euro Bölgesi Tüketici Güveni	--	-8,8
16:30	USD	**	ABD Dayanıklı Mal Siparişleri	0,70%	-0,70%
16:30	USD	**	ABD Çekirdek Kişisel Tüketim Giderleri (Aylık)	0,50%	0,50%
16:30	USD	**	ABD Çekirdek Kişisel Tüketim Giderleri (Yıllık)	5,20%	4,90%
18:00	USD	**	ABD Mich. Tüketici Güveni	61,7	61,7

UYARI: Bu bültendeki veriler hafta içinde değişiklik gösterebilir. Değişiklikler "Günlük Bülten" üzerinden takip edilebilir.

ALB Yatırım Araştırma Departmanı

Emre ÇAYIRLI – Araştırma Müdürü

Rıdvan YİĞİTBİLEK – Araştırma Uzmanı

Akın SOLMAZ – Araştırma Uzman Yrd.

Emir AKKUŞ – Araştırma Stajyeri

T +90 (212) 370 0370

F +90 (212) 370 0371

bilgi@albyatirim.com.tr

Fulya Mah. Büyükdere

Cad. Torun Center No:74

A/80 34394 Şişli / İstanbul

YASAL UYARI–Burada yer alan her türlü bilgi, değerlendirme, yorum ve istatistiki şekil ve değerler hazırlandığı tarih itibarıyla mevcut piyasa koşulları ve güvenilirliğine inanılan kaynaklardan elde edilerek derlenmiştir. ALB Yatırım Menkul Değerler A.Ş. tarafından, karşılığında herhangi bir maddi menfaat temin edilmeksizin, genel anlamda bilgi vermek amacıyla hazırlanmış olup, hiçbir şekilde yönlendirici nitelikte olmayan bilgiler yatırımcılar tarafından danışmanlık faaliyeti olarak kabul edilmemeli ve yatırım kararlarına esas olarak alınmamalıdır. Bu bilgiler, belli bir getirinin sağlanmasına yönelik olarak verilmemekte ve bu yönde herhangi bir şekilde taahhüt veya garantimiz bulunmamaktadır. Bu itibarla bu sayfalarda yer alan ve hiç bir şekilde yönlendirici nitelikte olmayan hususlar hakkında herhangi bir sorumluluğumuz bulunmamaktadır. Gerek bu yayındaki, gerekse bu yayında kullanılan kaynaklardaki hata ve eksikliklerden ve bu yayındaki bilgilerin kullanılması sonucunda yatırımcıların ve/veya ilgili kişilerin uğrayabilecekleri doğrudan ve/veya dolaylı zararlardan, kâr yoksunluğundan manevi zararlardan her ne şekil ve surette olursa olsun üçüncü kişilerin uğrayabileceği her türlü zararlardan dolayı ALB Yatırım Menkul Değerler A.Ş. sorumlu tutulamaz. Burada yer alan yatırım bilgi, yorum ve tavsiyeleri yatırım danışmanlığı kapsamında değildir. Yatırım danışmanlığı hizmeti, yetkili kuruluşlar tarafından kişilerin risk ve getiri tercihleri dikkate alınarak kişiye özel sunulmaktadır. Burada yer alan yorum ve tavsiyeler ise genel niteliktedir. Bu tavsiyeler mali durumunuz ile risk ve getiri tercihlerinize uygun olmayabilir. Bu nedenle, sadece burada yer alan bilgilere dayanarak yatırım kararı verilmesi beklentilerinize uygun sonuçlar doğurmayabilir.

ÇEKİNCE–Bu rapor tarafımızca doğruluğu kabul edilmiş kaynaklar kullanılarak hazırlanmış olup yatırımcılara kendi oluşturacakları yatırım kararlarında yardımcı olmayı hedeflemekte ve herhangi bir yatırım aracını alma veya satma yönünde yatırımcıların kararlarını etkilemeyi amaçlamamaktadır. Yatırımcıların verecekleri yatırım kararları ile bu raporda bulunan görüş, bilgi ve veriler arasında bir bağlantı kurulamayacağı gibi, söz konusu kararların neticesinde oluşabilecek yanlışlık ve zararlardan kurum çalışanları ile ALB Yatırım Menkul Değerler A.Ş.'nin herhangi bir sorumluluğu bulunmamaktadır. Bu rapordaki her türlü iç ce dış piyasa tablo grafikler, bu konularda resmi hizmet veren yetkili üçüncü kişi kurumlardan elde edilmiş olup, ALB Yatırım Menkul Değerler A.Ş. tarafından herhangi bir maddi menfaat beklentisi olmaksızın genel anlamda bilgilendirmek amacıyla hazırlanmıştır. Bu raporda bulunan bilgiler belli bir gelirin sağlanmasına yönelik olarak verilmemektedir.