

	Kapanış	Günlük Fark (%)	Pivot 1. Direnç	Pivot 1. Destek	Yüksek	Düşük	Günlük Hacim
XUTUM	3794,46	1,72%	3823,32	3751,82	3809,55	3738,05	90.629.303.504,00
XU100	3458,03	1,94%	3492,50	3411,98	3480,91	3400,39	78.115.626.308,00
XU030	3789,62	1,87%	3837,52	3736,69	3832,50	3731,67	56.429.927.121,00
X30YVADE	3929,00	0,74%	3971,00	3857,50	3955,50	3842,00	10.131.808.358,00

Yurtdışı Endeksler	Son	Günlük F. %
FTSE ALL WORLD INDEX	385,01	0,33%
FTSE ALL WORLD INDEX - EMERGING	620,77	2,19%
S&P 500 INDEX	3790,93	3,06%
NASDAQ 100 INDEX	11582,54	3,14%
DOW JONES INDEX	30316,32	2,80%
DAX INDEX	12670,48	3,78%
VOLATILITY INDEX	29,07	-3,42%

Yurtdışı Vadeli Endeksler	Son	Günlük F. %
S&P 500 FUTURE	3784,75	-0,49%
DOW JONES FUTURE	30231,00	-0,44%
NASDAQ 100 FUTURE	11580,50	-0,52%
DAX FUTURE	12619,00	-0,50%

Pariteler	Son	Günlük F. %
USDTRY	18,57	-0,01%
EURTRY	18,53	-0,10%
EURUSD	1,00	-0,06%

Değerli Madenler	Son	Günlük F. %
XAUUSD - ONS ALTIN	1.722,25	-0,24%
XAGUSD - ONS GÜMÜŞ	20,88	-0,91%
GLDGR - GRAM ALTIN	1.028,48	-0,25%
XAGGR - GRAM GÜMÜŞ	12,47	-0,90%

Sektör Endeksleri	Son	Günlük F. %
XUSIN	5.562,24	2,54%
XGIDA	3.468,42	1,50%
XUTEK	3.458,15	-0,22%
XBANK	3.251,74	-0,06%
XMANA	8.860,61	0,38%
XULAS	8.902,47	4,41%
XHOLD	3.130,19	1,01%
XMADN	2.761,09	-0,44%

Saat	Günün Öne Çıkan Gelişmeleri	Beklenti	Önceki	Hisse	Hacim
11:00	Euro Bölgesi Hizmet PMI	48.9	48.9	THYAO	8.415.459.129
11:00	Euro Bölgesi Bileşik PMI	48.2	48.2	AKBNK	3.978.552.885
11:30	İngiltere Bileşik PMI	48.4	48.4	YKBNK	3.679.633.419
15:15	ABD ADP Tarım Dışı İstihdam Değişikliği	200k	132k	VAKBN	3.532.193.391
15:30	ABD Ticaret Dengesi	-\$67.9b	-\$70.7b	SASA	3.414.181.163
16:45	ABD Hizmet PMI	--	49.2	GARAN	3.038.425.354

Yükselenler	Değişim	Düşenler	Değişim	Hisse	Endekse Etki	Hisse	Endekse Etki
AKSA	10,00	KIMMR	-9,95	SASA	12,50	ISCTR	-1,30
SEKFK	9,99	INFO	-6,22	TUPRS	9,59	YKBNK	-1,12
DERHL	9,98	ESCAR	-4,37	THYAO	8,99	AKBNK	-0,50
DAPGM	9,97	SELGD	-3,92	HEKTS	5,75	VAKBN	-0,45
SASA	9,96	ISFIN	-3,89	AKSEN	3,43	ASELS	-0,32

Borsa İstanbul'da Ulaştırma Sektörü Etkisi

Borsa İstanbul 100 endeksi dün ulaştırma ve sınai sektörü öncülüğünde yüzde 1,94 seviyesinde yükselişle tamamladı. Özellikle ulaştırma sektöründe hafta başından itibaren yaşanan bu yükseliş bilanço beklentileriyle gerçekleşti. Bist100 endeksi gelen bu alımlar ile gün içerisinde 3480 seviyesine kadar yükseliş gösterdi. Önemli bir direnç noktası olarak takip edilen 3500 direnç seviyesine yaklaşmasıyla gelen tepki satışları gün içerisinde 3400 seviyelerine kadar geri çekilme yaşanmasına neden oldu. Bist100 endeksi günü öğlen seansında gelen tepki alımları ile 3458 seviyesinde tamamladı.

ABD endekslerinde de üçüncü çeyreğin sona ermesiyle birlikte başlayan pozitif yönlü hareket ABD ekonomisinde gelen verilerin yavaşlama göstermesiyle geldi. Bu yükseliş, Pazartesi günü açıklanan ABD imalat PMI verisinin 52,2 beklentisinin altında gerçekleşerek 50,9 seviyesinde açıklanması ve Salı günü dayanıklı mal siparişlerinin binde2 seviyesinde yükselmesi beklenirken bir önceki aya göre değişim göstermemesinden kaynaklandı. ABD endekslerinde yön Cuma günü açıklanacak tarım dışı istihdam verisi ve gelecek hafta açıklanması planlanan Eylül ayı enflasyonuyla belli olacak.

Borsa İstanbul'da bugün hafif alıcılı bir açılış bekliyoruz.

Pay Geri Alımı Yapan Şirketler					
Hisse	Dün Gerçekleşen Pay Alımları		Bugüne Kadar Alınan		
	Pay Adedi	Fiyat	Pay Adedi - TL	Sermayeye Oranı	
MPARK	50.000	₺ 51,63	3.990.000	1,9179%	
LIDER	100.000	₺ 34,30	2.550.000	3,8636%	
ESEN	2.000	₺ 46,85	776.695	1,2136%	
SASA	750.000	₺ 70,29	3.007.001	0,1342%	
GZNMİ	5.000	₺ 30,84	65.000	0,2600%	

Bu Hafta Gerçekleşecek Genel Kurul Toplantıları				
Hisse	Genel Kurul Tarihi		Katılım Bilgileri	
	Karar Tarihi	Genel Kurul Tarihi	Pay Sahibi Olunması Gereken Son Tarih	Şehir / İlçe
ARDYZ	8.09.2022	3.10.2022	2.10.2022	Ankara / Çankaya
MIPAZ	6.09.2022	3.10.2022	2.10.2022	İstanbul / Üsküdar

Bugün İtibariyle VBTS Uygulanacak Şirketler			
Hisse	Tarih Aralığı		VBTS Bilgisi
	VBTS Başlangıç Tarihi	VBTS Bitiş Tarihi	VBTS Kapsamı
DERHL	5.10.2022	4.11.2022	Açığa Satış ve Kredili İşlem Yasağı
SUWEN	5.10.2022	4.11.2022	Açığa Satış ve Kredili İşlem Yasağı

Para Girişi	Tutar	Para Çıkışı	Tutar	Endeksler	Tutar
SASA	61.036.510	ISCTR	-49.340.220	YABANCI ORANI	32,26
TUPRS	24.733.920	YKBNK	-43.148.220	DOLAR ENDEKSİ	110,345
PGSUS	21.912.460	AKBNK	-37.659.710		
SAHOL	18.734.460	VAKBN	-31.675.010		
EREGL	17.286.210	ASELS	-29.421.540		

Şirket Haberleri

MGROS: Şirket, faaliyet gösterdiği lokasyonlarda elektrikli araçlara elektrik enerjisi temininin sağlandığı şarj ünitesi ve istasyonlarının kurulması, şarj ağı ve şarj istasyonlarının işletilmesi ve şarj hizmetinin sunulması amacıyla, yeni bir anonim şirket kurulmasına karar verilmiştir. Söz konusu hizmetin verilebilmesi için alınması gereken yasal izinler için EPDK dahil gerekli başvurular yapılacaktır. Yeni şirket Migros Ticaret A.Ş.'nin %100 bağlı ortaklığı olacak olup, nakden ödenecek olan kuruluş sermayesi ise 4.500.000,00 TL olacaktır.

EUREN: Şirket Yönetim Kurulu'nun 28.09.2022 tarih ve 2022/30 sayılı karar kapsamında; 675.000.000,00 TL olan kayıtlı sermaye tavanı içerisinde 168.780.000,00 TL olan çıkarılmış sermayesinin, Hisse Senedi İhraç Primlerinden 498.555.168,00 TL, Diğer Yedekler 65.014.492,00 TL ve Geçmiş yıl karından 107.650.340,00 TL karşılanmak üzere toplam 671.220.000,00 TL artırılarak 840.000.000,00 TL'ye çıkarılması hususunda, bedelsiz sermaye artırımını ve şirket esas sözleşmesinin " Sermaye" başlıklı 6.maddesinin tadiline ilişkin izin ve onay verilmesi amacıyla 30.09.2022 tarihinde Sermaye Piyasası Kurulu'na başvuru yapılmıştır.

YEOTK: Şirket, Birleşik Krallık'ta birlikte Yenilenebilir Enerji alanında faaliyet göstermek hedefiyle ReY Energy Ltd ünvanlı şirket kurulması için hissedarlık sözleşmesi 04.10.2022 tarihinde imzalanmıştır. Şirketin ortaklıktaki payı %50'dir.

BİST Teknik Görünüm

Bist100 endeksi, dün pozitif açılış sonrası günü 3480 seviyesinde tamamladı. Endekste yukarı yönlü hareketlerin devam etmesi halinde 3500 seviyesi direnç noktası olarak takip edilebilir. Aşağı yönlü hareketlerde ise 3400 seviyesi destek noktası olarak takip edilebilir.

Dirençler: 3500 / 3546 / 3650

Destekler: 3400 / 3338 / 3300



VIOP Teknik Görünüm

Viop 30 endeks kontratı, dün günü 2929 seviyesinden tamamladı. Gün içerisinde 3955 seviyesine kadar yükselen endeks kontratı tepki satışlarının gelmesi ile 3860 seviyesine kadar geri çekilme gösterdi. Endeks kontratında yukarı yönlü hareketlerin gerçekleşmesi halinde 3955 seviyesi öncelikli direnç noktası olarak takip edilebilir. Aşağı yönlü hareketlerde ise 3900 seviyesi destek noktası olarak takip edilebilir.

Dirençler: 3955 / 3987 / 4034

Destekler: 3900 / 3870 / 3842

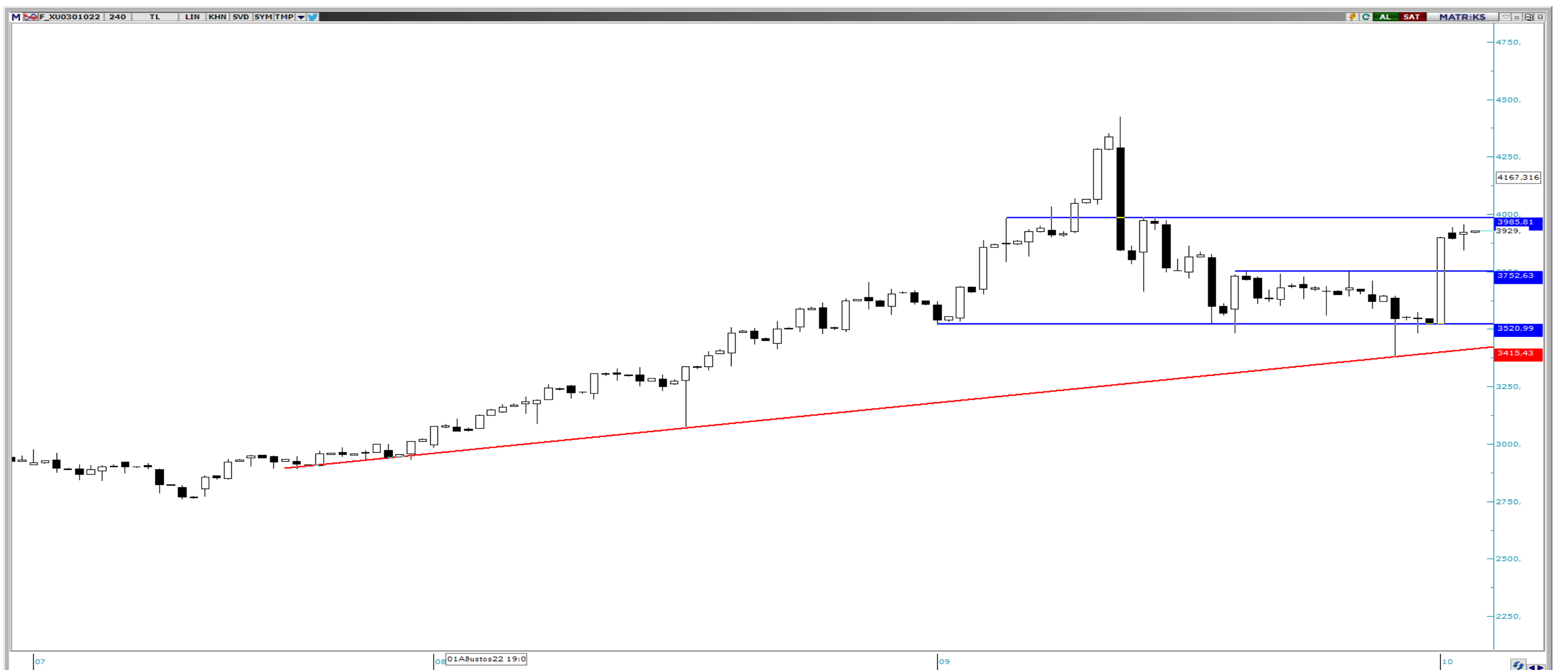

T +90 (212) 370 0370
F +90 (212) 370 0371
bilgi@albyatirim.com.tr

Fulya Mah. Büyükdere
Cad. Torun Center No:74
A/80 34394 Şişli / İstanbul

YASAL UYARI—Burada yer alan her türlü bilgi, değerlendirme, yorum ve istatistiki şekil ve değerler hazırlandığı tarih itibariyle mevcut piyasa koşulları ve güvenilirliğine inanılan kaynaklardan elde edilerek derlenmiştir. ALB Yatırım Menkul Değerler A.Ş. tarafından, karşılığında herhangi bir maddi menfaat temin edilmeksizin, genel anlamda bilgi vermek amacıyla hazırlanmış olup, hiçbir şekilde yönlendirici nitelikte olmayan bilgiler yatırımcılar tarafından danışmanlık faaliyeti olarak kabul edilmemeli ve yatırım kararlarına esas olarak alınmamalıdır. Bu bilgiler, belli bir getirinin sağlanmasına yönelik olarak verilmemekte ve bu yönde herhangi bir şekilde taahhüt veya garantimiz bulunmamaktadır. Bu itibarla bu sayfalarda yer alan ve hiç bir şekilde yönlendirici nitelikte olmayan hususlar hakkında herhangi bir sorumluluğumuz bulunmamaktadır. Gerek bu yayındaki, gerekse bu yayında kullanılan kaynaklardaki hata ve eksikliklerden ve bu yayındaki bilgilerin kullanılması sonucunda yatırımcıların ve/veya ilgili kişilerin uğrayabilecekleri doğrudan ve/veya dolaylı zararlardan, kâr yoksunluğundan manevi zararlardan her ne şekil ve surette olursa olsun üçüncü kişilerin uğrayabileceği her türlü zararlardan dolayı ALB Yatırım Menkul Değerler A.Ş. sorumlu tutulamaz. Burada yer alan yatırım bilgi, yorum ve tavsiyeleri yatırım danışmanlığı kapsamında değildir. Yatırım danışmanlığı hizmeti, yetkili kuruluşlar tarafından kişilerin risk ve getiri tercihleri dikkate alınarak kişiye özel sunulmaktadır. Burada yer alan yorum ve tavsiyeler ise genel niteliktedir. Bu tavsiyeler mali durumunuz ile risk ve getiri tercihlerinize uygun olmayabilir. Bu nedenle, sadece burada yer alan bilgilere dayanılarak yatırım kararı verilmesi beklentilerinize uygun sonuçlar doğurmayabilir.

ÇEKİNCE—Bu rapor tarafımızca doğruluğu kabul edilmiş kaynaklar kullanılarak hazırlanmış olup yatırımcılara kendi oluşturacakları yatırım kararlarında yardımcı olmayı hedeflemekte ve herhangi bir yatırım aracını alma veya satma yönünde yatırımcıların kararlarını etkilemeyi amaçlamamaktadır. Yatırımcıların verecekleri yatırım kararları ile bu raporda bulunan görüş, bilgi ve veriler arasında bir bağlantı kurulamayacağı gibi, söz konusu kararların neticesinde oluşabilecek yanlışlık ve zararlardan kurum çalışanları ile ALB Yatırım Menkul Değerler A.Ş.'nin herhangi bir sorumluluğu bulunmamaktadır. Bu rapordaki her türlü iç ce dış piyasa tablo grafikler, bu konularda resmi hizmet veren yetkili üçüncü kişi kurumlardan elde edilmiş olup, ALB Yatırım Menkul Değerler A.Ş. tarafından herhangi bir maddi menfaat beklentisi olmaksızın genel anlamda bilgilendirmek amacıyla hazırlanmıştır. Bu raporda bulunan bilgiler belli bir gelirin sağlanmasına yönelik olarak verilmemektedir.