

	Kapanış	Günlük Fark	Pivot 1. Direnç	Pivot 1. Destek	Yüksek	Düşük	Günlük Hacim
XUTUM	5350,03	0,10%	5407,52	5245,24	5360,21	5197,93	73.704.834.872,00
XU100	4839,46	0,55%	4900,61	4729,38	4851,69	4680,46	54.963.434.223,00
XU030	5344,82	0,95%	5421,71	5209,47	5363,26	5151,02	42.658.317.988,00
X30YVADE	5458,00	2,02%	5609,33	5238,83	5570,50	5200,00	20.158.002.670,00

Yurtdışı Endeksler	Son	Günlük F. %
FTSE ALL WORLD INDEX	428,07	-0,04%
FTSE ALL WORLD INDEX - EMERGING	642,46	-0,63%
S&P 500 INDEX	4125,30	0,39%
NASDAQ 100 INDEX	13148,35	-0,25%
DOW JONES INDEX	33601,15	0,98%
DAX INDEX	15580,92	-0,31%
VOLATILITY INDEX	18,55	-0,80%
DOLAR ENDEKSİ	102,18	0,14%
BORSA İSTANBUL YAB. TAKAS ORANI	28,60	0,18%

Yurtdışı Vadeli Endeksler	Son	Günlük F. %
S&P 500 FUTURE	4151,00	-0,07%
DOW JONES FUTURE	33780,00	-0,02%
NASDAQ 100 FUTURE	13243,50	-0,20%
DAX FUTURE	15772,00	0,34%

Pariteler	Son	Günlük F. %
USDTRY	19,20	0,05%
EURTRY	20,92	-0,06%
EURUSD	1,09	-0,08%

Değerli Madenler	Son	Günlük F. %
XAUUSD - ONS ALTIN	1.979,94	-0,23%
XAGUSD - ONS GÜMÜŞ	23,86	-0,52%
GLDGR - GRAM ALTIN	1.222,57	-0,19%
XAGGR - GRAM GÜMÜŞ	14,73	-0,47%

Sektör Endeksleri	Son	Günlük F. %
XUSIN	7.944,33	0,43%
XGIDA	4.654,28	-0,96%
XUTEK	5.043,16	-2,12%
XBANK	4.436,89	-1,14%
XMANA	11.202,94	-0,99%
XULAS	13.608,60	1,64%
XHOLD	4.515,76	0,47%
XMADN	4.963,55	-1,74%

Saat	Günün Öne Çıkan Gelişmeleri	Beklenti	Önceki	Hisse	Hacim
12:00	Euro Bölgesi ÜFE Yıllık	--	-2.8%	TUPRS	3.964.645.207
12:00	Euro Bölgesi ÜFE Aylık	--	15.0%	THYAO	3.432.922.029
17:00	ABD Fabrika Siparişleri	-0.5%	-1.6%	EREGL	2.930.432.584
17:00	ABD Aylık Ulaşım Hariç Fabrika Siparişleri	--	1.2%	ISCTR	2.601.747.811
17:00	ABD Ulaşım Hariç Dayanıklı Mallar Siparişleri	--	-1.0%	KOZAL	2.355.447.761
17:00	ABD Aylık Savunma Hariç Dayanıklı Mallar	--	0.2%	SISE	2.153.240.786

Para Girişi	Değişim	Para Çıkışı	Değişim	Hisse	Endekse Etki	Hisse	Endekse Etki
ISCTR	19.156.900	EKSUN	- 54.191.870	TUPRS	19,26	ASELS	-2,05
TCELL	18.736.470	ALTINS1	- 38.310.910	SASA	6,40	KONTR	-1,58
EREGL	15.367.140	KCHOL	- 18.968.590	THYAO	6,32	KOZAL	-1,29
YKBANK	15.107.430	GARAN	- 10.731.960	TCELL	4,50	HEKTS	-1,04
SISE	13.871.820	FROTO	- 9.875.632	KCHOL	3,34	KRDMD	-0,86

Borsa İstanbul'da Dipten Dönüş Mü?

Türkiye'de dün Tüketici Enflasyon Verisi yayımlandı. Verilere göre enflasyon yıllık bazda 50,51 seviyesine gerileme gösterirken aylık bazda 2,29 seviyesinde yükseldi. Aylık bazda enflasyona en çok katkı eğitim grubundan gelirken giyim ve ayakkabı aylık bazda gerileme gösterdi.

Borsa İstanbul'da dün haftanın ilk işlem gününde açılışla birlikte gelen tepki satışları endeksin 4680 seviyesinde kadar gerilemesine neden oldu. Bu seviyeden gelen güçlü tepki alımları ile endeks 100 Günlük HO'da bulunan 4850 seviyesine kadar yükselişini sürdürdü. Borsa İstanbul'da kapanış 4839 seviyesinde gelirken bu süreçten sonra 4850 seviyesi direnç noktası olarak takip edilebilir. Aşağı yönlü hareketlerde ise 4750 seviyesi destek noktası olarak takip edilebilir.

Küresel piyasalarda ise OPEC'in üretimi azaltma haberleri ile yükselişe geçen Brent Petrol sonrasında ABD'de enflasyon beklentileri güç kazandı. Swap fiyatlamalarında ise 3 Mayıs'ta gerçekleşecek FOMC toplantısında 25 bps artış beklentileri arttı.

Borsa İstanbul'da pozitif bir açılış bekliyoruz.

Pay Piyasasında Net En Çok Alım Yapan Kurumlar

Kurum Adı	Alış - TL	Satış - TL	Net - TL
IS YATIRIM	8.648.011.798	8.094.229.272	553.782.525
GARANTI BBVA	3.545.002.346	3.373.445.385	171.556.960
BANK-OF-AMERICA	9.538.887.970	9.380.028.555	158.859.415
INFO YATIRIM MEN	4.320.040.954	4.190.850.634	129.190.320
PHILLIPCAPITAL M	1.328.085.387	1.247.231.352	80.854.035

Pay Piyasasında Net En Çok Satım Yapan Kurumlar

Kurum Adı	Alış - TL	Satış - TL	Net - TL
OYAK YATIRIM	1.405.273.390	1.623.015.674	- 217.742.284
TERA YATIRIM MEN	276.049.954	485.276.289	- 209.226.335
GEDİK YATIRIM	1.878.457.696	2.037.317.049	- 158.859.352
YAPI KREDİ YAT.	11.937.946.906	12.079.676.593	- 141.729.687
YATIRIM-FINANSMA	1.193.824.421	1.320.209.239	- 126.384.817

Vadeli İşlem Piyasasında Net En Çok Alım Yapan Kurumlar - F_XU0300423

Kurum Adı	Alış - TL	Satış - TL	Net - TL
HSBC YATIRIM	511	2	509
BANK-OF-AMERICA	374	-	374
YAPI KREDİ YAT.	434	353	81
GEDİK YATIRIM	505	441	64
SEKER YATIRIM	40	10	30

Vadeli İşlem Piyasasında Net En Çok Satım Yapan Kurumlar - F_XU0300423

Kurum Adı	Alış - TL	Satış - TL	Net - TL
GARANTI BBVA	45	813	- 768
TEB YATIRIM	10	139	- 129
IS YATIRIM	210	332	- 122
PHILLIPCAPITAL	31	62	- 31
GCM YATIRIM MEN	119	146	- 27

Vadeli İşlem Piyasasında Net En Çok Alım Yapan Kurumlar - F_XU0300623

Kurum Adı	Alış - TL	Satış - TL	Net - TL
TEB YATIRIM	5	1	4
TACIRLER YAT.	8	5	3
GARANTI BBVA	2	0	2
YAPI KREDİ YAT.	1	0	1
QNB FINANS YAT.	3	2	1

Vadeli İşlem Piyasasında Net En Çok Satım Yapan Kurumlar - F_XU0300623

Kurum Adı	Alış - TL	Satış - TL	Net - TL
MEKSA YATIRIM	0	10	-10
INFO YATIRIM ME	0	3	-3
TRIVE	1	1	0
YAPI KREDİ YAT.	1	0	1
QNB FINANS YAT.	3	2	1

Bu Hafta Gerçekleşecek Genel Kurul Toplantıları

Hisse	Genel Kurul Tarihi		Katılım Bilgileri	
	Karar Tarihi	Genel Kurul Tarihi	Pay Sahibi Olunması Gereken Son Tarih	Şehir / İlçe
KRDMA,KRDMB,KRDMD	3.03.2023	3.04.2023	2.04.2023	Karabük / Merkez
SASA	16.03.2023	7.04.2023	6.04.2023	A dana / Seyhan
AKSA	7.03.2023	4.04.2023	3.04.2023	Yalova / Çiftlikköy

Bu Hafta Gerçekleşecek Temettü Ödemeleri

Hisse	Kullanım Tarihi		Ödenecek Nakit Kar Payı	
	Teklif Edilen	Kesinleşen	Kar Payı Net TL	Kar Payı Net %
BOBET - 1. Taksit	4.04.2023	4.04.2023	0,4500	45,0000
NTGAZ	4.04.2023	4.04.2023	2,7391	273,9100
KARTN	5.04.2023	5.04.2023	1,6534	165,3400
SEKFK	6.04.2023	6.04.2023	0,1772	17,7246

Bu Hafta Sermaye Artırımı Yapacak Şirketler

Hisse	Sermaye Artırımı		Sermaye Bilgileri	
	Bedelli / Bedelsiz Oranı	Hak Kullanım Başlangıcı	Mevcut Sermaye	Ulaşılabilecek Sermaye
GESAN	Bedelsiz / 300	4.04.2023	115.000.000,00	345.000.000,00
TUPRS	Bedelsiz / 600	4.04.2023	275.256.514,00	1.651.539.084,00

Şirket Haberleri

MAVI: Şirketimizin, 500.000.000-TL'lik çıkarılmış sermayesinin, tamamı "Geçmiş Yıl Karları" hesabında bulunan tutarlardan karşılanmak suretiyle 198.628.000-TL'ye yükseltilmesine ilişkin olarak ihraç edilen 99.314.000-TL itibari değerdeki paylara ilişkin İhraç Belgesinin onaylanması ve Şirketimiz Esas Sözleşmesinin "Sermaye ve Paylar" başlıklı 6. maddesinin tadiline uygunluk görüşü verilmesi için Sermaye Piyasası Kurulu'na 03.04.2023 tarihinde başvuru yapılmıştır.

NATEN: Yönetim Kurulu Kararına istinaden; Şirketimiz sermayesinin 33.000.000 TL'den 165.000.000 TL'ye çıkarılması kapsamında ihraç belgesinin onaylanması ve Şirketimiz Esas Sözleşmesinin 6. Maddesinin tadil edilmesi hususunda Sermaye Piyasası Kurulu'na 03/04/2023 tarihinde başvuru yapılmıştır.

ESEN: Yönetim Kurulu Kararına istinaden; Şirketimiz sermayesinin 64.000.000 TL'den 260.000.000 TL'ye çıkarılması kapsamında ihraç belgesinin onaylanması ve Şirketimiz Esas Sözleşmesinin 6. Maddesinin tadil edilmesi hususunda Sermaye Piyasası Kurulu'na 03/04/2023 tarihinde başvuru yapılmıştır.

SUWEN: Şirketimiz ile Moğolistan'da yerleşik bir firma arasında münhasır bayilik sözleşmesi imzalanmıştır. Söz konusu sözleşmeye göre, 2023-2027 yılları arasında toplamda 3 mağaza açılması planlanmaktadır.

ALKA: Milli Eğitim Bakanlığı Devlet Kitapları Müdürlüğü'nün 3.000 Ton 120x80 gr/m2 1. Hamur Ofset Bıbin Kağıt İhalesi sözleşmesi imzalanmıştır.

GESAN: Şirketimiz, AÇILIM EĞİTİM VE ÖĞRETİM YAPI SAN. VE TİC. A.Ş. ile Kırıkkale İli Karakeçili İlçesinde bulunan arazilerine, Lisanssız Elektrik Üretim Yönetmeliği'nin 5.1.h maddesi kapsamında Arazi Öztüketim Güneş Enerjisi Santrali yapılması hususunda anlaşmaya varmıştır. Anlaşma bedeli vergiler hariç toplam 834.139, -USD'dir.

Teknik Analiz

BİST Teknik Görünüm

Bist100 endeksi, Pazartesi günü yüzde 0,55 yükseliş göstererek günü 4839 seviyesinden tamamladı. Endekste yukarı yönlü hareketlerin devamı halinde 4850 seviyesi direnç noktası olarak takip edilebilir. Aşağı yönlü hareketlerde ise 4750 seviyesi destek noktası olarak takip edilebilir.

Dirençler: 4850 / 5000 / 5064

Destekler: 4750 / 4680 / 4480

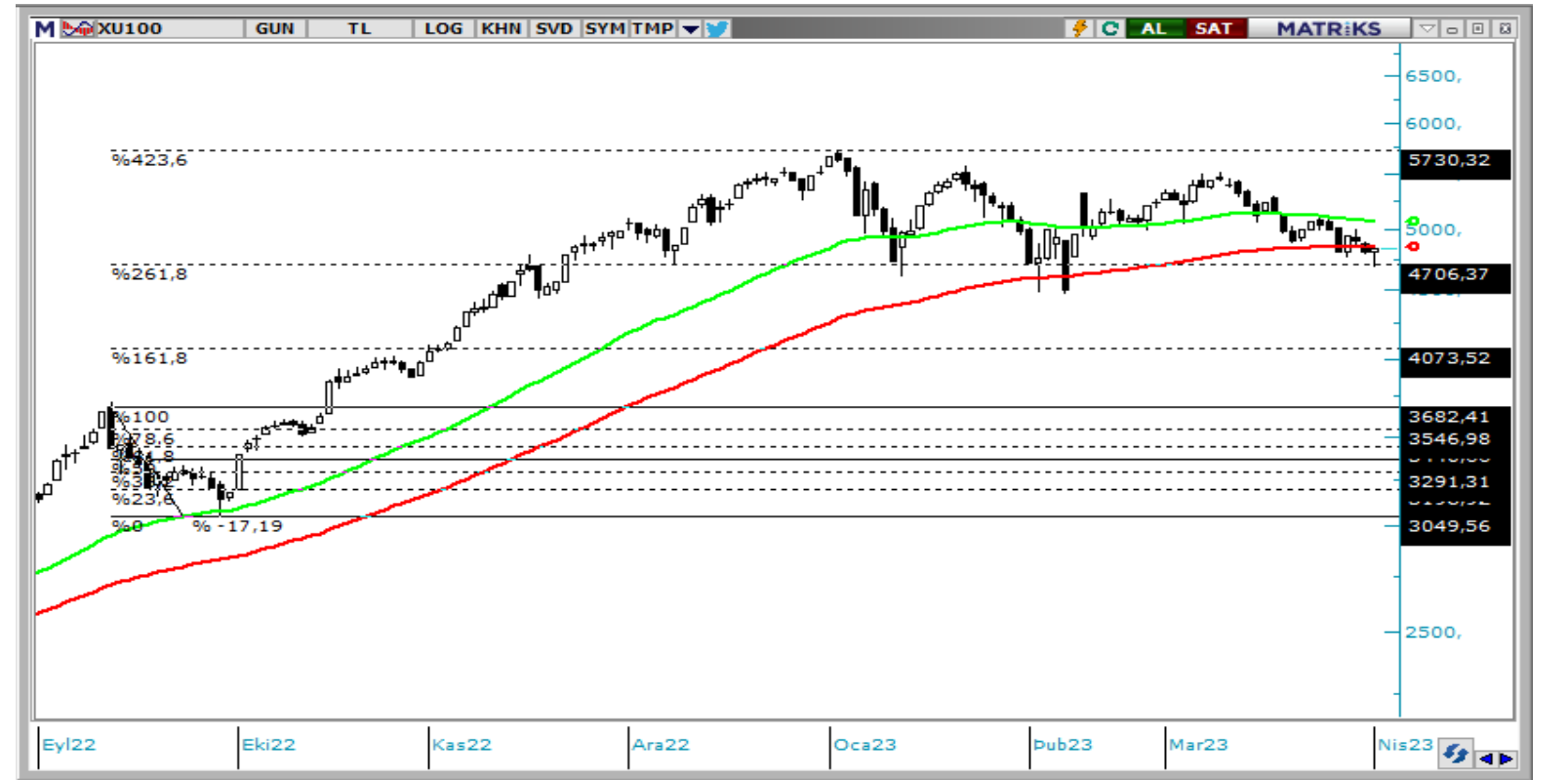

VIOP Teknik Görünüm

VIOP30 kontratı, Pazartesi günü yüzde 0,55 yükselerek günü 5458 puandan tamamladı. Endeks kontratında yukarı yönlü hareketlerde 5525 seviyesi direnç noktası olarak takip edilebilir. Aşağı yönlü hareketlerde ise 5408 seviyesi destek noktası olarak takip edilebilir.

Dirençler: 5525 / 5643 / 5880

Destekler: 5408 / 5200 / 5100

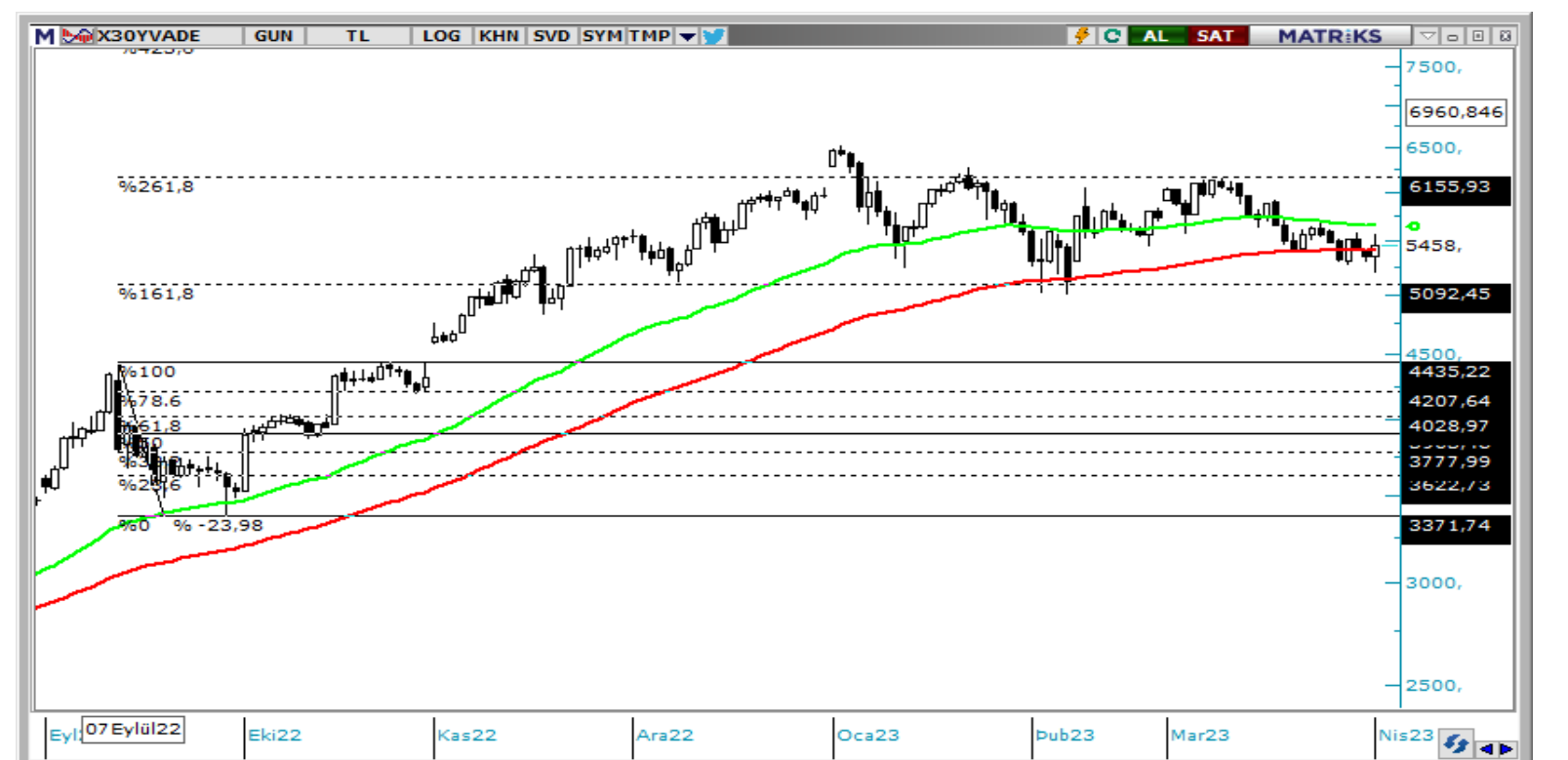

T +90 (212) 370 0370

F +90 (212) 370 0371

arastirma@albyatirim.com.tr

Fulya Mah. Büyükdere
Cad. Torun Center No:74
A/80 34394 Şişli / İstanbul

YASAL UYARI—Burada yer alan her türlü bilgi, değerlendirme, yorum ve istatistikî şekil ve değerler hazırlandığı tarih itibarıyla mevcut piyasa koşulları ve güvenilirliğine inanılan kaynaklardan elde edilerek derlenmiştir. ALB Yatırım Menkul Değerler A.Ş. tarafından, karşılığında herhangi bir maddî menfaat temin edilmeksizin, genel anlamda bilgi vermek amacıyla hazırlanmış olup, hiçbir şekilde yönlendirici nitelikte olmayan bilgiler yatırımcılar tarafından danışmanlık faaliyeti olarak kabul edilmemeli ve yatırım kararlarına esas olarak alınmamalıdır. Bu bilgiler, belli bir getirinin sağlanmasına yönelik olarak verilmemekte ve bu yönde herhangi bir şekilde taahhüt veya garantimiz bulunmamaktadır. Bu itibarla bu sayfalarda yer alan ve hiç bir şekilde yönlendirici nitelikte olmayan hususlar hakkında herhangi bir sorumluluğumuz bulunmamaktadır. Gerek bu yayındaki, gerekse bu yayında kullanılan kaynaklardaki hata ve eksikliklerden ve bu yayındaki bilgilerin kullanılması sonucunda yatırımcıların ve/veya ilgili kişilerin uğrayabilecekleri doğrudan ve/veya dolaylı zararlardan, kâr yoksunluğundan manevî zararlardan her ne şekil ve surette olursa olsun üçüncü kişilerin uğrayabileceği her türlü zararlardan dolayı ALB Yatırım Menkul Değerler A.Ş. sorumlu tutulamaz. Burada yer alan yatırım bilgi, yorum ve tavsiyeleri yatırım danışmanlığı kapsamında değildir. Yatırım danışmanlığı hizmeti, yetkili kuruluşlar tarafından kişilerin risk ve getiri tercihleri dikkate alınarak kişiye özel sunulmaktadır. Burada yer alan yorum ve tavsiyeler ise genel niteliktedir. Bu tavsiyeler mali durumunuz ile risk ve getiri tercihlerinize uygun olmayabilir. Bu nedenle, sadece burada yer alan bilgilere dayanarak yatırım kararı verilmesi beklentilerinize uygun sonuçlar doğurmayabilir.

ÇEKİNCE—Bu rapor tarafımızca doğruluğu kabul edilmiş kaynaklar kullanılarak hazırlanmış olup yatırımcılara kendi oluşturacakları yatırım kararlarında yardımcı olmayı hedeflemekte ve herhangi bir yatırım aracını alma veya satma yönünde yatırımcıların kararlarını etkilemeyi amaçlamamaktadır. Yatırımcıların verecekleri yatırım kararları ile bu raporda bulunan görüş, bilgi ve veriler arasında bir bağlantı kurulamayacağı gibi, söz konusu kararların neticesinde oluşabilecek yanlışlık ve zararlardan kurum çalışanları ile ALB Yatırım Menkul Değerler A.Ş.'nin herhangi bir sorumluluğu bulunmamaktadır. Bu rapordaki her türlü iç ce dış piyasa tablo grafikler, bu konularda resmi hizmet veren yetkili üçüncü kişi kurumlardan elde edilmiş olup, ALB Yatırım Menkul Değerler A.Ş. tarafından herhangi bir maddî menfaat beklentisi olmaksızın genel anlamda bilgilendirmek amacıyla hazırlanmıştır. Bu raporda bulunan bilgiler belli bir gelirin sağlanmasına yönelik olarak verilmemektedir.