

16 MAYIS 2022, PAZARTESİ | BİST GÜNLÜK BÜLTEN

| Yurtiçi Endeksler | Son | Günlük Fark (%) | 30 Günlük Fark (%) | 52 Haftalık Fark (%) | Günlük Hacim (Mn TL) |
|-------------------|---------|-----------------|--------------------|----------------------|----------------------|
| VIOP 30 | 2.822 ▲ | 1,05 ▲ | 1,58 ▲ | 85,05 | 8.083 |
| BİST 30 | 2.682 ▲ | 0,77 ▼ | -2,47 ▲ | 77,51 | 24.888 |
| BİST 100 | 2.419 ▲ | 1,18 ▼ | -1,81 ▲ | 67,85 | 31.822 |

| Sektörel Endeksler | Son | Günlük Fark (%) | 30 Günlük Fark (%) | 52 Haftalık Fark (%) | Günlük Hacim (Mn TL) |
|--------------------|---------|-----------------|--------------------|----------------------|----------------------|
| BİST BANKA | 2.019 ▼ | -0,25 ▼ | -2,92 ▲ | 77,36 | 3.305 |
| BİST SINAİ | 4.261 ▲ | 1,63 ▲ | 0,14 ▲ | 57,75 | 15.530 |
| BİST GIDA | 2.471 ▲ | 2,23 ▲ | 1,98 ▲ | 18,90 | 1.077 |
| BİST TEKNOLOJİ | 2.698 ▲ | 1,60 ▼ | -10,01 ▲ | 45,15 | 1.754 |
| BİST BİLİŞİM | 1.232 ▲ | 1,77 ▼ | -1,80 ▲ | 36,06 | 600 |
| BİST METAL | 9.076 ▲ | 1,02 ▼ | -3,55 ▲ | 60,32 | 3.273 |
| BİST ULAŞTIRMA | 4.645 ▲ | 1,70 ▲ | 11,64 ▲ | 149,25 | 4.333 |
| BİST HOLDİNG | 2.118 ▲ | 1,41 ▼ | -2,25 ▲ | 69,07 | 8.546 |

Sanayi Üretimi Martta Geriledi.

Borsa İstanbul haftanın son işlem gününü %1,18 yükselişle 2419 seviyesinden tamamladı. 82 hisse günü pozitif tamamlarken 15 hisse güne negatif bir kapanış yaptı. Endekste en çok değer kazanan sektör %2,23 ile gıda sektörü oldu. Endekste pozitif etki EREGL, ISGYO, TUPRS hisselerinden geldi. Küresel piyasalar ise Cuma günü ağırlıklı pozitif kapanış gerçekleşti. Dow Jones %1,47 yükseliş gerçekleştirirken S&P500 %2,39 ve Nasdaq %3,82 seviyesinde yükseliş kaydetti. Avrupa piyasasında ise DAX %2,10 yükseliş ile haftayı tamamladı.

| ENDEKSE ETKİ (BİST 100) | | | |
|-------------------------|---------------------|---------------------|-------|
| POZİTİF | | NEGATİF | |
| HİSSE | Endekse Etki (Puan) | Endekse Etki (Puan) | HİSSE |
| EREGL | 2,95 | -0,78 | BIMAS |
| ISGYO | 1,96 | -0,68 | FROTO |
| TUPRS | 1,91 | -0,59 | ARCLK |
| KOZAL | 1,81 | -0,43 | ISCTR |
| THYAO | 1,70 | -0,30 | YKBNK |
| PETKM | 1,41 | -0,28 | TCELL |
| SAHOL | 1,35 | -0,27 | KRDMD |
| SASA | 1,30 | -0,26 | TOASO |
| HEKTS | 1,23 | -0,21 | AKBNK |
| CCOLA | 1,22 | -0,11 | ENKAI |
| AKSEN | 0,98 | -0,10 | VAKBN |
| KZBGY | 0,77 | -0,06 | DOAS |
| ASELS | 0,75 | -0,03 | NUGYO |
| KOZAA | 0,70 | -0,02 | ARDYZ |
| AKSA | 0,67 | -0,02 | HALKB |

Sanayi üretimi mart ayında aylık %1,8 oranında daralma gösterdi. Sanayi üretim verisi yıllık bazda ise %9,6 oranında artış gösterdi. Cuma günü açıklamalarda bulunan Bakan Nebati, Enflasyonla mücadele kapsamında paydaşlarımızla çalışmalar yürüttüklerini açıklarken selektif kredi politikasına uyumlu destekler olacağına dair açıklamalarda bulundu.

Küresel piyasalarda sabah saatlerinde ağırlıklı negatif bir görünüm var. ABD piyasalarında %0,50 - %0,75 bandında negatif bir görünüm sergilemektedir. Avrupa piyasasında ise DAX endeks kontratı %0,26 seviyesinde negatif bir görünüm var. Borsa İstanbul akşam seansı 3 puan gerileyerek haftayı 2821 seviyesinden tamamladı. Borsa İstanbul'da ise haftanın ilk işlem gününde yatay bir açılış bekliyoruz.

| GÜNLÜK PARA GİRİŞ OLAN HİSSELER İLK 10 KURUM (TL) | | | | | |
|---|-------------|--------|-------------|--------|-------------|
| Sembol | Para Girişi | Sembol | Para Girişi | Sembol | Para Girişi |
| PETKM | 17.886.050 | TUPRS | 3.300.704 | BAGFS | 2.375.660 |
| DOHOL | 15.177.160 | ODAS | 3.227.252 | ALARK | 2.202.676 |
| SASA | 7.393.660 | KONKA | 2.905.722 | TTKOM | 2.122.528 |
| ULUUN | 6.575.864 | CLEBI | 2.904.826 | MGROS | 2.001.720 |
| GSDHO | 4.960.832 | SELEC | 2.769.692 | IZMDC | 1.922.304 |
| KARSN | 4.183.864 | FENER | 2.755.190 | TRGYO | 1.893.868 |
| MNDRS | 3.710.302 | CCOLA | 2.751.550 | ZOREN | 1.861.860 |
| EREGL | 3.637.176 | AKSEN | 2.642.604 | ANGEN | 1.747.824 |
| DAPGM | 3.587.318 | HEKTS | 2.449.376 | GLYHO | 1.715.784 |
| GENIL | 3.460.578 | KRONT | 2.442.658 | BNTAS | 1.643.167 |

| GÜNLÜK PARA ÇIKIŞI OLAN HİSSELER İLK 10 KURUM (TL) | | | | | |
|--|-------------|--------|-------------|--------|-------------|
| Sembol | Para Çıkışı | Sembol | Para Çıkışı | Sembol | Para Çıkışı |
| SAHOL | -46.718.210 | AKBNK | -7.773.768 | ALGYO | -2.943.546 |
| FROTO | -23.698.620 | TOASO | -5.818.680 | SMRTG | -2.913.980 |
| KRDMD | -19.740.300 | KRDMA | -5.802.028 | ALBRKB | -2.881.216 |
| SISE | -15.706.800 | GARAN | -4.972.320 | ALBRK | -2.665.350 |
| ASELS | -14.939.880 | TUKAS | -4.842.632 | KOZAL | -2.223.456 |
| BIMAS | -13.993.520 | HALKB | -4.817.964 | TAVHL | -2.075.632 |
| THYAO | -10.719.870 | IPEKE | -4.702.664 | HLGYO | -1.827.391 |
| KCHOL | -9.918.488 | LIDER | -4.513.610 | GUBRF | -1.667.232 |
| ARCLK | -9.757.012 | ISCTR | -3.464.548 | PINSU | -1.632.490 |
| TCELL | -9.206.796 | YKBNK | -3.388.680 | SANFM | -1.500.518 |

| En Çok Yükselen | | | | En Çok Düşen | | | | Hacmi En Yüksek | | | | |
|-----------------|-------|-------------|-------|--------------|--------|-------------|-------|-----------------|--------|-------------|-------|---------------|
| Hisse | Son | Değişim (%) | | Hisse | Son | Değişim (%) | | Hisse | Son | Değişim (%) | Hacim | |
| GZNMİ | 40,48 | ▲ | 10,00 | LIDFA | 5,59 | ▼ | -9,98 | THYAO | 42,48 | ▲ | 1,48 | 3.862.950.371 |
| KNFRT | 6,60 | ▲ | 10,00 | KAPLM | 62,70 | ▼ | -9,98 | SAHOL | 19,29 | ▲ | 1,79 | 2.982.677.442 |
| DURDO | 22,66 | ▲ | 10,00 | SELVA | 11,54 | ▼ | -9,98 | SISE | 19,71 | ▲ | 0,56 | 2.150.492.372 |
| KRONT | 41,80 | ▲ | 10,00 | PKENT | 167,40 | ▼ | -9,95 | KRDMD | 15,67 | ▼ | -0,63 | 1.467.550.845 |
| ULUUN | 12,55 | ▲ | 9,99 | SANFM | 34,86 | ▼ | -8,65 | TUPRS | 256,20 | ▲ | 1,55 | 1.265.030.647 |
| GSDHO | 4,96 | ▲ | 9,98 | LIDER | 19,14 | ▼ | -6,63 | KOZAL | 188,00 | ▲ | 5,56 | 1.263.480.706 |
| IMASM | 32,06 | ▲ | 9,95 | ELITE | 20,76 | ▼ | -3,53 | ASELS | 22,96 | ▲ | 1,41 | 1.153.932.114 |
| CELHA | 11,49 | ▲ | 9,95 | TUKAS | 9,48 | ▼ | -3,46 | EREGL | 32,64 | ▲ | 1,37 | 1.121.542.285 |
| KONKA | 22,76 | ▲ | 9,95 | PRKAB | 34,88 | ▼ | -3,33 | DOHOL | 3,81 | ▲ | 4,67 | 1.113.019.360 |
| ISGYO | 13,81 | ▲ | 9,95 | PINSU | 3,77 | ▼ | -3,33 | PETKM | 10,15 | ▲ | 3,78 | 937.655.931 |

| YURTDIŞI PİYASALAR | | | | | |
|-----------------------|-----------|--------------------|--------------------|---|--------|
| Amerika | Son | Günlük Değişim (%) | 30 Günlük Fark (%) | | |
| Dow Jones | 32.196,66 | ▲ | 1,47 | ▼ | -5,91 |
| Nasdaq | 11.805,00 | ▲ | 3,82 | ▼ | -11,72 |
| S&P 500 | 4.023,89 | ▲ | 2,39 | ▼ | -8,49 |
| Avrupa | Son | Günlük Değişim (%) | 30 Günlük Fark (%) | | |
| DAX | 14.027,93 | ▲ | 2,10 | ▼ | -0,69 |
| İngiltere FTSE100 | 7.418,15 | ▲ | 2,55 | ▼ | -2,09 |
| Fransa CAC 40 | 6.362,68 | ▲ | 2,52 | ▼ | -2,67 |
| Asya | Son | Günlük Değişim (%) | 30 Günlük Fark (%) | | |
| Shangai Comp. | 3.084,28 | ▲ | 0,96 | ▼ | -4,02 |
| Hang Seng (Hong Kong) | 19.898,77 | ▲ | 2,68 | ▼ | -6,66 |
| Tokyo NIKKEİ 225 | 26.427,65 | ▲ | 2,64 | ▲ | 0,35 |

| Döviz Piyasası | Son | Günlük Değişim (%) | 30 Günlük Fark (%) | | |
|----------------------|----------|--------------------|--------------------|---|--------|
| USDTRY | 15,48 | ▲ | 0,64 | ▲ | 6,02 |
| EURTRY | 16,12 | ▲ | 0,96 | ▲ | 1,98 |
| GBPTRY | 18,97 | ▲ | 0,94 | ▼ | -0,04 |
| EURUSD | 1,04 | ▲ | 0,31 | ▼ | -3,83 |
| USDJPY | 129,22 | ▲ | 0,71 | ▲ | 3,06 |
| GBPUSD | 1,23 | ▲ | 0,53 | ▼ | -5,66 |
| Emtialar | Son | Günlük Değişim (%) | 30 Günlük Fark (%) | | |
| Ons Altın | 1.811,85 | ▼ | -0,55 | ▼ | -7,87 |
| Gram Altın | 901,71 | ▲ | 0,09 | ▼ | -2,26 |
| Gümüş | 21,11 | ▲ | 2,04 | ▼ | -16,79 |
| Brent Petrol | 110,05 | ▲ | 2,65 | ▲ | 4,99 |
| Bakır | 4,13 | ▲ | 0,94 | ▼ | -11,43 |
| Ekonomik Göstergeler | Son | Günlük Değişim (%) | 30 Günlük Fark (%) | | |
| ABD 2 Yıllık | 2,582 | ▲ | 2,87 | ▲ | 6,78 |
| ABD 10 Yıllık | 2,919 | ▲ | 3,51 | ▲ | 6,69 |
| Türkiye 2 Yıllık | 27,76 | ▼ | -1,41 | ▲ | 11,03 |
| Türkiye 10 Yıllık | 23,86 | ▲ | 3,68 | ▼ | -3,33 |
| Almanya 2 Yıllık | 0,108 | ▲ | 103,77 | ▲ | 35,00 |
| Almanya 10 Yıllık | 0,946 | ▲ | 11,95 | ▲ | 19,60 |

BİST Teknik Görünüm

Bist100 endeksi kısa vadeli aşağı yönlü kanal içerisinde hareketini sürdürüyor. Yukarı yönlü hareketin devamı halinde 2428 seviyesi direnç noktası olarak takip edilebilir. Aşağı yönlü hareketlerde ise 2400 seviyesi destek noktası olarak takip edilebilir.

Dirençler: 2428 / 2480 / 2500

Destekler: 2400 / 2367 / 2350

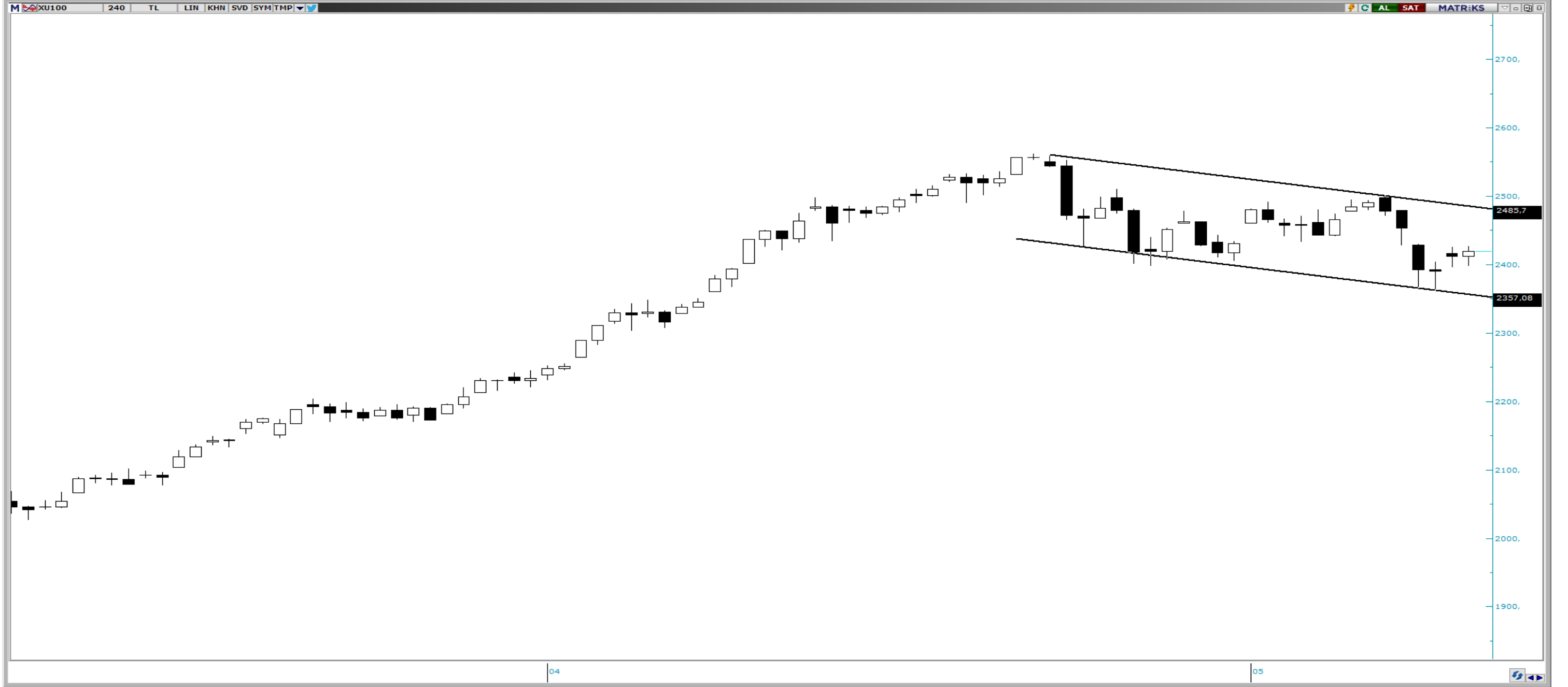

VIOP Teknik Görünüm

Viop endeks kontratı kısa vadeli kanal içerisinde destek noktasından aldığı tepki hareketi ile yükselişine devam ediyor. Yukarı yönlü hareketin devamı halinde 2795 seviyesi direnç noktası olarak takip edilebilir. Aşağı yönlü hareketlerde ise 2860 seviyesi destek noktası olarak takip edilebilir.

Dirençler: 2795 / 2886 / 2927

Destekler: 2860 / 2882 / 2927



HAFTALIK EKONOMİK TAKVİM

16 - 20 Mayıs 2022

| Saat | | | | Beklenti | Önceki |
|----------------------------------|-----|-----|---|-----------|----------|
| 16 Mayıs 2022 / Pazartesi | | | | | |
| 02:50 | JPY | * | Japonya ÜFE Yıllık | 9,40% | 9,50% |
| 02:50 | JPY | * | Japonya ÜFE Aylık | 0,80% | 0,80% |
| 05:00 | CNY | ** | Çin Sanayi Üretimi Yıllık | 0,50% | 5,00% |
| 10:00 | TRY | * | Türkiye Cari Hesap Bakiyesi | -5.44b | -5.15b |
| 11:00 | TRY | * | Türkiye Bütçe Dengesi | -- | -69.0b |
| 12:00 | EUR | ** | Euro Bölgesi Ticaret Dengesi | -16.5b | -9.4b |
| 15:55 | USD | ** | FED Üyesi Williams'ın Konuşması | -- | -- |
| 17:15 | GBP | ** | BoE Başkanı Bailey'in Konuşması | -- | -- |
| 17 Mayıs 2022 / Salı | | | | | |
| 08:30 | EUR | * | Fransa ILO İşsizlik Oranı | 7,40% | 7,40% |
| 09:00 | GBP | ** | İngiltere İşsizlik Oranı | 3,80% | 3,80% |
| 10:00 | TRY | ** | Türkiye Konut Satışları | -- | 134.2k |
| 10:00 | TRY | ** | Türkiye Konut Satışları Yıllık | -- | 20,60% |
| 12:00 | EUR | ** | Euro Bölgesi Çeyreklik İstihdam | -- | 0,50% |
| 12:00 | EUR | ** | Euro Bölgesi Yıllık İstihdam | -- | 2,20% |
| 12:00 | EUR | ** | Euro Bölgesi Çeyreklik GSYİH | 0,20% | 0,20% |
| 12:00 | EUR | ** | Euro Bölgesi Yıllık GSYİH | 5,00% | 5,00% |
| 15:30 | USD | ** | ABD Perakende Satışlar | 1,00% | 0,50% |
| 16:15 | USD | ** | ABD Sanayi Üretimi Aylık | 0,40% | 0,90% |
| 16:15 | USD | * | ABD Kapasite Kullanımı | 78,50% | 78,30% |
| 16:15 | USD | * | ABD İmalat Üretimi | 0,30% | 0,90% |
| 20:00 | EUR | *** | ECB Başkanı Lagarde'ın Konuşması | -- | -- |
| 21:00 | USD | *** | FED Başkanı Powell'ın Konuşması | -- | -- |
| 21:30 | USD | ** | FED Üyesi Mester'ın Konuşması | -- | -- |
| 18 Mayıs 2022 / Çarşamba | | | | | |
| 01:45 | USD | ** | FED Üyesi Evans'ın Konuşması | -- | -- |
| 02:50 | JPY | ** | Japonya Çeyreklik GSYİH | -0,40% | 1,10% |
| 07:30 | JPY | ** | Japonya Sanayi Üretimi Aylık | -- | 0,30% |
| 07:30 | JPY | ** | Japonya Sanayi Üretimi Yıllık | -- | -1,70% |
| 09:00 | GBP | ** | İngiltere Aylık TÜFE | 2,40% | 1,10% |
| 09:00 | GBP | ** | İngiltere Yıllık TÜFE | 8,90% | 7,00% |
| 09:00 | GBP | ** | İngiltere Çekirdek Yıllık TÜFE | 6,20% | 5,70% |
| 09:00 | GBP | * | İngiltere Çekirdek Aylık Perakende Fiyat Endeksi | 3,10% | 1,00% |
| 09:00 | GBP | * | İngiltere Çekirdek Yıllık Perakende Fiyat Endeksi | 10,80% | 9,00% |
| 12:00 | EUR | *** | Euro Bölgesi Yıllık TÜFE | 7,50% | 7,40% |
| 12:00 | EUR | *** | Euro Bölgesi Aylık TÜFE | 0,60% | 0,60% |
| 12:00 | EUR | *** | Euro Bölgesi Çekirdek Yıllık TÜFE | 3,50% | 3,50% |
| 14:00 | USD | * | ABD MBA Mortgage Başvuruları | -- | 2,00% |
| 15:30 | USD | * | ABD Konut Başlangıçları | 1770k | 1793k |
| 15:30 | CAD | ** | Kanada TÜFE Yıllık | -- | 6,70% |
| 23:00 | USD | ** | FED Üyesi Harker'ın Konuşması | -- | -- |
| 19 Mayıs 2022 / Perşembe | | | | | |
| 02:50 | JPY | * | Japonya Ticaret Dengesi | -¥1201.9b | -¥412.4b |
| 02:50 | JPY | * | Japonya Yıllık İhracat | 13,90% | 14,70% |
| 02:50 | JPY | * | Japonya Yıllık İthalat | 35,00% | 31,20% |
| 11:00 | EUR | * | ECB Cari Hesap | -- | 20.8b |
| 12:00 | EUR | * | Euro Bölgesi Aylık İnşaat Çıkışı | -- | 1,90% |
| 12:00 | EUR | * | Euro Bölgesi Yıllık İnşaat Çıkışı | -- | 9,40% |
| 15:30 | USD | * | ABD Philadelphia Fed İşletme Koşulları | 16,1 | 17,6 |
| 15:30 | USD | ** | ABD İlk İşsizlik Başvuruları | -- | 203k |
| 15:30 | USD | ** | ABD Devam Eden İşsizlik Başvuruları | -- | 1343k |
| 17:00 | USD | * | ABD Mevcut Konut Satışları | 5.66m | 5.77m |
| 17:00 | USD | * | ABD Aylık Mevcut Ev Satışları | -1,80% | -2,70% |
| 17:00 | USD | * | ABD Öncü Endeks | 0,00% | 0,30% |
| 20 Mayıs 2022 / Cuma | | | | | |
| 02:01 | GBP | * | İngiltere GfK Tüketici Güveni | -38 | -38 |
| 02:30 | JPY | ** | Japonya Yıllık TÜFE | 2,50% | 1,20% |
| 09:00 | EUR | ** | Almanya ÜFE Yıllık | 30,40% | 30,90% |
| 09:00 | EUR | ** | Almanya ÜFE Aylık | 1,40% | 4,90% |
| 10:00 | TRY | ** | Türkiye Tüketici Güveni | -- | 67,3 |
| 17:00 | EUR | ** | Euro Bölgesi Tüketici Güveni | -22 | -22 |

ALB Yatırım Araştırma Departmanı

Emre ÇAYIRLI – Araştırma Müdürü

Rıdvan YİĞİTBİLEK – Araştırma Uzmanı

Ahmet Deniz YAĞBASAN – Araştırma Uzman Yrd.

Emir AKKUŞ – Araştırma Stajyeri

T +90 (212) 370 0370
F +90 (212) 370 0371
bilgi@albyatirim.com.tr

Fulya Mah. Büyükdere
Cad. Torun Center No:74
A/80 34394 Şişli / İstanbul

YASAL UYARI—Burada yer alan her türlü bilgi, değerlendirme, yorum ve istatistiki şekil ve değerler hazırlandığı tarih itibariyle mevcut piyasa koşulları ve güvenilirliğine inanılan kaynaklardan elde edilerek derlenmiştir. ALB Yatırım Menkul Değerler A.Ş. tarafından, karşılığında herhangi bir maddi menfaat temin edilmeksizin, genel anlamda bilgi vermek amacıyla hazırlanmış olup, hiçbir şekilde yönlendirici nitelikte olmayan bilgiler yatırımcılar tarafından danışmanlık faaliyeti olarak kabul edilmemeli ve yatırım kararlarına esas olarak alınmamalıdır. Bu bilgiler, belli bir getirinin sağlanmasına yönelik olarak verilmemekte ve bu yönde herhangi bir şekilde taahhüt veya garantimiz bulunmamaktadır. Bu itibarla bu sayfalarda yer alan ve hiç bir şekilde yönlendirici nitelikte olmayan hususlar hakkında herhangi bir sorumluluğumuz bulunmamaktadır. Gerek bu yayındaki, gerekse bu yayında kullanılan kaynaklardaki hata ve eksikliklerden ve bu yayındaki bilgilerin kullanılması sonucunda yatırımcıların ve/veya ilgili kişilerin uğrayabilecekleri doğrudan ve/veya dolaylı zararlardan, kâr yoksunluğundan manevi zararlardan her ne şekil ve surette olursa olsun üçüncü kişilerin uğrayabileceği her türlü zararlardan dolayı ALB Yatırım Menkul Değerler A.Ş. sorumlu tutulamaz. Burada yer alan yatırım bilgi, yorum ve tavsiyeleri yatırım danışmanlığı kapsamında değildir. Yatırım danışmanlığı hizmeti, yetkili kuruluşlar tarafından kişilerin risk ve getiri tercihleri dikkate alınarak kişiye özel sunulmaktadır. Burada yer alan yorum ve tavsiyeler ise genel niteliktedir. Bu tavsiyeler mali durumunuz ile risk ve getiri tercihlerinize uygun olmayabilir. Bu nedenle, sadece burada yer alan bilgilere dayanılarak yatırım kararı verilmesi beklentilerinize uygun sonuçlar doğurmayabilir.

ÇEKİNCE—Bu rapor tarafımızca doğruluğu kabul edilmiş kaynaklar kullanılarak hazırlanmış olup yatırımcılara kendi oluşturacakları yatırım kararlarında yardımcı olmayı hedeflemekte ve herhangi bir yatırım aracını alma veya satma yönünde yatırımcıların kararlarını etkilemeyi amaçlamamaktadır. Yatırımcıların verecekleri yatırım kararları ile bu raporda bulunan görüş, bilgi ve veriler arasında bir bağlantı kurulamayacağı gibi, söz konusu kararların neticesinde oluşabilecek yanlışlık ve zararlardan kurum çalışanları ile ALB Yatırım Menkul Değerler A.Ş.'nin herhangi bir sorumluluğu bulunmamaktadır. Bu rapordaki her türlü iç ce dış piyasa tablo grafikler, bu konularda resmi hizmet veren yetkili üçüncü kişi kurumlardan elde edilmiş olup, ALB Yatırım Menkul Değerler A.Ş. tarafından herhangi bir maddi menfaat beklentisi olmaksızın genel anlamda bilgilendirmek amacıyla hazırlanmıştır. Bu raporda bulunan bilgiler belli bir gelirin sağlanmasına yönelik olarak verilmemektedir.