

| Borsa İstanbul           | Son     | Günlük F. % |
|--------------------------|---------|-------------|
| XUTUM                    | 8580,44 | -0,36%      |
| XU100                    | 7690,75 | -0,60%      |
| XU030                    | 8316,27 | -0,57%      |
| XU100 FİYAT/KAZANÇ ORANI | 7,56    | -0,58%      |
| BIST YAB. TAKAS ORANI    | 31,20   | 0,16%       |

| Yurt dışı Endeksler | Son      | Günlük F. % |
|---------------------|----------|-------------|
| NASDAQ 100 INDEX    | 15037,65 | -1,10%      |
| S&P 500 INDEX       | 4438,92  | -1,13%      |
| DOW JONES INDEX     | 34946,39 | -1,02%      |
| DAX INDEX           | 15767,28 | -0,86%      |

| Pariteler     | Son    | Günlük F. % |
|---------------|--------|-------------|
| USDTRY        | 27,06  | 0,00%       |
| EURTRY        | 29,54  | 0,10%       |
| EURUSD        | 1,09   | 0,08%       |
| DOLAR ENDEKSİ | 103,13 | -0,09%      |

| Değerli Madenler   | Son      | Günlük F. % |
|--------------------|----------|-------------|
| XAUUSD - ONS ALTIN | 1.904,91 | 0,15%       |
| XAGUSD - ONS GÜMÜŞ | 22,62    | 0,38%       |
| GLDGR - GRAM ALTIN | 1.657,28 | 0,15%       |
| XAGGR - GRAM GÜMÜŞ | 19,68    | 0,39%       |

| Değerli Madenler               | Son   | Günlük F. % |
|--------------------------------|-------|-------------|
| TÜRKİYE 2 YILLIK TAHVİL FAİZİ  | 19,41 | 2,63%       |
| TÜRKİYE 5 YILLIK TAHVİL FAİZİ  | 18,70 | -4,70%      |
| TÜRKİYE 10 YILLIK TAHVİL FAİZİ | 20,29 | 11,14%      |
| ABD 2 YILLIK TAHVİL FAİZİ      | 4,93  | -0,69%      |
| ABD 10 YILLIK TAHVİL FAİZİ     | 4,20  | -0,55%      |
| ALMANYA 10 YILLIK TAHVİL FAİZİ | 2,68  | 1,44%       |

| Risk ve Volatilité Göstergeleri | Son    | Günlük F. % |
|---------------------------------|--------|-------------|
| TÜRKİYE 5 YILLIK CDS            | 420,66 | 0,00%       |
| VIX VOLATİLİTE ENDEKSİ          | 16,46  | 11,07%      |

| Borsa İstanbul Hacim Liderleri | Hacim          | Günlük F. % |
|--------------------------------|----------------|-------------|
| THYAO                          | 10.272.685.128 | -0,65       |
| YKBNK                          | 7.386.161.176  | 4,10        |
| AKBNK                          | 7.129.007.502  | 0,53        |
| GESAN                          | 5.435.623.486  | -2,18       |
| GARAN                          | 5.283.321.534  | -0,63       |

| Para Girişi | Değişim    | Para Çıkışı | Değişim | Hisse       | Endekse Etki | Hisse | Endekse Etki |        |
|-------------|------------|-------------|---------|-------------|--------------|-------|--------------|--------|
| THYAO       | 56.348.010 | TOASO       | -       | 105.828.100 | YKBNK        | 8,51  | BIMAS        | -17,48 |
| ISCTR       | 53.867.790 | ASTOR       | -       | 57.152.860  | TCELL        | 5,10  | EREGL        | -6,27  |
| PETKM       | 42.745.290 | EREGL       | -       | 52.668.450  | ISCTR        | 4,60  | KONTR        | -4,75  |
| KAYSE       | 33.483.360 | BIMAS       | -       | 44.436.110  | ASELS        | 2,52  | MGROS        | -4,72  |
| TTKOM       | 31.022.880 | TUPRS       | -       | 42.656.370  | ZOREN        | 2,46  | THYAO        | -4,45  |

| Günlük Model Portföy |         |                    |               | Haftalık Model Portföy |               |                    |                 |
|----------------------|---------|--------------------|---------------|------------------------|---------------|--------------------|-----------------|
| 16.08.2023           |         |                    |               | 11.08.2023             |               |                    |                 |
| Hisse                | Kapanış | Zarar Kes Seviyesi | Hedef Aralık  | Hisse                  | Alım Seviyesi | Zarar Kes Seviyesi | Hedef Aralık    |
| BIOEN                | 20,40   | 19,90              | 20,80 / 21,40 | SAHOL                  | 62,00         | 59,10              | 64,10 / 66,00   |
| ISCTR                | 17,39   | 17,10              | 17,65 / 18,17 | ASELS                  | 78,50         | 76,10              | 80,90 / 82,95   |
| ULKER                | 44,30   | 43,70              | 44,75 / 46,30 | CIMSA                  | 189,80        | 184,30             | 199,80 / 202,80 |
| ALGYO                | 36,26   | 35,50              | 36,90 / 38,00 | TAVHL                  | 121,48        | 117,20             | 126,00 / 130,80 |
| CONSE                | 8,78    | 8,62               | 8,90 / 9,20   | ECILC                  | 44,40         | 42,92              | 45,92 / 47,30   |
| DARDL                | 5,94    | 5,80               | 6,05 / 6,30   | KOZAL                  | 27,38         | 26,10              | 28,30 / 29,00   |

| 12 Aylık Model Portföy |           |              |              |             |             |   |
|------------------------|-----------|--------------|--------------|-------------|-------------|---|
| Hisse                  | Son Fiyat | Öneri Tarihi | Öneri Fiyatı | Hedef Fiyat | Değişim (%) | Açıklama  |
| BIMAS                  | 259,30    | 16.05.2023   | 152,50       | 235,40      | 70,03       | Defansif Özellikle, İstikrarlı Büyüme ve Güçlü Ciro Hedefi  |
| TAVHL                  | 129,60    | 3.07.2023    | 93,35        | 133,50      | 38,83       | Döviz Bazlı Gelirler, Yeni Yatırımlar                       |
| FROTO                  | 908,30    | 8.05.2023    | 516,60       | 1100,00     | 75,82       | Güçlü Büyüme, Elektrikli Araç Yatırımı, İhracat Potansiyeli |
| THYAO                  | 259,70    | 9.05.2023    | 128,80       | 324,80      | 101,63      | Cazip Çarpanlar ve 2033'e Kadar güçlü Ciro Hedefi           |
| ENJSA                  | 47,72     | 12.05.2023   | 29,44        | 67,90       | 62,09       | Enerjide Dönüşüm, İstikrarlı Büyüme ve Cazip Çarpanlar      |

## Moody's Türk Bankaları İçin Görünümünü Değiştirdi!

Uluslararası Kredi Derecelendirme kuruluşu olan Moody's yaptığı değerlendirmede Mayıs 2023'te gerçekleşen seçimler ile Ortodoks piyasalara dönme yönünde atılan adımlar Türk bankaları için faaliyet koşullarını desteklediğini bildirdi. Bu paralelde Moody's Türk bankaları için görünümünü negatiften durağana çevirdi.

Bist100 endeksi dün %0,60 düşüşle 7691 seviyesinden günü tamamladı. Yaşanan bu geri çekilmeye endekse göre pozitif ayrılan sektörler sırasıyla bankacılık endeksi, iletişim ve inşaat sektörlerinden geldi.

Borsa İstanbul'da dün ilk 5 kurum bazında endeks tüm genelinde 53,9 milyon TL'lik para çıkışı olurken bu çıkışta büyük bir ağırlık TOASO, ASTOR, EREGL ve EUPWR hisselerinden geldi. Endekste ayrıca THYAO, ISCTR, TTKOM ve SISE en çok para girişinin gerçekleştiği şirketler oldu. Endeks bazında nette en çok alım gerçekleştirilen şirketler ise sırasıyla SISE, PGSUS, AKBNK ve ASTOR hisseleri oldu. Endekste hacim aylık ortalamasının altında 146,9 milyar TL olarak gerçekleşti.

Küresel piyasalarda ise dün ABD ekonomisinden gelen veri akışları ve Minneapolis Fed Başkanı Neel Kashkari'nin konuşmasına odaklandı. ABD ekonomisinde perakende satışlar beklentinin üzerinde gelirken Fed Başkanı Kashkari "faiz artışlarının bittiğini söyleyemeyiz" ifadesinde bulundu.

Borsa İstanbul'da sınırlı negatif bir açılış bekliyoruz.

| Saat  | Günün Öne Çıkan Gelişmeleri                    | Beklenti | Önceki  |
|-------|--|----------|---------|
| 12:00 | Euro Bölgesi Öncü GSYİH (Q2) - Yıllık (%)      | 0,60%    | 0,60%   |
| 12:00 | Euro Bölgesi Sanayi Üretimi (Haz) - Yıllık (%) | -4,40%   | -2,20%  |
| 14:30 | Türkiye Konut Fiyat Endeksi (Haz) - Yıllık (%) | --       | 103,64% |
| 16:15 | ABD Sanayi Üretimi (Tem) - Aylık (%)           | 0,40%    | -0,50%  |
| 21:00 | ABD FOMC Toplantı Tutanaqları                  | --       | --      |

## Teknik Analiz

### BİST Teknik Görünüm

Bist100 endeksi, bir önceki işlem gününde yüzde 0,60 düşüş göstererek günü 7690 seviyesinden tamamladı. Endekste hacim aylık ortalamasının altında 146,9 milyar TL gerçekleşti. Yükselen trendin destek noktasından gelen tepki alımlarıyla günü sınırlı negatif kapatan endekste kapanışın fib. %261,8 seviyesinin üzerinde gerçekleşmesi sınırlı olumlu gözükmemektedir. Bu süreçte aşağı yönlü hareketin devam etmesi halinde 7610 seviyesi destek noktası olarak izlenebilir. Yukarı yönlü hareketlerde ise 7800 seviyesi direnç noktası olarak takip edilebilir.

**Dirençler : 7800 / 7850 / 8100**

**Destekler : 7610 / 7520 / 7470**

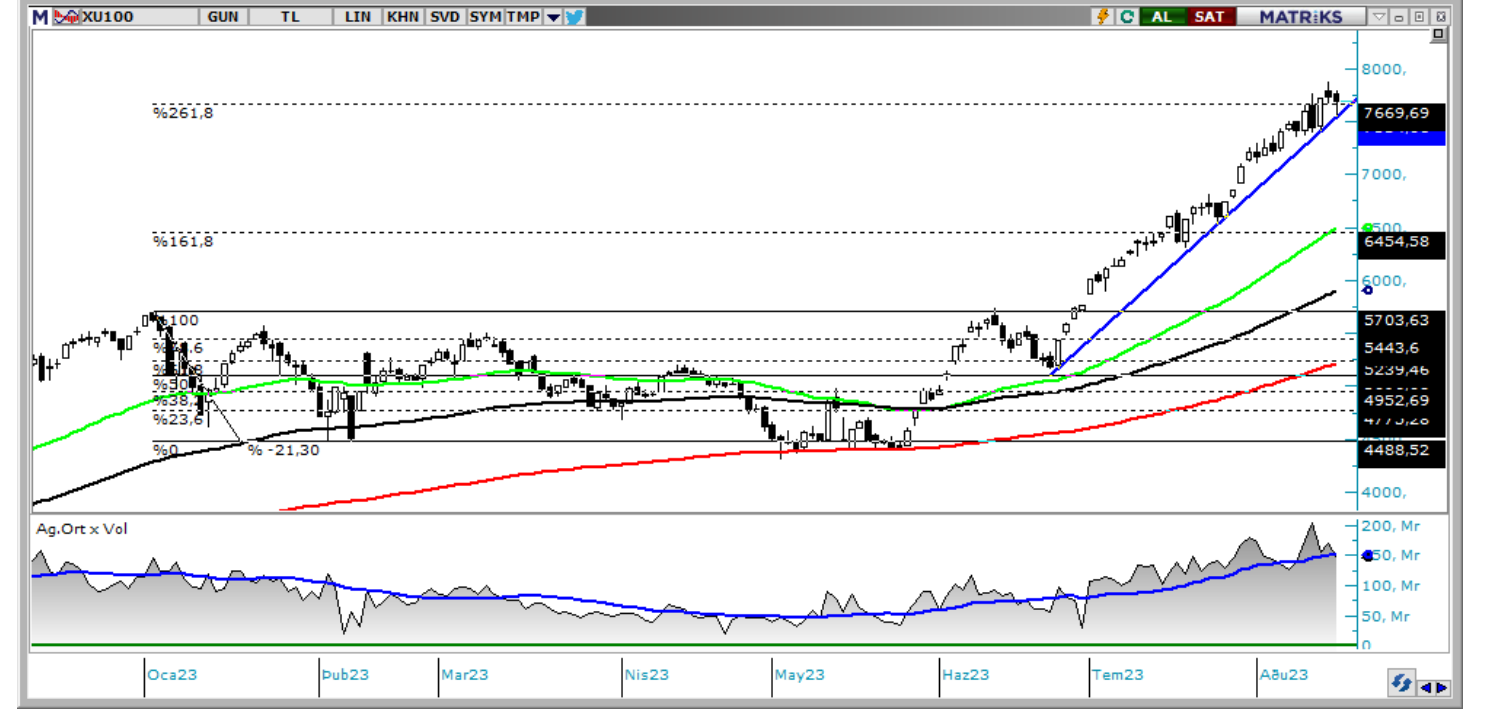

### VIOP Teknik Görünüm

VIOP30 endeks kontratı, dün akşam seansında sınırlı satışla günü 8407 seviyesinden tamamladı. Her ne kadar dün gelen satışlarda yükselen trendi aşağı yönlü ihlal etse de kapanış trend üzerinde gerçekleşti. Bu süreçte endeks kontratında aşağı yönlü hareketlerde 8216 seviyesi kritik destek noktası olarak izlenebilir. Yukarı yönlü hareketlerde ise 8580 seviyesi direnç noktası olarak izlenebilir.

**Dirençler: 8500 / 8580 / 8654**

**Destekler: 8216 / 8165 / 7950**



## Şirket Haberleri

**BYDNR :** Baydöner Restoranları A.Ş. Sabit Fiyatla Talep Toplama ve Satış Yöntemi ile 15.08.2023 - 16.08.2023 tarihlerinde satışa sunulacaktır.

**ENRYA :** Enerya Enerji A.Ş. Sabit Fiyatla Talep Toplama ve Satış Yöntemi ile 14.08.2023 - 16.08.2023 tarihlerinde satışa sunulacaktır.

**IZENR :** Halka arz edilen şirket payları 16/08/2023 (bugün) tarihinden itibaren Yıldız Pazar'da 19,00 TL/pay baz fiyat, "IZENR.E" kodu ve sürekli işlem yöntemiyle işlem görmeye başlayacaktır.

**OFSYM :** Halka arz edilen şirket payları 16/08/2023 (bugün) tarihinden itibaren Yıldız Pazar'da 27,20 TL/pay baz fiyat, "OFSYM.E" kodu ve sürekli işlem yöntemiyle işlem görmeye başlayacaktır.

**TATEN :** Halka arz edilen şirket payları 17/08/2023 tarihinden itibaren Yıldız Pazar'da 22,50 TL/pay bazfiyat, "TATEN.E" kodu ve sürekli işlem yöntemiyle işlem görmeye başlayacaktır.

**ASELS:** ASELS 2023 yılının 2. Çeyreğinde 3,15 milyar TL kâr açıklarken dönemsel olarak yılın ilk yarısını 5,41 milyar TL kâr ile tamamladı. Şirket 2023 yılı beklentilerini revize etmiştir. Konsolide gelirlerdeki artış >%65 olarak belirtilirken kur farkından arındırılmış FAVÖK >%24 ve konsolide yatırım harcamaları 10 milyar TL olarak açıklanmıştır..

**OYAKC:** OYAKC 2023 yılının 2. Çeyreğinde 1,84 milyar TL kâr açıklarken dönemsel olarak yılın ilk yarısını 2,86 milyar TL kâr ile tamamladı.

**AKSEN:** AKSEN 2023 yılının 2. Çeyreğinde 1,33 milyar TL kâr açıklarken dönemsel olarak yılın ilk yarısını 2,38 milyar TL kâr ile tamamladı.

**RUBNS:** Şirketimizin Şanlıurfa 3. Organize sanayi bölgesinde satın aldığı, 68.532 metrekare arazinin üzerine katma değeri yüksek Teknik Tekstil ve Arge Merkezi fabrikamızın 23.254 metrekare kapalı alanlı inşaat ruhsatı onaylanmıştır.

**ESCOM:** Bağlı ortaklığımız Alesta Elektronik Teknoloji Yatırım A.Ş'nin 30.10.2020 tarihinde 10.000.000 TL şirket değeri üzerinden %2,5 oranında iştirak ettiği Bugamed Bioteknoloji Sanayi ve Ticaret A.Ş., bu defa 100.000.000 TL şirket değerlemesi üzerinden yeni yatırım aldı.

## **ALB Yatırım Araştırma Departmanı**

**Muammer DEMİR – Araştırma Müdür Yardımcısı**

**Uğur AYDIN – Araştırma Yönetmeni**

**Ahmet Deniz YAĞBASAN – Araştırma Analisti**

**Görkem ÖREN – Araştırma Stajyeri**

**T** +90 (212) 370 0370

**F** +90 (212) 370 0371

[arastirma@albyatirim.com.tr](mailto:arastirma@albyatirim.com.tr)

Fulya Mah. Büyükdere  
Cad. Torun Center No:74  
A/80 34394 Şişli / İstanbul

**YASAL UYARI**–Burada yer alan her türlü bilgi, değerlendirme, yorum ve istatistiki şekil ve değerler hazırlandığı tarih itibarıyla mevcut piyasa koşulları ve güvenilirliğine inanılan kaynaklardan elde edilerek derlenmiştir. ALB Yatırım Menkul Değerler A.Ş. tarafından, karşılığında herhangi bir maddi menfaat temin edilmeksizin, genel anlamda bilgi vermek amacıyla hazırlanmış olup, hiçbir şekilde yönlendirici nitelikte olmayan bilgiler yatırımcılar tarafından danışmanlık faaliyeti olarak kabul edilmemeli ve yatırım kararlarına esas olarak alınmamalıdır. Bu bilgiler, belli bir getirinin sağlanmasına yönelik olarak verilmemekte ve bu yönde herhangi bir şekilde taahhüt veya garantimiz bulunmamaktadır. Bu itibarla bu sayfalarda yer alan ve hiç bir şekilde yönlendirici nitelikte olmayan hususlar hakkında herhangi bir sorumluluğumuz bulunmamaktadır. Gerek bu yayındaki, gerekse bu yayında kullanılan kaynaklardaki hata ve eksikliklerden ve bu yayındaki bilgilerin kullanılması sonucunda yatırımcıların ve/veya ilgili kişilerin uğrayabilecekleri doğrudan ve/veya dolaylı zararlardan, kâr yoksunluğundan manevi zararlardan her ne şekil ve surette olursa olsun üçüncü kişilerin uğrayabileceği her türlü zararlardan dolayı ALB Yatırım Menkul Değerler A.Ş. sorumlu tutulamaz. Burada yer alan yatırım bilgi, yorum ve tavsiyeleri yatırım danışmanlığı kapsamında değildir. Yatırım danışmanlığı hizmeti, yetkili kuruluşlar tarafından kişilerin risk ve getiri tercihleri dikkate alınarak kişiye özel sunulmaktadır. Burada yer alan yorum ve tavsiyeler ise genel niteliktedir. Bu tavsiyeler mali durumunuz ile risk ve getiri tercihlerinize uygun olmayabilir. Bu nedenle, sadece burada yer alan bilgilere dayanarak yatırım kararı verilmesi beklentilerinize uygun sonuçlar doğurmayabilir.

**ÇEKİNCE**–Bu rapor tarafımızca doğruluğu kabul edilmiş kaynaklar kullanılarak hazırlanmış olup yatırımcılara kendi oluşturacakları yatırım kararlarında yardımcı olmayı hedeflemekte ve herhangi bir yatırım aracını alma veya satma yönünde yatırımcıların kararlarını etkilemeyi amaçlamamaktadır. Yatırımcıların verecekleri yatırım kararları ile bu raporda bulunan görüş, bilgi ve veriler arasında bir bağlantı kurulamayacağı gibi, söz konusu kararların neticesinde oluşabilecek yanlışlık ve zararlardan kurum çalışanları ile ALB Yatırım Menkul Değerler A.Ş.'nin herhangi bir sorumluluğu bulunmamaktadır. Bu rapordaki her türlü iç ce dış piyasa tablo grafikler, bu konularda resmi hizmet veren yetkili üçüncü kişi kurumlardan elde edilmiş olup, ALB Yatırım Menkul Değerler A.Ş. tarafından herhangi bir maddi menfaat beklentisi olmaksızın genel anlamda bilgilendirmek amacıyla hazırlanmıştır. Bu raporda bulunan bilgiler belli bir gelirin sağlanmasına yönelik olarak verilmemektedir.