

| Yurtiçi Endeksler | Son | Günlük Fark (%) | 30 Günlük Fark (%) | 52 Haftalık Fark (%) | Günlük Hacim (Mn TL) |
|-------------------|-------|-----------------|--------------------|----------------------|----------------------|
| VIOP 30 | 2.861 | ▼ -1,59 | ▲ 5,36 | ▲ 85,12 | 12.238 |
| BİST 30 | 2.736 | ▼ -1,24 | ▲ 2,75 | ▲ 78,28 | 32.664 |
| BİST 100 | 2.454 | ▼ -1,45 | ▲ 2,53 | ▲ 67,97 | 40.791 |

| Sektörel Endeksler | Son | Günlük Fark (%) | 30 Günlük Fark (%) | 52 Haftalık Fark (%) | Günlük Hacim (Mn TL) |
|--------------------|-------|-----------------|--------------------|----------------------|----------------------|
| BİST BANKA | 2.062 | ▼ -1,69 | ▲ 4,90 | ▲ 77,71 | 6.005 |
| BİST SINAİ | 4.317 | ▼ -0,95 | ▲ 3,22 | ▲ 58,25 | 20.406 |
| BİST GIDA | 2.474 | ▼ -1,59 | ▲ 4,48 | ▲ 19,47 | 1.134 |
| BİST TEKNOLOJİ | 2.738 | ▼ -1,55 | ▼ -8,27 | ▲ 44,14 | 2.700 |
| BİST BİLİŞİM | 1.223 | ▼ -1,77 | ▼ -1,26 | ▲ 31,42 | 647 |
| BİST METAL | 9.483 | ▼ -0,94 | ▲ 2,07 | ▲ 65,32 | 5.226 |
| BİST ULAŞTIRMA | 4.608 | ▼ -0,70 | ▲ 17,54 | ▲ 148,05 | 4.191 |
| BİST HOLDİNG | 2.159 | ▼ -2,16 | ▲ 4,51 | ▲ 69,13 | 8.692 |

Türkiye'de İnşaat Maliyeti Yıllık %101,6 Arttı.

Borsa İstanbul Çarşamba gününü %1,45 düşüşle 2454 seviyesinden tamamladı. Endekste 15 hisse güne pozitif bir kapanış yaparken 83 hisse güne negatif bir kapanış yaptı. Endekste yaşanan geri çekilmede en çok değer kaybeden sektör %2,16 ile holding sektörü oldu. Endekste negatif etki EREGL, KCHOL ve BIMAS hisselerinden geldi. Küresel piyasalar ise dün günü karışık bir seyirle tamamladı. ABD piyasalarında Dow Jones %1,02 değer kaybı yaşarken S&P500 %1,65 ve Nasdaq %3,18 seviyesinde değer kaybı yaşadı. Avrupa piyasalarında ise DAX günü %2,17 seviyesinde yükseliş ile tamamladı.

| ENDEKSE ETKİ (BİST 100) | | | |
|-------------------------|---------------------|---------------------|-------|
| POZİTİF | | NEGATİF | |
| HİSSE | Endekse Etki (Puan) | Endekse Etki (Puan) | HİSSE |
| TUPRS | 3,20 | -3,21 | EREGL |
| ENKAI | 0,33 | -3,12 | KCHOL |
| KRDMD | 0,28 | -2,37 | BIMAS |
| ARCLK | 0,21 | -2,33 | TCELL |
| ARASE | 0,19 | -2,08 | FROTO |
| KARTN | 0,15 | -2,02 | AKBNK |
| SELEC | 0,13 | -1,48 | YKBNK |
| SNGYO | 0,12 | -1,35 | SAHOL |
| ISGYO | 0,09 | -1,15 | ISCTR |
| PETKM | 0,08 | -0,95 | SASA |
| GSDHO | 0,06 | -0,86 | PGSUS |
| KARSN | 0,06 | -0,79 | TAVHL |
| HALKB | 0,04 | -0,78 | TOASO |
| KZBGY | 0,02 | -0,75 | ASELS |
| QUAGR | 0,02 | -0,73 | AGHOL |

TÜİK tarafından dün inşaat maliyet endeksi mart ayında yıllık %101,6 seviyesinde artış gösterdi. Dün ABD ekonomisinde enflasyon rakamları açıklandı. Yıllık bazda %8,3 seviyesinde bulunan enflasyon aylık bazda ise %0,3 seviyesinde bir artış gösterdi. Aylık artışta en çok katkı barınma, yemek ve uçak biletleri grubunda gerçekleşti. Enerji grubu ise %2,7 seviyesinde azalış gösterdi. AMB Başkanı Lagarde dün Slovenya Merkez Bankası etkinliğinde konuşma gerçekleştirdi. Konuşmasında enflasyonun bir süre daha yüksek kalacağını bildirdi ve Rusya – Ukrayna savaşının hali hazırda var olan enflasyon baskısını arttırdığını da dile getirdi.

Küresel vadeli piyasalarda sabah saatlerinde negatif bir görünüm var. ABD endeksleri %0,30 – %0,40 seviyesinde azalış gösterirken Avrupa piyasasında ise DAX vadeli kontratında %2,20 seviyesinde bir geri çekilme var. Borsa İstanbul akşam seansında ise 28 puanlık geri çekilme ile 2861 seviyesinde tamamladı. Borsa İstanbul'da ise bugün satıcılı bir açılış bekliyoruz.

| GÜNLÜK PARA GİRİŞ OLAN HİSSELER İLK 10 KURUM (TL) | | | | | |
|---|-------------|--------|-------------|--------|-------------|
| Sembol | Para Girişi | Sembol | Para Girişi | Sembol | Para Girişi |
| TUPRS | 35.539.200 | THYAO | 3.242.016 | GLDTRF | 1.563.075 |
| GARAN | 26.998.590 | TOASO | 2.649.916 | SNGYO | 1.557.364 |
| PETKM | 20.963.430 | ANGEN | 2.628.912 | MEDTR | 1.460.705 |
| EKGYO | 14.486.790 | KERTV | 2.454.679 | GMSTRF | 1.376.876 |
| KARSN | 10.027.200 | BOBET | 2.305.566 | MNDRS | 1.306.043 |
| SISE | 7.085.568 | ULUUN | 1.995.480 | KLGYO | 1.271.514 |
| KRDMD | 6.675.664 | ENKAI | 1.939.064 | GLYHO | 1.245.678 |
| ARCLK | 5.563.656 | MOBTL | 1.884.317 | RYGYO | 1.150.954 |
| DGNMO | 3.638.557 | AKSEN | 1.731.946 | GESAN | 1.052.833 |
| VESBE | 3.465.614 | CLEBI | 1.703.376 | SOKM | 993.578 |

| GÜNLÜK PARA ÇIKIŞI OLAN HİSSELER İLK 10 KURUM (TL) | | | | | |
|--|-------------|--------|-------------|--------|-------------|
| Sembol | Para Çıkışı | Sembol | Para Çıkışı | Sembol | Para Çıkışı |
| SAHOL | -72.989.580 | KORDS | -7.688.008 | SELEC | -3.831.000 |
| KCHOL | -32.008.480 | ALARK | -7.215.540 | GUBRF | -3.703.032 |
| ASELS | -28.812.050 | BUCIM | -7.159.080 | USDTRF | -3.473.449 |
| YKBNK | -22.931.310 | BIMAS | -6.987.328 | SASA | -3.075.448 |
| EREGL | -21.809.490 | PGSUS | -6.359.764 | TUKAS | -2.949.038 |
| VAKBN | -17.693.750 | BERA | -5.538.614 | MGROS | -2.879.716 |
| DOHOL | -16.076.510 | TKFEN | -4.817.986 | OZKGY | -2.487.568 |
| FROTO | -13.819.420 | HEKTS | -4.240.572 | TEZOL | -2.373.539 |
| TTKOM | -8.545.688 | ODAS | -4.040.612 | SKBNK | -2.337.973 |
| TCELL | -7.839.456 | ECILC | -3.956.882 | VESTL | -2.323.024 |

| En Çok Yükselen | | | | En Çok Düşen | | | | Hacmi En Yüksek | | | | |
|-----------------|-------|-------------|-------|--------------|--------|-------------|--------|-----------------|--------|-------------|-------|---------------|
| Hisse | Son | Değişim (%) | | Hisse | Son | Değişim (%) | | Hisse | Son | Değişim (%) | Hacim | |
| BOSSA | 59,40 | ▲ | 10,00 | KLMSN | 11,16 | ▼ | -10,00 | THYAO | 42,20 | ▲ | 0,00 | 3.607.123.961 |
| ULUUN | 10,38 | ▲ | 9,96 | ARSAN | 4,32 | ▼ | -10,00 | SISE | 19,96 | ▼ | -0,40 | 3.364.189.271 |
| IMASM | 26,52 | ▲ | 9,95 | SELVA | 14,24 | ▼ | -9,99 | KRDMD | 16,67 | ▲ | 0,60 | 2.558.260.360 |
| ESCOM | 10,83 | ▲ | 9,95 | PKENT | 206,50 | ▼ | -9,98 | ASELS | 23,86 | ▼ | -1,32 | 2.052.750.034 |
| ACSEL | 51,45 | ▲ | 9,94 | MERCN | 14,17 | ▼ | -9,97 | TUPRS | 251,80 | ▲ | 2,57 | 1.942.928.798 |
| VKFYO | 5,70 | ▲ | 9,83 | KAPLM | 77,35 | ▼ | -9,95 | SAHOL | 20,16 | ▼ | -1,66 | 1.750.363.263 |
| MNDRS | 2,93 | ▲ | 9,74 | CUSAN | 9,88 | ▼ | -9,94 | EREGL | 34,14 | ▼ | -1,39 | 1.632.293.715 |
| FLAP | 3,73 | ▲ | 8,12 | LIDFA | 6,90 | ▼ | -9,92 | PETKM | 10,20 | ▲ | 0,20 | 1.485.400.657 |
| OZRDN | 11,03 | ▲ | 7,93 | TSPOR | 4,37 | ▼ | -9,71 | YKBNK | 4,70 | ▼ | -3,09 | 1.437.551.597 |
| DERHL | 6,77 | ▲ | 6,61 | AYEN | 15,84 | ▼ | -8,44 | GARAN | 14,98 | ▼ | -0,07 | 1.267.170.869 |

| YURTDIŞI PİYASALAR | | | | |
|-----------------------|-----------|--------------------|--------------------|--------|
| Amerika | Son | Günlük Değişim (%) | 30 Günlük Fark (%) | |
| Dow Jones | 31.834,11 | ▼ | -1,02 | -7,21 |
| Nasdaq | 11.364,24 | ▼ | -3,18 | -15,27 |
| S&P 500 | 3.935,18 | ▼ | -1,65 | -10,82 |
| Avrupa | Son | Günlük Değişim (%) | 30 Günlük Fark (%) | |
| DAX | 13.828,64 | ▲ | 2,17 | -2,57 |
| İngiltere FTSE100 | 7.347,66 | ▲ | 1,44 | -3,55 |
| Fransa CAC 40 | 6.269,73 | ▲ | 2,50 | -4,36 |
| Asya | Son | Günlük Değişim (%) | 30 Günlük Fark (%) | |
| Shangai Comp. | 3.063,78 | ▲ | 0,17 | -3,26 |
| Hang Seng (Hong Kong) | 19.615,77 | ▼ | -1,05 | -7,51 |
| Tokyo NIKKEİ 225 | 25.847,85 | ▼ | -1,40 | -3,63 |

| Döviz Piyasası | Son | Günlük Değişim (%) | 30 Günlük Fark (%) | |
|----------------------|----------|--------------------|--------------------|--------|
| USDTRY | 15,31 | ▼ | -0,04 | 4,40 |
| EURTRY | 16,10 | ▲ | 0,03 | 0,91 |
| GBPTRY | 18,70 | ▼ | -0,33 | -2,14 |
| EURUSD | 1,05 | ▲ | 0,07 | -3,36 |
| USDJPY | 129,79 | ▼ | -0,15 | 3,51 |
| GBPUSD | 1,22 | ▼ | -0,32 | -6,28 |
| Emtialar | Son | Günlük Değişim (%) | 30 Günlük Fark (%) | |
| Ons Altın | 1.851,69 | ▼ | -0,04 | -5,22 |
| Gram Altın | 911,36 | ▼ | -0,08 | -1,11 |
| Gümüş | 21,41 | ▼ | -0,74 | -14,69 |
| Brent Petrol | 105,46 | ▼ | -1,25 | 6,51 |
| Bakır | 4,22 | ▼ | -0,27 | -9,21 |
| Ekonomik Göstergeler | Son | Günlük Değişim (%) | 30 Günlük Fark (%) | |
| ABD 2 Yıllık | 2,652 | ▲ | 1,11 | 6,29 |
| ABD 10 Yıllık | 2,901 | ▼ | -0,31 | 4,39 |
| Türkiye 2 Yıllık | 25,86 | ▲ | 1,31 | 1,98 |
| Türkiye 10 Yıllık | 23,46 | ▲ | 2,94 | -6,46 |
| Almanya 2 Yıllık | 0,152 | ▼ | -9,52 | 10,95 |
| Almanya 10 Yıllık | 0,987 | ▼ | -1,89 | 20,22 |

11 Mayıs 22

VBTS KAPSAMINDA İŞLEM GÖREN PAYLAR

| Hisse Kodu | Başlangıç Tarihi | Bitiş Tarihi | Kalan Gün | Brüt Takas | Tek Fiyat | Kredili Alım ve Açığa Satış | Emir Paketi Tedbiri | İnternet Emir Yasası | Piyasa Emriyle Emir İlt. Yasası |
|------------|------------------|---------------|-----------|------------|-----------|-----------------------------|---------------------|----------------------|---------------------------------|
| ISFIN | 13 Mart 22 | 12 Mayıs 22 | 1 | | | ✓ | | | |
| KONKA | 13 Mart 22 | 12 Mayıs 22 | 1 | | | ✓ | | | |
| MIPAZ | 13 Mart 22 | 12 Mayıs 22 | 1 | | | ✓ | | | |
| PAGYO | 13 Mart 22 | 12 Mayıs 22 | 1 | | | ✓ | | | |
| IHLAS | 14 Nisan 22 | 13 Mayıs 22 | 2 | | | ✓ | | | |
| MMCAS | 15 Nisan 22 | 13 Mayıs 22 | 2 | | | | ✓ | | |
| ULUSE | 14 Nisan 22 | 13 Mayıs 22 | 2 | ✓ | | ✓ | | | |
| CANTE | 18 Nisan 22 | 17 Mayıs 22 | 6 | | | ✓ | | | |
| ISGYO | 18 Nisan 22 | 17 Mayıs 22 | 6 | | | | ✓ | | |
| ITTFK | 18 Nisan 22 | 17 Mayıs 22 | 6 | | | ✓ | | | |
| OYLUM | 18 Nisan 22 | 17 Mayıs 22 | 6 | | | | ✓ | | |
| ARMDA | 20 Nisan 22 | 18 Mayıs 22 | 7 | | ✓ | | ✓ | | |
| ERSU | 19 Nisan 22 | 18 Mayıs 22 | 7 | | | ✓ | | | |
| KARYE | 20 Nisan 22 | 18 Mayıs 22 | 7 | | | ✓ | | | |
| MEPET | 20 Nisan 22 | 18 Mayıs 22 | 7 | ✓ | | ✓ | | | |
| ASUZU | 21 Nisan 22 | 20 Mayıs 22 | 9 | | | ✓ | ✓ | | |
| AVGYO | 21 Nisan 22 | 20 Mayıs 22 | 9 | | | ✓ | | | |
| EDATA | 21 Nisan 22 | 20 Mayıs 22 | 9 | | | ✓ | | | |
| HUNER | 21 Nisan 22 | 20 Mayıs 22 | 9 | | | ✓ | | | |
| MANAS | 22 Nisan 22 | 20 Mayıs 22 | 9 | | | ✓ | | | |
| ATLAS | 25 Nisan 22 | 24 Mayıs 22 | 13 | | | | ✓ | | |
| DAGHL | 25 Nisan 22 | 24 Mayıs 22 | 13 | | ✓ | | ✓ | | |
| DESA | 25 Nisan 22 | 24 Mayıs 22 | 13 | | | ✓ | | | |
| KRSTL | 25 Nisan 22 | 24 Mayıs 22 | 13 | | | ✓ | | | |
| OYYAT | 25 Nisan 22 | 24 Mayıs 22 | 13 | | | ✓ | | | |
| DAGI | 26 Nisan 22 | 25 Mayıs 22 | 14 | | | ✓ | | | |
| IHAAS | 27 Nisan 22 | 26 Mayıs 22 | 15 | | ✓ | ✓ | ✓ | | |
| TDGYO | 27 Nisan 22 | 26 Mayıs 22 | 15 | | | ✓ | | | |
| TSKB | 27 Nisan 22 | 26 Mayıs 22 | 15 | | | ✓ | | | |
| ACSEL | 28 Nisan 22 | 27 Mayıs 22 | 16 | ✓ | | ✓ | | | |
| ALBRK | 29 Nisan 22 | 27 Mayıs 22 | 16 | | | ✓ | | | |
| KLYSN | 28 Nisan 22 | 27 Mayıs 22 | 16 | | | ✓ | | | |
| MZHLD | 28 Nisan 22 | 27 Mayıs 22 | 16 | ✓ | | ✓ | | | |
| PKART | 29 Nisan 22 | 27 Mayıs 22 | 16 | | | ✓ | | | |
| TSPOR | 28 Nisan 22 | 27 Mayıs 22 | 16 | | | ✓ | | | |
| YATAS | 28 Nisan 22 | 27 Mayıs 22 | 16 | | | ✓ | | | |
| BASGZ | 5 Mayıs 22 | 3 Haziran 22 | 23 | | | ✓ | | | |
| ODAS | 6 Mayıs 22 | 3 Haziran 22 | 23 | | | ✓ | | | |
| CRDFA | 9 Mayıs 22 | 8 Haziran 22 | 28 | | | ✓ | | | |
| ETILR | 9 Mayıs 22 | 8 Haziran 22 | 28 | | | | ✓ | | |
| SILVR | 9 Mayıs 22 | 8 Haziran 22 | 28 | | | ✓ | | | |
| LIDFA | 10 Mayıs 22 | 9 Haziran 22 | 29 | ✓ | | ✓ | | | |
| UFUK | 10 Mayıs 22 | 9 Haziran 22 | 29 | | ✓ | | ✓ | | |
| KAPLM | 11 Mayıs 22 | 10 Haziran 22 | 30 | | | ✓ | | | |
| OLMK | 11 Mayıs 22 | 10 Haziran 22 | 30 | | | ✓ | | | |
| OYAYO | 11 Mayıs 22 | 10 Haziran 22 | 30 | | | | ✓ | | |
| TIRE | 11 Mayıs 22 | 10 Haziran 22 | 30 | | | ✓ | | | |

BİST Teknik Görünüm

Bist100 endeksi ABD enflasyon verisi sonrasında yaşanan sert geri çekilme sonrasında kısa vadeli yükselen kanalın alt destek bölgesini test etti. Düşüşün devam etmesi durumunda aşağıda 2442 seviyesi destek noktası olarak izlenirken, yükselişlerde 2475 ve 2495 seviyeleri direnç olarak izlenebilir.

Dirençler: 2475 / 2495 / 2535

Destekler: 2442 / 2401 / 2384



VIOP Teknik Görünüm

Viop endeks kontratında 2927 direnç seviyesinin aşılamaması sonrasında ABD enflasyon verisinin de etkisiyle yaşanan düşüşle günü 2860 puanda kapattı. Aşağı yönlü harekette 2822 seviyesi destek olarak takip edilirken yükselişlerde 2886 seviyesi direnç bölgesi olarak izlenebilir.

Dirençler: 2886 / 2927 / 2991

Destekler: 2822 / 2775 / 2758

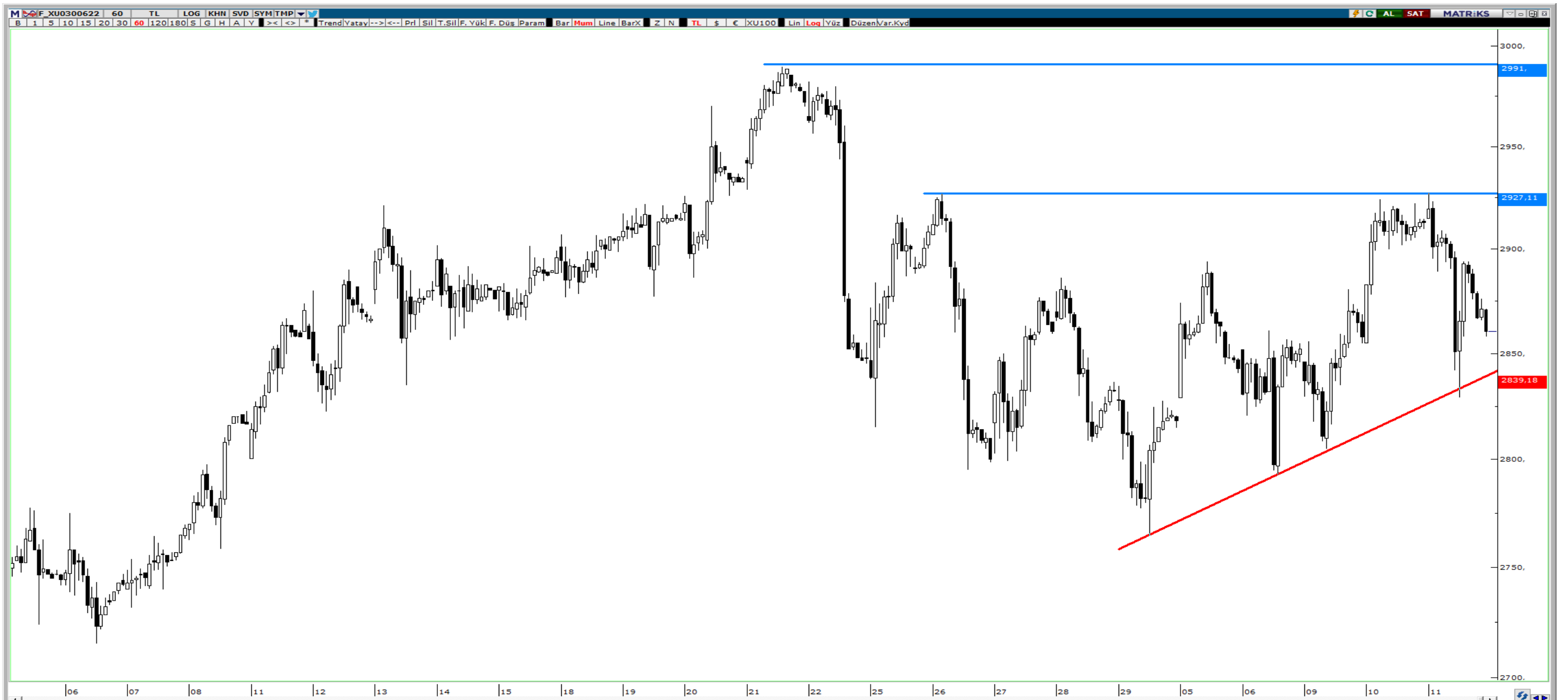

ŞİRKET HABERLERİ

- **IEYHO:** Bağlı ortaklığımız Işıklar Ambalaj Pazarlama A.Ş. (Işıklar Ambalaj) 10 Mayıs 2022 tarihinde Ankara da düzenlenen bir törenle Kazakistan Varlık Fonu Samruk Kazyna Invest ile Kazakistan da ortaklık şeklinde bir Kraft Torba Fabrikası kurmak için Prensipl Anlaşması "Term Sheet" yapmıştır.
- **IDEAS:** 21.04.2022 tarihli KAP açıklaması ile duyurduğumuz üzere Sysline Bilişim Hizmetleri Anonim Şirketi'nin sermaye artırımını yoluyla 42.900.- adet payı 60.000 USD karşılığında sermaye artışına iştirak etmek suretiyle alınmıştır. Devir ödeme ve tescil işlemleri tamamlanmıştır.

PAY ALIM SATIM BİLDİRİMLERİ

- **PARSN:** Güriş grup lider şirketlerinden Güriş Holding A.Ş., Güriş Holding bütünsel vizyonu ve ekonomik dayanışması ve yatırımcılarının desteklenmesi amaçlı, Şirketimizin dolaylı ilişkili firması ve Güriş Sanayi Grubu çatısı altında faaliyet gösteren Parsan Makina Parçaları Sanayii ve Tic. A.Ş.'nin payları ile ilgili olarak 10/05/2022 - 10/05/2022 tarihinde 36,54 – 36,78 TL fiyat aralığından 8.000,00 TL toplam nominal tutarlı alış işlemi ve/veya 0 TL toplam nominal tutarlı satış işlemi tarafımızca gerçekleştirilmiştir.
- **DGNMO:** 11.05.2022 tarihinde Doğanlar Mobilya Grubu İmalat Sanayi ve Ticaret Anonim Şirketi payları ile ilgili olarak 2,47-2,52 TL fiyat aralığından 4.000.000 TL toplam nominal tutarlı alış ve/veya 0 TL toplam nominal tutarlı satış işlemi tarafımızca/ortaklığımızca gerçekleştirilmiştir
- **BOBET:** 11.05.2022 tarihinde 4,64 TL-4,66 TL fiyat aralığından (ortalama 4,6529TL) 325.000 adet pay geri alımı gerçekleştirilmiş olup Şirketimizin sahip olduğu BOBET payları 6.022.256 adete ulaşmıştır.
- **SAHOL:** Şirketimizce 11.05.2022 tarihinde Borsa İstanbul'da pay başına 19,91 TL – 20,00 TL (ağırlıklı ortalama 19,96 TL) fiyat aralığından toplam 200.000 TL nominal değerli SAHOL payları geri alınmıştır.
- **ARCLK:** 11.05.2022 tarihinde 69,65 TL - 70,50 TL fiyat aralığından (ortalama 70,2288 TL) 969.500 adet pay geri alınmış ve Şirketimizin sahip olduğu ARCLK payları 63.924.388 adete ulaşmıştır.

HAFTALIK EKONOMİK TAKVİM

09 - 13 Mayıs 2022

| Saat | | | | Beklenti | Önceki |
|----------------------------------|-----|-----|--------------------------------------|----------|---------|
| 09 Mayıs 2022 / Pazartesi | | | | | |
| 03:30 | JPY | * | Japonya Jibun Bank Hizmet PMI | -- | 50.5 |
| 03:30 | JPY | * | Japonya Jibun Bank Bileşik PMI | -- | 50.9 |
| 09:45 | EUR | * | Fransa Ticaret Dengesi | -- | -10273m |
| 11:30 | EUR | ** | Euro Bölgesi Sentix Yatırımcı Güveni | -20.0 | -18.0 |
| 17:00 | USD | * | ABD Toptan Stoklar Aylık | 2.3% | 2.3% |
| 17:00 | USD | * | ABD Toptan Ticaret Satışları Aylık | 1.8% | 1.7% |
| 10 Mayıs 2022 / Salı | | | | | |
| 10:00 | TRY | *** | Türkiye İşsizlik Oranı | -- | 10.7% |
| 11:00 | EUR | * | İtalya Sanayi Üretimi Aylık | -- | 4.0% |
| 11:00 | EUR | * | İtalya Sanayi Üretimi Yıllık | -- | 3,3% |
| 12:00 | EUR | ** | Almanya ZEW Ekonomik Hissiyatı | -41,5 | -41 |
| 12:00 | EUR | ** | Almanya ZEW Mevcut Koşullar Endeksi | -- | -30,8 |
| 12:00 | EUR | ** | Euro Bölgesi ZEW Ekonomik Hissiyatı | -- | -43 |
| 11 Mayıs 2022 / Çarşamba | | | | | |
| 04:30 | CNY | ** | Çin ÜFE Yıllık | 7.7% | 8.3% |
| 04:30 | CNY | ** | Çin TÜFE Yıllık | 1.8% | 1.5% |
| 09:00 | EUR | * | Almanya TÜFE Aylık | 0.8% | 0.8% |
| 09:00 | EUR | * | Almanya TÜFE Yıllık | 7.4% | 7.4% |
| 14:00 | USD | * | ABD Mortgage Başvuruları | -- | 2.5% |
| 15:30 | USD | *** | ABD TÜFE Aylık | 0.2% | 1.2% |
| 15:30 | USD | *** | ABD Çekirdek TÜFE Aylık | 0.4% | 0.3% |
| 15:30 | USD | *** | ABD TÜFE Yıllık | 8.1% | 8.5% |
| 15:30 | USD | *** | ABD Çekirdek TÜFE Yıllık | 6.1% | 6.5% |
| 15:30 | USD | * | ABD Ortalama Saatlik Kazanç Yıllık | -- | -2.7% |
| 15:30 | USD | * | ABD Ortalama Haftalık Kazanç Yıllık | -- | -3.6% |
| 17:30 | TRY | * | Türkiye Nakit Bütçe Dengesi | -- | -40.6b |
| 12 Mayıs 2022 / Perşembe | | | | | |
| 09:00 | GBP | * | İngiltere GSYH Aylık | -0.1% | 0.1% |
| 09:00 | GBP | * | İngiltere GSYH Çeyreklik | 1.0% | 1.3% |
| 09:00 | GBP | * | İngiltere GSYH Yıllık | -- | 6.6% |
| 09:00 | GBP | * | İngiltere İhracat Çeyreklik | -- | 6.9% |
| 09:00 | GBP | * | İngiltere İthalat Çeyreklik | -- | 0.3% |
| 09:00 | GBP | * | İngiltere Sanayi Üretimi Aylık | -- | -0.6% |
| 09:00 | GBP | * | İngiltere Sanayi Üretimi Yıllık | -- | 1.6% |
| 09:00 | GBP | * | İngiltere İmalat Üretimi Aylık | -- | -0.4% |
| 09:00 | GBP | * | İngiltere İmalat Üretimi Yıllık | -- | 3.6% |
| 09:00 | GBP | * | İngiltere Hizmet Endeksi Aylık | -- | 0.2% |
| 15:30 | USD | *** | ABD ÜFE Yıllık | 10.7% | 11.2% |
| 15:30 | USD | *** | ABD ÜFE Aylık | 0.5% | 1.4% |
| 15:30 | USD | *** | ABD Çekirdek ÜFE Yıllık | 8.9% | 9.2% |
| 15:30 | USD | *** | ABD Çekirdek ÜFE Aylık | 0.6% | 1.0% |
| 15:30 | USD | * | ABD İlk İşsizlik Başvuruları | -- | 200k |
| 15:30 | USD | * | ABD Devam Eden İşsizlik Başvuruları | -- | 1384k |
| 13 Mayıs 2022 / Cuma | | | | | |
| 09:45 | EUR | * | Fransa TÜFE Aylık | -- | 0.4% |
| 09:45 | EUR | * | Fransa TÜFE Yıllık | -- | 4.8% |
| 10:00 | TRY | ** | Türkiye Sanayi Üretimi Aylık | -- | 4.4% |
| 10:00 | TRY | ** | Türkiye Sanayi Üretimi Yıllık | -- | 13.3% |
| 15:30 | USD | * | ABD İthalat Fiyat Endeksi Aylık | 0.6% | 2.6% |
| 15:30 | USD | * | ABD İthalat Fiyat Endeksi Yıllık | -- | 12.5% |
| 15:30 | USD | * | ABD İhracat Fiyat Endeksi Aylık | 0.7% | 4.5% |
| 15:30 | USD | * | ABD İhracat Fiyat Endeksi Yıllık | -- | 18.8% |

ALB Yatırım Araştırma Departmanı

Emre ÇAYIRLI – Araştırma Müdürü

Rıdvan YİĞİTBİLEK – Araştırma Uzmanı

Ahmet Deniz YAĞBASAN – Araştırma Uzman Yrd.

Emir AKKUŞ – Araştırma Stajyeri

T +90 (212) 370 0370
F +90 (212) 370 0371
bilgi@albyatirim.com.tr

Fulya Mah. Büyükdere
Cad. Torun Center No:74
A/80 34394 Şişli / İstanbul

YASAL UYARI—Burada yer alan her türlü bilgi, değerlendirme, yorum ve istatistiki şekil ve değerler hazırlandığı tarih itibariyle mevcut piyasa koşulları ve güvenilirliğine inanılan kaynaklardan elde edilerek derlenmiştir. ALB Yatırım Menkul Değerler A.Ş. tarafından, karşılığında herhangi bir maddi menfaat temin edilmeksizin, genel anlamda bilgi vermek amacıyla hazırlanmış olup, hiçbir şekilde yönlendirici nitelikte olmayan bilgiler yatırımcılar tarafından danışmanlık faaliyeti olarak kabul edilmemeli ve yatırım kararlarına esas olarak alınmamalıdır. Bu bilgiler, belli bir getirinin sağlanmasına yönelik olarak verilmemekte ve bu yönde herhangi bir şekilde taahhüt veya garantimiz bulunmamaktadır. Bu itibarla bu sayfalarda yer alan ve hiç bir şekilde yönlendirici nitelikte olmayan hususlar hakkında herhangi bir sorumluluğumuz bulunmamaktadır. Gerek bu yayındaki, gerekse bu yayında kullanılan kaynaklardaki hata ve eksikliklerden ve bu yayındaki bilgilerin kullanılması sonucunda yatırımcıların ve/veya ilgili kişilerin uğrayabilecekleri doğrudan ve/veya dolaylı zararlardan, kâr yoksunluğundan manevi zararlardan her ne şekil ve surette olursa olsun üçüncü kişilerin uğrayabileceği her türlü zararlardan dolayı ALB Yatırım Menkul Değerler A.Ş. sorumlu tutulamaz. Burada yer alan yatırım bilgi, yorum ve tavsiyeleri yatırım danışmanlığı kapsamında değildir. Yatırım danışmanlığı hizmeti, yetkili kuruluşlar tarafından kişilerin risk ve getiri tercihleri dikkate alınarak kişiye özel sunulmaktadır. Burada yer alan yorum ve tavsiyeler ise genel niteliktedir. Bu tavsiyeler mali durumunuz ile risk ve getiri tercihlerinize uygun olmayabilir. Bu nedenle, sadece burada yer alan bilgilere dayanılarak yatırım kararı verilmesi beklentilerinize uygun sonuçlar doğurmayabilir.

ÇEKİNCE—Bu rapor tarafımızca doğruluğu kabul edilmiş kaynaklar kullanılarak hazırlanmış olup yatırımcılara kendi oluşturacakları yatırım kararlarında yardımcı olmayı hedeflemekte ve herhangi bir yatırım aracını alma veya satma yönünde yatırımcıların kararlarını etkilemeyi amaçlamamaktadır. Yatırımcıların verecekleri yatırım kararları ile bu raporda bulunan görüş, bilgi ve veriler arasında bir bağlantı kurulamayacağı gibi, söz konusu kararların neticesinde oluşabilecek yanlışlık ve zararlardan kurum çalışanları ile ALB Yatırım Menkul Değerler A.Ş.'nin herhangi bir sorumluluğu bulunmamaktadır. Bu rapordaki her türlü iç ce dış piyasa tablo grafikler, bu konularda resmi hizmet veren yetkili üçüncü kişi kurumlardan elde edilmiş olup, ALB Yatırım Menkul Değerler A.Ş. tarafından herhangi bir maddi menfaat beklentisi olmaksızın genel anlamda bilgilendirmek amacıyla hazırlanmıştır. Bu raporda bulunan bilgiler belli bir gelirin sağlanmasına yönelik olarak verilmemektedir.