

	Kapanış	Günlük Fark (%)	Pivot 1. Direnç	Pivot 1. Destek	Yüksek	Düşük	Günlük Hacim
XUTUM	3824,53	0,79%	3854,58	3780,84	3840,94	3767,20	90.606.051.138,00
XU100	3484,42	0,76%	3520,13	3437,05	3508,46	3425,38	75.183.525.252,00
XU030	3823,04	0,88%	3866,65	3764,50	3851,72	3749,57	56.216.708.707,00
X30YVADE	3948,25	0,68%	3986,17	3862,92	3973,25	3850,00	8.999.739.635,00

Yurtdışı Endeksler	Son	Günlük F. %
FTSE ALL WORLD INDEX	383,98	0,28%
FTSE ALL WORLD INDEX - EMERGING	621,03	0,05%
S&P 500 INDEX	3783,28	-0,20%
NASDAQ 100 INDEX	11573,18	-0,08%
DOW JONES INDEX	30273,87	-0,14%
DAX INDEX	12517,18	-1,21%
VOLATILITY INDEX	28,55	-1,79%

Yurtdışı Vadeli Endeksler	Son	Günlük F. %
S&P 500 FUTURE	3813,00	0,50%
DOW JONES FUTURE	30441,00	0,43%
NASDAQ 100 FUTURE	11697,50	0,63%
DAX FUTURE	12703,00	1,35%

Pariteler	Son	Günlük F. %
USDTRY	18,57	-0,05%
EURTRY	18,41	0,24%
EURUSD	0,99	0,30%

Değerli Madenler	Son	Günlük F. %
XAUUSD - ONS ALTIN	1.722,21	0,35%
XAGUSD - ONS GÜMÜŞ	20,80	0,73%
GLDGR - GRAM ALTIN	1.028,22	0,30%
XAGGR - GRAM GÜMÜŞ	12,42	0,67%

Sektör Endeksleri	Son	Günlük F. %
XUSIN	5.601,64	0,71%
XGIDA	3.487,39	0,55%
XUTEK	3.442,46	-0,45%
XBANK	3.214,17	-1,16%
XMANA	8.710,42	-1,70%
XULAS	9.284,40	4,29%
XHOLD	3.178,88	1,56%
XMADN	2.724,48	-1,33%

Saat	Günün Öne Çıkan Gelişmeleri	Beklenti	Önceki	Hisse	Hacim
12:00	Euro Bölgesi Perakende Satışlar Aylık	-0.4%	0.3%	THYAO	8.724.298.882
12:00	Euro Bölgesi Perakende Satışlar Yıllık	-1.7%	-0.9%	SASA	6.254.311.222
15:30	ABD İlk İşsizlik Başvuruları	--	193k	EKGYO	3.210.034.106
15:30	ABD Devam Eden İşsizlik Başvuruları	--	1347k	PETKM	3.103.453.181
				SISE	2.891.559.597
				TUPRS	2.766.608.981

Yükselenler	Değişim	Düşenler	Değişim	Hisse	Endekse Etki	Hisse	Endekse Etki
CELHA	10,00	INFO	-9,99	THYAO	11,64	SASA	-4,36
TRCAS	9,99	KIMMR	-9,95	SASA	7,44	EREGL	-1,74
BFREN	9,99	ULUFA	-8,67	PETKM	6,89	TOASO	-1,59
ZOREN	9,98	IZFAS	-7,19	SISE	6,24	SAHOL	-1,29
NTGAZ	9,95	HALKB	-6,06	AKSA	2,51	MGROS	-1,21

Küresel Piyasalar ABD İstihdam Verisini Bekliyor

2022 dördüncü çeyreğin başlamasıyla birlikte küresel piyasalarda yukarı yönlü pozitif ivmenin devam etmesi Borsa İstanbul'da yüzde 0,76 seviyesinde yükseliş yaşanması ile tekrar 3500 seviyelerine ulaşmasına neden oldu. Dün gün içerisinde 3500 direnç seviyesi kırıldı fakat bu seviyede kalıcılık sağlanamaması ve ABD endekslerindeki satıcılı seyir Borsa İstanbul'da dün günü 3485 seviyesinden tamamlamasına neden oldu Özellikle içerisinde bulunduğumuz dönemde yarın açıklanacak tarım dışı istihdam verisi ve gelecek hafta açıklanacak ABD enflasyon verisi endekslerdeki yukarı yönlü ivmenin sürmesinde belirleyici bir rol izleyecek.

Borsa İstanbul'da dün metal, madencilik ve bankacılık sektöründe geri çekilmeler izlense de ulaştırma ve sınai sektörlerinde endeks etkisinin yüksek olması endekste pozitif kapanışa neden oldu. Borsa İstanbul tarafından yayınlanan bültende ise açığa satış sözleşme sayısı en fazla olan şirketler sırasıyla EREGL, SASA ve THYAO şirketleri olarak gerçekleşti.

Borsa İstanbul'da yatay bir açılış bekliyoruz.

Pay Geri Alımı Yapan Şirketler				
Hisse	Dün Gerçekleşen Pay Alımları		Bugüne Kadar Alınan	
	Pay Adedi	Fiyat	Pay Adedi - TL	Sermayeye Oranı
MPARK	29.032	₺ 51,53	4.019.032	1,9319%
ESEN	2.000	₺ 47,33	778.695	1,2167%
GZNMİ	5.000	₺ 30,84	70.000	0,2800%

Bu Hafta Gerçekleşecek Genel Kurul Toplantıları				
Hisse	Genel Kurul Tarihi		Katılım Bilgileri	
	Karar Tarihi	Genel Kurul Tarihi	Pay Sahibi Olunması Gereken Son Tarih	Şehir / İlçe
ARDYZ	8.09.2022	3.10.2022	2.10.2022	Ankara / Çankaya
MİPAZ	6.09.2022	3.10.2022	2.10.2022	İstanbul / Üsküdar

Bugün İtibariyle VBTS Uygulanacak Şirketler			
Hisse	Tarih Aralığı		VBTS Bilgisi
	VBTS Başlangıç Tarihi	VBTS Bitiş Tarihi	VBTS Kapsamı
INFO	6.10.2022	4.11.2022	Açığa Satış ve Kredili İşlem Yasağı
SEKFK	6.10.2022	4.11.2022	Açığa Satış ve Kredili İşlem Yasağı
EKİZ	6.10.2022	4.11.2022	Emir Paketi Tedbiri

Para Girişi	Tutar	Para Çıkışı	Tutar	Endeksler	Tutar
THYAO	128.694.500	SASA	-55.049.380	YABANCI ORANI	32,08
SISE	19.161.470	EREGL	-52.355.980	DOLAR ENDEKSİ	110,868
AKSA	13.754.880	TOASO	-48.694.160		
TUPRS	12.924.900	SAHOL	-37.191.430		
TKFEN	7.570.544	MGROS	-32.040.070		

Şirket Haberleri

CONSE: Şirketin yüzde 100 bağlı ortaklığı Tres Enerji Hizmetleri Sanayi ve Ticaret A.Ş. ile yurtiçinde yerleşik bir sanayi firması arasında, Müşteri'nin sahibi olduğu sanayi tesisinin öz tüketimine yönelik olarak, Tres Enerji tarafından sanayi tesisinin çatısına 2,3 MWp kapasiteye kadar bir güneş santralinin kurulumu ve işletilmesine ilişkin Enerji Performans Sözleşmesi imzalandığı ve santralin 2023 yılı başında işletmeye alınmasının öngörüldüğü şirkete bildirilmiştir.

IMASM: 22.09.2022 tarihinde Şirket ile Asya kıtasında mukim bir müşteri arasında 500 ton/gün kapasiteli un değirmeni tesisi kurulum ve devreye alınması sözleşmesi imzalanmıştır. Sözleşmenin toplam bedeli 2.750.000,00 dolar olup; 04.10.2022 tarihinde 300.000,00 dolar tutarında tahsilat gerçekleştirilmiştir. Sözleşmeye göre tesisin kurulumunun 2023 yılı Temmuz ayı içerisinde tamamlanması öngörülmektedir.

ULUUN: Şirket, 26.08.2022 tarihli Özel Durum Açıklamasında belirtilen Birleşmiş Milletler Dünya Gıda Programı - WFP ile yapılan anlaşma çerçevesinde ilk iş emri kapsamında 6.754.580,00 dolar tutarındaki un sevkiyatı 05.10.2022 tarihinde gerçekleştirilmiştir.

BİST Teknik Görünüm

Bist100 endeksi, dün gün içerisinde gelen alımlar ile 3500 seviyesinin üzerine çıktı fakat bu seviyelerde kalıcılık sağlayamaması günü 3485 seviyesinden tamamlamasına neden oldu. Endekste yukarı yönlü hareketlerde 3500 seviyesi direnç noktası olarak takip edilebilir. Aşağı yönlü hareketlerde ise 3425 seviyesi destek noktası olarak takip edilebilir.

Dirençler: 3500 / 3545 / 3650

Destekler: 3425 / 3342 / 3300

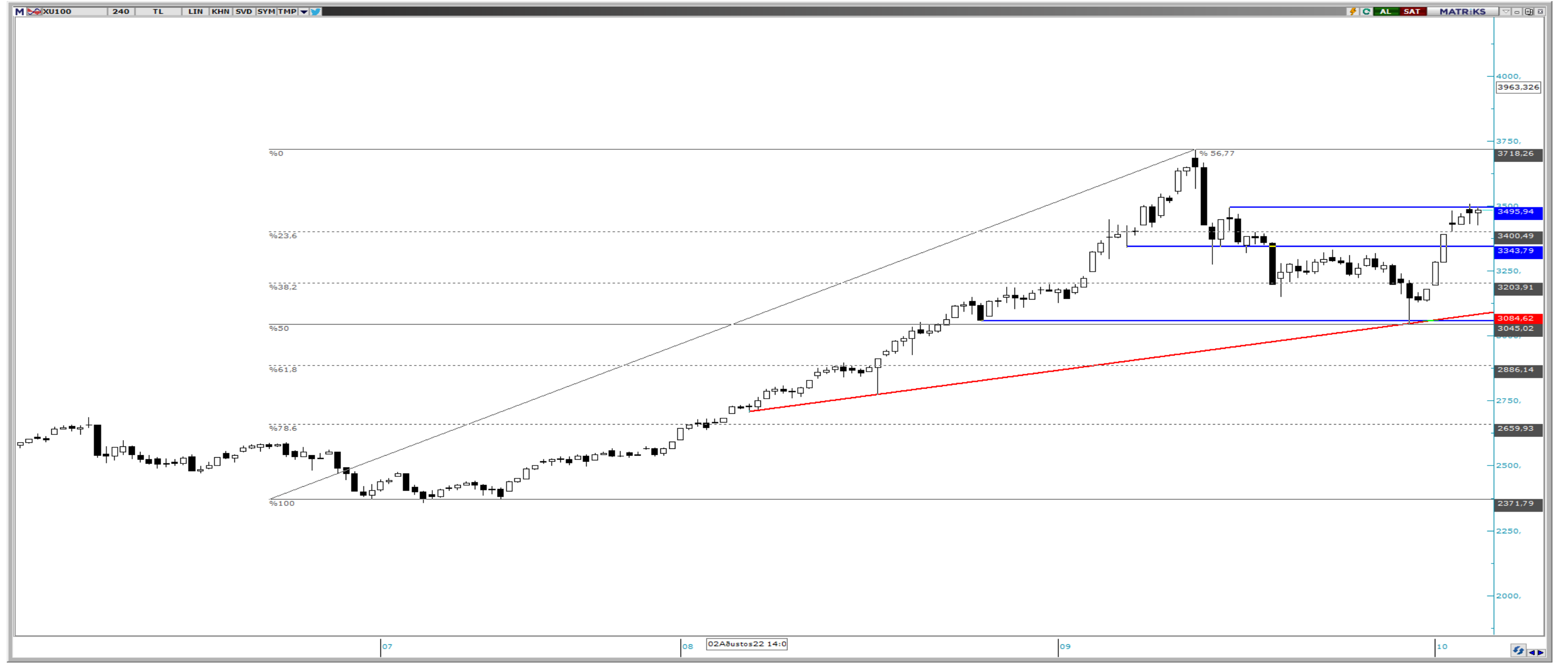

VIOP Teknik Görünüm

Viop 30 endeks kontratı, 3973 seviyesine kadar yükseliş gösterdikten sonra gelen tepki satışları ile günü 3948 seviyesinden tamamladı. Endekste kontratında yukarı yönlü hareketlerde 3985 seviyesi direnç noktası olarak takip edilebilir. Aşağı yönlü hareketlerde ise 3890 seviyesi destek noktası olarak takip edilebilir.

Dirençler: 3985 / 4032 / 4070

Destekler: 3890 / 3842 / 3750

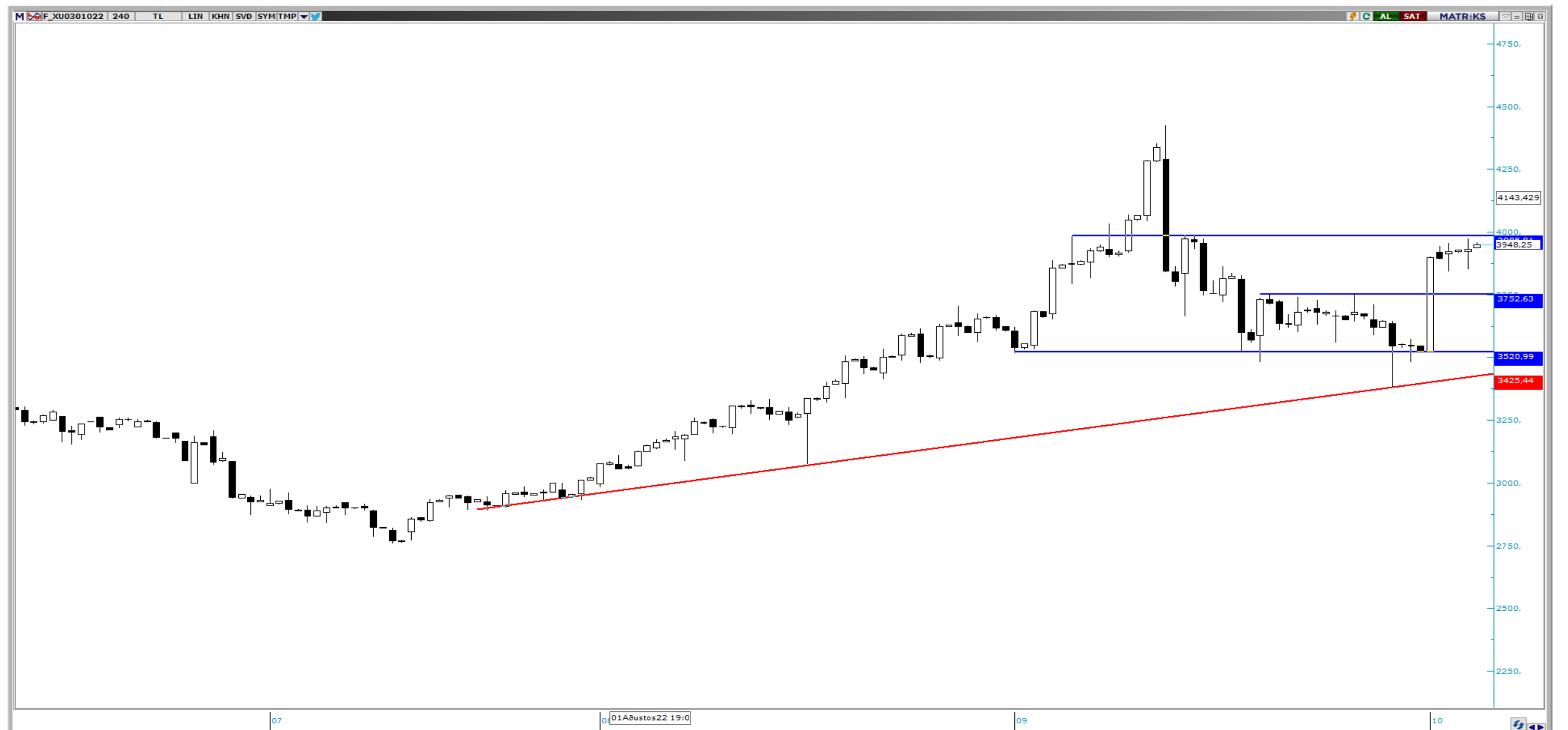

T +90 (212) 370 0370
F +90 (212) 370 0371
bilgi@albyatirim.com.tr

Fulya Mah. Büyükdere
Cad. Torun Center No:74
A/80 34394 Şişli / İstanbul

YASAL UYARI—Burada yer alan her türlü bilgi, değerlendirme, yorum ve istatistiki şekil ve değerler hazırlandığı tarih itibariyle mevcut piyasa koşulları ve güvenilirliğine inanılan kaynaklardan elde edilerek derlenmiştir. ALB Yatırım Menkul Değerler A.Ş. tarafından, karşılığında herhangi bir maddi menfaat temin edilmeksizin, genel anlamda bilgi vermek amacıyla hazırlanmış olup, hiçbir şekilde yönlendirici nitelikte olmayan bilgiler yatırımcılar tarafından danışmanlık faaliyeti olarak kabul edilmemeli ve yatırım kararlarına esas olarak alınmamalıdır. Bu bilgiler, belli bir getirinin sağlanmasına yönelik olarak verilmemekte ve bu yönde herhangi bir şekilde taahhüt veya garantimiz bulunmamaktadır. Bu itibarla bu sayfalarda yer alan ve hiç bir şekilde yönlendirici nitelikte olmayan hususlar hakkında herhangi bir sorumluluğumuz bulunmamaktadır. Gerek bu yayındaki, gerekse bu yayında kullanılan kaynaklardaki hata ve eksikliklerden ve bu yayındaki bilgilerin kullanılması sonucunda yatırımcıların ve/veya ilgili kişilerin uğrayabilecekleri doğrudan ve/veya dolaylı zararlardan, kâr yoksunluğundan manevi zararlardan her ne şekil ve surette olursa olsun üçüncü kişilerin uğrayabileceği her türlü zararlardan dolayı ALB Yatırım Menkul Değerler A.Ş. sorumlu tutulamaz. Burada yer alan yatırım bilgi, yorum ve tavsiyeleri yatırım danışmanlığı kapsamında değildir. Yatırım danışmanlığı hizmeti, yetkili kuruluşlar tarafından kişilerin risk ve getiri tercihleri dikkate alınarak kişiye özel sunulmaktadır. Burada yer alan yorum ve tavsiyeler ise genel niteliktedir. Bu tavsiyeler mali durumunuz ile risk ve getiri tercihlerinize uygun olmayabilir. Bu nedenle, sadece burada yer alan bilgilere dayanılarak yatırım kararı verilmesi beklentilerinize uygun sonuçlar doğurmayabilir.

ÇEKİNCE—Bu rapor tarafımızca doğruluğu kabul edilmiş kaynaklar kullanılarak hazırlanmış olup yatırımcılara kendi oluşturacakları yatırım kararlarında yardımcı olmayı hedeflemekte ve herhangi bir yatırım aracını alma veya satma yönünde yatırımcıların kararlarını etkilemeyi amaçlamamaktadır. Yatırımcıların verecekleri yatırım kararları ile bu raporda bulunan görüş, bilgi ve veriler arasında bir bağlantı kurulamayacağı gibi, söz konusu kararların neticesinde oluşabilecek yanlışlık ve zararlardan kurum çalışanları ile ALB Yatırım Menkul Değerler A.Ş.'nin herhangi bir sorumluluğu bulunmamaktadır. Bu rapordaki her türlü iç ce dış piyasa tablo grafikler, bu konularda resmi hizmet veren yetkili üçüncü kişi kurumlardan elde edilmiş olup, ALB Yatırım Menkul Değerler A.Ş. tarafından herhangi bir maddi menfaat beklentisi olmaksızın genel anlamda bilgilendirmek amacıyla hazırlanmıştır. Bu raporda bulunan bilgiler belli bir gelirin sağlanmasına yönelik olarak verilmemektedir.