

Yurtiçi Endeksler	Son	Günlük Fark (%)	30 Günlük Fark (%)	52 Haftalık Fark (%)	Günlük Hacim (Mn TL)
VIOP 30	2.858 ▲	0,47 ▲	5,27 ▲	86,01	8.399
BİST 30	2.734 ▲	0,28 ▲	2,68 ▲	81,13	31.545
BİST 100	2.466 ▲	0,28 ▲	3,02 ▲	71,07	38.888

Sektörel Endeksler	Son	Günlük Fark (%)	30 Günlük Fark (%)	52 Haftalık Fark (%)	Günlük Hacim (Mn TL)
BİST BANKA	2.106 ▲	0,50 ▲	7,13 ▲	82,83	5.751
BİST SINAİ	4.319 ▲	0,53 ▲	3,28 ▲	60,48	21.386
BİST GIDA	2.519 ▼	-0,74 ▲	6,40 ▲	22,06	820
BİST TEKNOLOJİ	2.752 ▼	-0,91 ▼	-7,81 ▲	45,03	1.617
BİST BİLİŞİM	1.241 ▼	-0,35 ▲	0,22 ▲	33,17	517
BİST METAL	9.310 ▲	2,33 ▲	0,21 ▲	67,46	6.693
BİST ULAŞTIRMA	4.661 ▼	-0,24 ▲	18,90 ▲	159,43	4.007
BİST HOLDİNG	2.149 ▲	0,39 ▲	4,02 ▲	71,03	6.872

30 Milyar TL'lik Konut Finansmanı

Borsa İstanbul haftanın ilk işlem gününü %0,28 yükseliş ile 2466 puandan tamamladı. Endekste 46 hisse günü pozitif tamamlarken 52 hisse güne negatif bir kapanış yaptı. Endekste yükselişe ana etki EREGL, KRDMMD ve KCHOL hisselerinden geldi. Endekste en çok yükselişi %2,33 ile metal sektörü gerçekleştirdi. En çok değer kaybeden sektör ise %0,91 düşüşle teknoloji oldu. Küresel piyasalar ise pazartesi gününü ağırlıklı olarak negatif tamamladı. Dow Jones %1,99 seviyesinde düşüş yaşarken S&P500 %3,20 ve Nasdaq %4,29 seviyesinde düşüşle günü sonlandırdı. Avrupa piyasalarında ise DAX endeksi günü %2,15 seviyesinde düşüş ile tamamladı.

ENDEKSE ETKİ (BİST 100)			
POZİTİF		NEGATİF	
HİSSE	Endekse Etki (Puan)	Endekse Etki (Puan)	HİSSE
EREGL	3,88	-4,57	TUPRS
KRDMMD	2,44	-0,82	ASELS
KCHOL	2,06	-0,78	BIMAS
TCELL	1,60	-0,76	SISE
ISCTR	1,34	-0,63	AKBNK
ENKAI	1,02	-0,49	ISGYO
ARCLK	0,94	-0,47	DEVA
ISDMR	0,58	-0,46	AEFES
ALARK	0,56	-0,36	TAVHL
KOZAL	0,56	-0,33	TTKOM
KOZAA	0,53	-0,22	AKSA
DOHOL	0,48	-0,22	THYAO
QUAGR	0,45	-0,20	ALGYO
OYAKC	0,44	-0,19	GUBRF
VAKBN	0,42	-0,18	ULKER

Dün gerçekleşen MÜSİAD etkinliğinde konuşma yapan Cumhurbaşkanı Erdoğan, Türkiye'ye sığınanlara sonuna kadar sahip çıkılacağını ve onların asla kovulmayacağını dile getirirken hedefin Suriye'nin kuzeyine 100bin briket ev inşa etmek olduğunu bildirdi. 3 farklı konut finansman paketi açıklayan Cumhurbaşkanı Erdoğan, haziran ayı itibariyle başvuruları başlayacak aile destek programı gibi yeni uygulamalarla insanımızı sahipsiz bırakmayacağız dedi. Erdoğan, temmuz ayında yapılacak enflasyon farkı artışları ve diğer düzenlemelerle dar gelirliilerin alım gücünü biraz daha iyileştirileceğine de değindi.

ABD 10 yıllık devlet tahvilleri %3,20 seviyelerine kadar yükseliş gösterdi. Dolar endeksi ise 2002 yılından sonra ilk defa rekor tazeleyerek 104,18 seviyesine kadar yükseldi. Türkiye CDS primi ise 684 seviyesinde yer almaktadır.

Sabah saatlerinde küresel vadeli piyasalar pozitif bir görünüm sergilemektedir. ABD vadeli kontratları %0,50 - %1,30 arasında pozitif bir görünüm sergilemektedir. Avrupa piyasalarında ise DAX kontratı %0,80 seviyesinde hafif pozitif bir görünüm sürdürmektedir. Asya'da ise Çin piyasalarında pozitif bir görünüm var. Borsa İstanbul'da dün akşam seansı hafif değer kazanarak 2858 seviyesinde günü tamamladı. Borsa İstanbul'da ise bugün hafif satıcı bir açılış bekliyoruz.

GÜNLÜK PARA GİRİŞ OLAN HİSSELER İLK 10 KURUM (TL)					
Sembol	Para Girişi	Sembol	Para Girişi	Sembol	Para Girişi
KRDMD	56.349.340	AKBNK	3.671.408	TSKB	2.059.624
YKBNK	17.047.700	QUAGR	3.345.394	KOZAA	1.902.656
GARAN	13.098.270	BMSTL	3.046.202	TCELL	1.857.856
PETKM	9.570.968	TOASO	2.973.320	ALKIM	1.813.737
KLGYO	7.699.982	YUNSA	2.963.143	GWIND	1.773.632
IPEKE	7.356.398	KCHOL	2.899.072	TMSN	1.539.734
VAKBN	7.145.736	NUGYO	2.883.696	ISDMR	1.498.572
HALKB	6.372.732	CEMAS	2.799.211	ISKPL	1.341.761
ISCTR	6.243.360	SMRTG	2.608.870	GESAN	1.326.873
ARCLK	4.379.696	KONTR	2.347.931	SISE	1.260.832

GÜNLÜK PARA ÇIKIŞI OLAN HİSSELER İLK 10 KURUM (TL)					
Sembol	Para Çıkışı	Sembol	Para Çıkışı	Sembol	Para Çıkışı
TUPRS	-36.340.770	DEVA	-6.664.976	USDTRF	-2.165.080
AELS	-31.737.070	AEFES	-4.904.340	GMSTRF	-2.047.892
EREGL	-28.439.600	KORDS	-4.223.554	BIZIM	-2.023.892
SASA	-23.629.100	DOHOL	-3.245.608	KRDMA	-1.650.674
THYAO	-19.938.780	EKGYO	-2.838.612	DOCO	-1.639.158
TTKOM	-13.984.870	AKSEN	-2.594.866	SOKM	-1.558.940
BIMAS	-11.279.100	GOZDE	-2.435.771	BERA	-1.549.086
AKSA	-9.115.720	ENJSA	-2.412.182	ISGYO	-1.503.653
TAVHL	-8.589.776	TKFEN	-2.346.628	TEKTU	-1.498.576
SAHOL	-7.225.920	TUKAS	-2.326.399	ORGE	-1.453.631

En Çok Yükselen				En Çok Düşen				Hacmi En Yüksek				
Hisse	Son	Değişim (%)		Hisse	Son	Değişim (%)		Hisse	Son	Değişim (%)	Hacim	
MEPET	3,74	▲	10,00	DEVA	35,98	▼	-9,23	THYAO	42,30	▼	-0,19	3.563.784.455
KAPLM	91,30	▲	10,00	PAMEL	104,20	▼	-6,96	KRDMD	16,33	▲	5,49	3.294.992.779
PRKAB	38,08	▲	9,99	TDGYO	7,22	▼	-6,84	SISE	19,26	▼	-0,67	2.878.828.375
BOSSA	52,50	▲	9,97	ALGYO	35,84	▼	-4,63	EREGL	33,52	▲	1,76	2.174.231.021
SMRTG	22,52	▲	9,96	INTEM	62,00	▼	-4,62	TUPRS	245,30	▼	-3,88	2.125.252.718
YUNSA	30,46	▲	9,96	EGGUB	233,80	▼	-4,34	AKBNK	8,66	▼	-0,69	1.458.520.113
TMSN	23,20	▲	9,95	PETUN	23,20	▼	-3,97	SASA	33,72	▲	0,36	1.391.690.654
RALYH	10,83	▲	9,95	RNPOL	14,40	▼	-3,94	YKBNK	4,86	▲	0,41	1.282.096.882
LIDFA	6,97	▲	9,94	TUPRS	245,30	▼	-3,88	KOZAL	189,20	▲	1,72	1.241.322.133
IMASM	21,94	▲	9,92	DOCO	1269,10	▼	-3,86	PETKM	10,10	▲	0,50	1.102.545.224

YURTDIŞI PİYASALAR				
Amerika	Son	Günlük Değişim (%)	30 Günlük Fark (%)	
Dow Jones	32.899,37	▼	-0,30	-5,25
Nasdaq	11.623,25	▼	-4,29	-15,23
S&P 500	3.991,24	▼	-3,20	-11,07
Avrupa	Son	Günlük Değişim (%)	30 Günlük Fark (%)	
DAX	13.380,67	▼	-2,15	-6,32
İngiltere FTSE100	7.216,58	▼	-2,32	-5,91
Fransa CAC 40	6.086,02	▼	-2,75	-7,06
Asya	Son	Günlük Değişim (%)	30 Günlük Fark (%)	
Shanghai Comp.	3.004,14	▲	0,09	-7,62
Hang Seng (Hong Kong)	20.001,96	▼	-3,81	-8,55
Tokyo NIKKEİ 225	26.319,34	▼	-2,53	-2,47

Döviz Piyasası	Son	Günlük Değişim (%)	30 Günlük Fark (%)	
USDTRY	15,10	▲	1,02	2,39
EURTRY	15,95	▲	1,13	-0,60
GBPTRY	18,62	▲	0,91	-3,13
EURUSD	1,06	▲	0,12	-2,91
USDJPY	130,31	▼	-0,18	4,84
GBPUSD	1,23	▼	-0,08	-5,40
Emtialar	Son	Günlük Değişim (%)	30 Günlük Fark (%)	
Ons Altın	1.854,38	▼	-1,54	-4,77
Gram Altın	900,35	▼	-0,54	-2,49
Gümüş	21,78	▼	-2,60	-12,12
Brent Petrol	104,58	▼	-7,02	2,45
Bakır	4,21	▼	-0,81	-10,04
Ekonomik Göstergeler	Son	Günlük Değişim (%)	30 Günlük Fark (%)	
ABD 2 Yıllık	2,614	▼	-3,04	3,73
ABD 10 Yıllık	3,04	▼	-2,88	12,30
Türkiye 2 Yıllık	24,10	▲	4,26	-5,25
Türkiye 10 Yıllık	22,57	▲	0,42	-10,27
Almanya 2 Yıllık	0,229	▼	-28,21	5625,00
Almanya 10 Yıllık	1,09	▼	-3,96	54,39

10 Mayıs 22

VBTS KAPSAMINDA İŞLEM GÖREN PAYLAR

Hisse Kodu	Başlangıç Tarihi	Bitiş Tarihi	Kalan Gün	Brüt Takas	Tek Fiyat	Kredili Alım ve Açığa Satış	Emir Paketi Tedbiri	İnternet Emir Yasağı	Piyasa Emriyle Emir İlt. Yasağı
FORMT	12 Nisan 22	11 Mayıs 22	1	✓		✓			
ISFIN	13 Mart 22	12 Mayıs 22	2			✓			
KONKA	13 Mart 22	12 Mayıs 22	2			✓			
MIPAZ	13 Mart 22	12 Mayıs 22	2			✓			
PAGYO	13 Mart 22	12 Mayıs 22	2			✓			
IHLAS	14 Nisan 22	13 Mayıs 22	3			✓			
MMCAS	15 Nisan 22	13 Mayıs 22	3				✓		
ULUSE	14 Nisan 22	13 Mayıs 22	3	✓		✓			
CANTE	18 Nisan 22	17 Mayıs 22	7			✓			
ISGYO	18 Nisan 22	17 Mayıs 22	7				✓		
ITTFK	18 Nisan 22	17 Mayıs 22	7			✓			
OYLUM	18 Nisan 22	17 Mayıs 22	7				✓		
ARMDA	20 Nisan 22	18 Mayıs 22	8		✓		✓		
ERSU	19 Nisan 22	18 Mayıs 22	8			✓			
KARYE	20 Nisan 22	18 Mayıs 22	8			✓			
MEPET	20 Nisan 22	18 Mayıs 22	8	✓		✓			
ASUZU	21 Nisan 22	20 Mayıs 22	10			✓	✓		
AVGYO	21 Nisan 22	20 Mayıs 22	10			✓			
EDATA	21 Nisan 22	20 Mayıs 22	10			✓			
HUNER	21 Nisan 22	20 Mayıs 22	10			✓			
MANAS	22 Nisan 22	20 Mayıs 22	10			✓			
ATLAS	25 Nisan 22	24 Mayıs 22	14				✓		
DAGHL	25 Nisan 22	24 Mayıs 22	14		✓		✓		
DESA	25 Nisan 22	24 Mayıs 22	14			✓			
KRSTL	25 Nisan 22	24 Mayıs 22	14			✓			
OYYAT	25 Nisan 22	24 Mayıs 22	14			✓			
DAGI	26 Nisan 22	25 Mayıs 22	15			✓			
IHAAS	27 Nisan 22	26 Mayıs 22	16		✓	✓	✓		
TDGYO	27 Nisan 22	26 Mayıs 22	16			✓			
TSKB	27 Nisan 22	26 Mayıs 22	16			✓			
ACSEL	28 Nisan 22	27 Mayıs 22	17	✓		✓			
ALBRK	29 Nisan 22	27 Mayıs 22	17			✓			
KLYSN	28 Nisan 22	27 Mayıs 22	17			✓			
MZHLD	28 Nisan 22	27 Mayıs 22	17	✓		✓			
PKART	29 Nisan 22	27 Mayıs 22	17			✓			
TSPOR	28 Nisan 22	27 Mayıs 22	17			✓			
YATAS	28 Nisan 22	27 Mayıs 22	17			✓			
BASGZ	5 Mayıs 22	3 Haziran 22	24			✓			
ODAS	6 Mayıs 22	3 Haziran 22	24			✓			
CRDFA	9 Mayıs 22	8 Haziran 22	29			✓			
ETILR	9 Mayıs 22	8 Haziran 22	29				✓		
SILVR	9 Mayıs 22	8 Haziran 22	29			✓			
LIDFA	10 Mayıs 22	9 Haziran 22	30	✓		✓			
UFUK	10 Mayıs 22	9 Haziran 22	30		✓		✓		

Bist100 endeksi kısa vadeli yükselen kanal içerisinde hareket etmektedir. Dün 2480 seviyelerine kadar yükseliş gerçekleştiren endeks tepki satışlarının gelmesi ile 2441 seviyesine kadar geri çekilme gösterdi ve günü 2466 seviyesinden tamamladı. Yukarı yönlü hareketin devamı halinde 2480 seviyesi direnç noktası olarak takip edilebilir. Aşağı yönlü hareketlerde ise 2455 seviyesi destek noktası olarak takip edilebilir.

Dirençler: 2480 / 2507 / 2562

Destekler: 2455 / 2434 / 2400

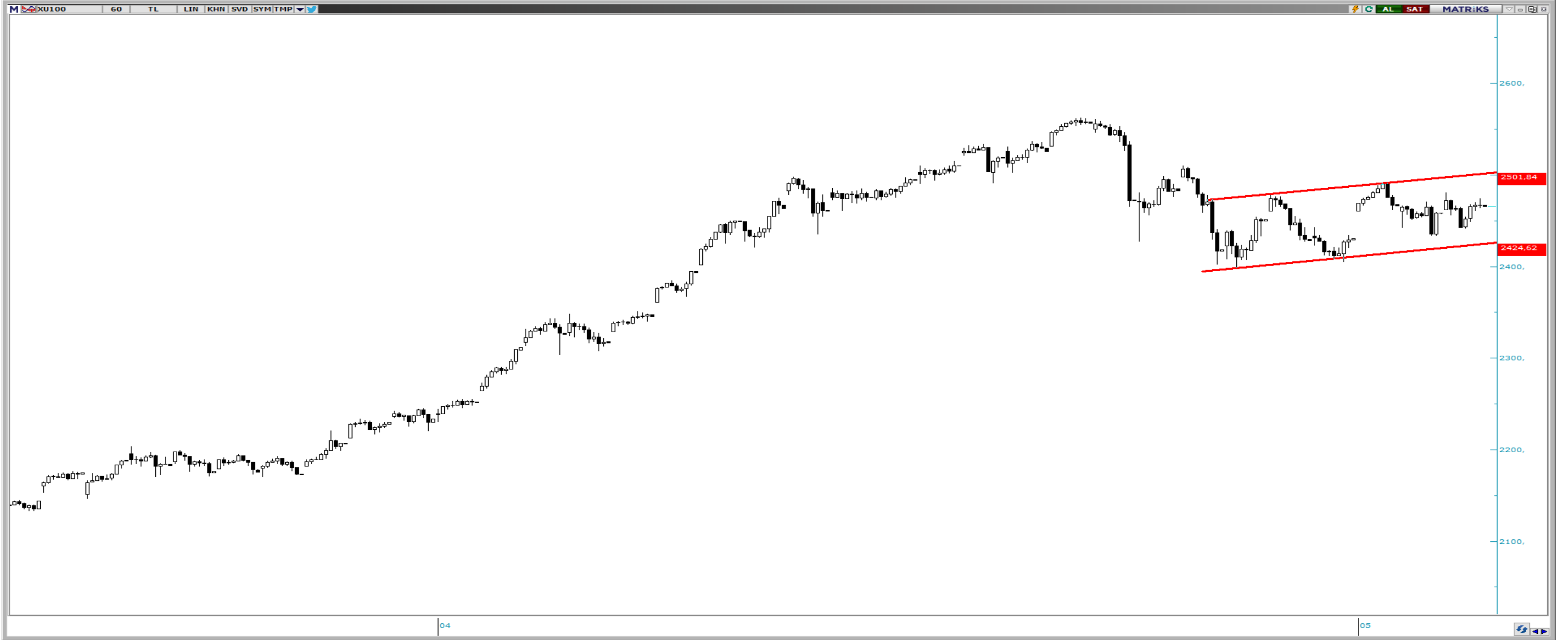

VIOP Teknik Görünüm

Bist30 kontratı hafif yükseliş trendi üzerinde hareketini sürdürmektedir. Akşam seansında hafif pozitif bir kapanış yapan kontratta yukarı yönlü hareketin devamı halinde 2880 direnç noktası olarak takip edilebilir. Aşağı yönlü hareketlerde ise 2818 seviyesi destek noktası olarak takip edilebilir.

Dirençler: 2880 / 2922 / 2970

Destekler: 2818 / 2792 / 2764



ŞİRKET HABERLERİ

- **ARDYZ:** Şirketimiz, dünyada 70'den fazla ülkede faaliyet gösteren, üst düzey güvenlik sistemleri alanında 35 yıla yaklaşan deneyime sahip Alman devi Dallmeier Electronic GmbH & Co.KG firması ile tek yetkili iş ortaklığı sözleşmesini 09.05.2022 tarihinde imzalamıştır.
- **PAMEL:** Şirketimizin sahip olduğu Tortum HES'in mevcut üretim kapasitesinin artırılması amacıyla 2021 yılının mart ayı içerisinde yapımına başlanan yeni su hattı (Şenyurt Hattı) projesi %85 oranında bitirilmiş olup, geri kalan kısmının da bu yılın ilk yarısında tamamlanarak üretime alınması planlanmaktadır.
- **SMRTG:** Smart Holding A.Ş. ile Shanghai Electric Power Co., Ltd (SEP) arasında Bulgaristan'da 30MW AC Fotovoltaik Enerji Santrali projesi ortak yatırımına istinaden "Mutabakat Zaptı" imzalanmıştır.
- **BOSSA:** Mevcut 62.000.000.-TL olan çıkarılmış sermayesinin; 200.000.000.-TL olan kayıtlı sermaye tavanının Sermaye Piyasası Kurulu'nun Kayıtlı Sermaye Sistemi Tebliği'nin 6. maddesi gereğince bir defaya mahsus olmak üzere aşılarak 360.000.000.-TL'ye çıkarılmasına (bedelsiz artış oranı %480,64516) karar verildi.
- **SMRTG:** Şirketimiz ile yurtiçinde yerleşik büyük bir müşteri arasında KDV hariç 3.850.346,50 ABD Doları bedel üzerinden güneş paneli satışına istinaden yurtiçi satış sözleşmesi imzalanmıştır.
- **RYGYO:** Şirketimiz portföyünde yer alan Erzurum İli Palandöken İlçesindeki mülkiyetimizde Şehir-Kayak Oteli (Yüksek Yıldızlı) işletilmesi için Holiday Inn şirketi ile 10 yılı kesin 10 yılı da opsiyonel olarak toplam 20 yıl süre ile sözleşme imzalanmıştır.

PAY ALIM SATIM BİLDİRİMLERİ

- **AKSA:** 09/05/2022 - 09/05/2022 tarihinde AKSA AKRİLİK KİMYA SANAYİİ A.Ş. payları ile ilgili olarak 48,18 - 48,34 TL fiyat aralığından 65.000 TL toplam nominal tutarlı alış işlemi ve/veya 0 TL toplam nominal tutarlı satış işlemi tarafımızca/ortaklığımızca gerçekleştirilmiştir.
- **ARCLK:** 09.05.2022 tarihinde 67,65 TL - 69,50 TL fiyat aralığından (ortalama 68,5983 TL) 778.583 adet pay geri alınmış ve Şirketimizin sahip olduğu ARCLK payları 62.954.888 adete ulaşmıştır.
- **BOBET:** 09.05.2022 tarihinde 4,58 TL-4,61 TL fiyat aralığından (ortalama 4,5997TL) 435.000 adet pay geri alımı gerçekleştirilmiş olup Şirketimizin sahip olduğu BOBET payları 5.374.256 adete ulaşmıştır.
- **SAHOL:** Şirketimizce 09.05.2022 tarihinde Borsa İstanbul'da pay başına 19,31 TL – 19,45 TL (ağırlıklı ortalama 19,39 TL) fiyat aralığından toplam 300.000 TL nominal değerli SAHOL payları geri alınmıştır.

HAFTALIK EKONOMİK TAKVİM

09 - 13 Mayıs 2022

Saat				Beklenti	Önceki
09 Mayıs 2022 / Pazartesi					
03:30	JPY	*	Japonya Jibun Bank Hizmet PMI	--	50.5
03:30	JPY	*	Japonya Jibun Bank Bileşik PMI	--	50.9
09:45	EUR	*	Fransa Ticaret Dengesi	--	-10273m
11:30	EUR	**	Euro Bölgesi Sentix Yatırımcı Güveni	-20.0	-18.0
17:00	USD	*	ABD Toptan Stoklar Aylık	2.3%	2.3%
17:00	USD	*	ABD Toptan Ticaret Satışları Aylık	1.8%	1.7%
10 Mayıs 2022 / Salı					
10:00	TRY	***	Türkiye İşsizlik Oranı	--	10.7%
11:00	EUR	*	İtalya Sanayi Üretimi Aylık	--	4.0%
11:00	EUR	*	İtalya Sanayi Üretimi Yıllık	--	3,3%
12:00	EUR	**	Almanya ZEW Ekonomik Hissiyatı	-41,5	-41
12:00	EUR	**	Almanya ZEW Mevcut Koşullar Endeksi	--	-30,8
12:00	EUR	**	Euro Bölgesi ZEW Ekonomik Hissiyatı	--	-43
11 Mayıs 2022 / Çarşamba					
04:30	CNY	**	Çin ÜFE Yıllık	7.7%	8.3%
04:30	CNY	**	Çin TÜFE Yıllık	1.8%	1.5%
09:00	EUR	*	Almanya TÜFE Aylık	0.8%	0.8%
09:00	EUR	*	Almanya TÜFE Yıllık	7.4%	7.4%
14:00	USD	*	ABD Mortgage Başvuruları	--	2.5%
15:30	USD	***	ABD TÜFE Aylık	0.2%	1.2%
15:30	USD	***	ABD Çekirdek TÜFE Aylık	0.4%	0.3%
15:30	USD	***	ABD TÜFE Yıllık	8.1%	8.5%
15:30	USD	***	ABD Çekirdek TÜFE Yıllık	6.1%	6.5%
15:30	USD	*	ABD Ortalama Saatlik Kazanç Yıllık	--	-2.7%
15:30	USD	*	ABD Ortalama Haftalık Kazanç Yıllık	--	-3.6%
17:30	TRY	*	Türkiye Nakit Bütçe Dengesi	--	-40.6b
12 Mayıs 2022 / Perşembe					
09:00	GBP	*	İngiltere GSYH Aylık	-0.1%	0.1%
09:00	GBP	*	İngiltere GSYH Çeyreklik	1.0%	1.3%
09:00	GBP	*	İngiltere GSYH Yıllık	--	6.6%
09:00	GBP	*	İngiltere İhracat Çeyreklik	--	6.9%
09:00	GBP	*	İngiltere İthalat Çeyreklik	--	0.3%
09:00	GBP	*	İngiltere Sanayi Üretimi Aylık	--	-0.6%
09:00	GBP	*	İngiltere Sanayi Üretimi Yıllık	--	1.6%
09:00	GBP	*	İngiltere İmalat Üretimi Aylık	--	-0.4%
09:00	GBP	*	İngiltere İmalat Üretimi Yıllık	--	3.6%
09:00	GBP	*	İngiltere Hizmet Endeksi Aylık	--	0.2%
15:30	USD	***	ABD ÜFE Yıllık	10.7%	11.2%
15:30	USD	***	ABD ÜFE Aylık	0.5%	1.4%
15:30	USD	***	ABD Çekirdek ÜFE Yıllık	8.9%	9.2%
15:30	USD	***	ABD Çekirdek ÜFE Aylık	0.6%	1.0%
15:30	USD	*	ABD İlk İşsizlik Başvuruları	--	200k
15:30	USD	*	ABD Devam Eden İşsizlik Başvuruları	--	1384k
13 Mayıs 2022 / Cuma					
09:45	EUR	*	Fransa TÜFE Aylık	--	0.4%
09:45	EUR	*	Fransa TÜFE Yıllık	--	4.8%
10:00	TRY	**	Türkiye Sanayi Üretimi Aylık	--	4.4%
10:00	TRY	**	Türkiye Sanayi Üretimi Yıllık	--	13.3%
15:30	USD	*	ABD İthalat Fiyat Endeksi Aylık	0.6%	2.6%
15:30	USD	*	ABD İthalat Fiyat Endeksi Yıllık	--	12.5%
15:30	USD	*	ABD İhracat Fiyat Endeksi Aylık	0.7%	4.5%
15:30	USD	*	ABD İhracat Fiyat Endeksi Yıllık	--	18.8%

ALB Yatırım Araştırma Departmanı

Emre ÇAYIRLI – Araştırma Müdürü

Rıdvan YİĞİTBİLEK – Araştırma Uzmanı

Ahmet Deniz YAĞBASAN – Araştırma Uzman Yrd.

Emir AKKUŞ – Araştırma Stajyeri

T +90 (212) 370 0370
F +90 (212) 370 0371
bilgi@albyatirim.com.tr

Fulya Mah. Büyükdere
Cad. Torun Center No:74
A/80 34394 Şişli / İstanbul

YASAL UYARI—Burada yer alan her türlü bilgi, değerlendirme, yorum ve istatistiki şekil ve değerler hazırlandığı tarih itibariyle mevcut piyasa koşulları ve güvenilirliğine inanılan kaynaklardan elde edilerek derlenmiştir. ALB Yatırım Menkul Değerler A.Ş. tarafından, karşılığında herhangi bir maddi menfaat temin edilmeksizin, genel anlamda bilgi vermek amacıyla hazırlanmış olup, hiçbir şekilde yönlendirici nitelikte olmayan bilgiler yatırımcılar tarafından danışmanlık faaliyeti olarak kabul edilmemeli ve yatırım kararlarına esas olarak alınmamalıdır. Bu bilgiler, belli bir getirinin sağlanmasına yönelik olarak verilmemekte ve bu yönde herhangi bir şekilde taahhüt veya garantimiz bulunmamaktadır. Bu itibarla bu sayfalarda yer alan ve hiç bir şekilde yönlendirici nitelikte olmayan hususlar hakkında herhangi bir sorumluluğumuz bulunmamaktadır. Gerek bu yayındaki, gerekse bu yayında kullanılan kaynaklardaki hata ve eksikliklerden ve bu yayındaki bilgilerin kullanılması sonucunda yatırımcıların ve/veya ilgili kişilerin uğrayabilecekleri doğrudan ve/veya dolaylı zararlardan, kâr yoksunluğundan manevi zararlardan her ne şekil ve surette olursa olsun üçüncü kişilerin uğrayabileceği her türlü zararlardan dolayı ALB Yatırım Menkul Değerler A.Ş. sorumlu tutulamaz. Burada yer alan yatırım bilgi, yorum ve tavsiyeleri yatırım danışmanlığı kapsamında değildir. Yatırım danışmanlığı hizmeti, yetkili kuruluşlar tarafından kişilerin risk ve getiri tercihleri dikkate alınarak kişiye özel sunulmaktadır. Burada yer alan yorum ve tavsiyeler ise genel niteliktedir. Bu tavsiyeler mali durumunuz ile risk ve getiri tercihlerinize uygun olmayabilir. Bu nedenle, sadece burada yer alan bilgilere dayanılarak yatırım kararı verilmesi beklentilerinize uygun sonuçlar doğurmayabilir.

ÇEKİNCE—Bu rapor tarafımızca doğruluğu kabul edilmiş kaynaklar kullanılarak hazırlanmış olup yatırımcılara kendi oluşturacakları yatırım kararlarında yardımcı olmayı hedeflemekte ve herhangi bir yatırım aracını alma veya satma yönünde yatırımcıların kararlarını etkilemeyi amaçlamamaktadır. Yatırımcıların verecekleri yatırım kararları ile bu raporda bulunan görüş, bilgi ve veriler arasında bir bağlantı kurulamayacağı gibi, söz konusu kararların neticesinde oluşabilecek yanlışlık ve zararlardan kurum çalışanları ile ALB Yatırım Menkul Değerler A.Ş.'nin herhangi bir sorumluluğu bulunmamaktadır. Bu rapordaki her türlü iç ce dış piyasa tablo grafikler, bu konularda resmi hizmet veren yetkili üçüncü kişi kurumlardan elde edilmiş olup, ALB Yatırım Menkul Değerler A.Ş. tarafından herhangi bir maddi menfaat beklentisi olmaksızın genel anlamda bilgilendirmek amacıyla hazırlanmıştır. Bu raporda bulunan bilgiler belli bir gelirin sağlanmasına yönelik olarak verilmemektedir.