

| Yurtiçi Endeksler | Son | Günlük Fark (%) | 30 Günlük Fark (%) | 52 Haftalık Fark (%) | Günlük Hacim (Mn TL) |
|-------------------|-------|-----------------|--------------------|----------------------|----------------------|
| VIOP 30 | 3.067 | ▼ -0,55 | ▲ 12,63 | ▲ 96,63 | 8.698 |
| BİST 30 | 2.996 | ▼ -0,50 | ▲ 14,43 | ▲ 94,04 | 32.109 |
| BİST 100 | 2.785 | ▼ -0,35 | ▲ 14,43 | ▲ 94,12 | 43.515 |

| Sektörel Endeksler | Son | Günlük Fark (%) | 30 Günlük Fark (%) | 52 Haftalık Fark (%) | Günlük Hacim (Mn TL) |
|--------------------|-------|-----------------|--------------------|----------------------|----------------------|
| BİST BANKA | 2.420 | ▼ -0,62 | ▲ 24,02 | ▲ 89,88 | 8.925 |
| BİST SINAİ | 4.661 | ▼ -0,22 | ▲ 13,03 | ▲ 78,51 | 19.049 |
| BİST GIDA | 3.080 | ▼ -0,03 | ▲ 10,99 | ▲ 58,24 | 1.412 |
| BİST TEKNOLOJİ | 2.989 | ▲ 0,15 | ▲ 8,64 | ▲ 56,16 | 2.440 |
| BİST BİLİŞİM | 1.439 | ▲ 0,41 | ▲ 9,25 | ▲ 61,20 | 1.540 |
| BİST METAL | 7.873 | ▼ -0,90 | ▲ 7,71 | ▲ 36,61 | 2.809 |
| BİST ULAŞTIRMA | 6.403 | ▲ 0,06 | ▲ 14,83 | ▲ 276,22 | 6.887 |
| BİST HOLDİNG | 2.607 | ▼ -0,61 | ▲ 16,35 | ▲ 121,78 | 6.291 |

ABD Enflasyonunda Düşüş Bekleniyor

Küresel piyasalarda gözler bugün açıklanacak ABD enflasyon verisine çevrildi. Sabah saatlerinde açıklanan Çin enflasyonu yıllık bazda beklentilerin altında gerçekleşse de yükseliş ivmesini sürdürüyor. Aylık bazda %0,5 yükseliş gösteren TÜFE rakamı yıllık bazda yüzde %2,70 seviyesine ulaştı. Bugün ise ABD ekonomisinde açıklanacak enflasyon rakamı yıllık bazda %8,8 seviyesine gerileme göstermesi beklenirken aylık bazda yüzde %0,2 oranında yükselmesi öngörülüyor.

| ENDEKSE ETKİ (BİST 100) | | | |
|-------------------------|---------------------|---------------------|-------|
| POZİTİF | | NEGATİF | |
| HİSSE | Endekse Etki (Puan) | Endekse Etki (Puan) | HİSSE |
| TUPRS | 5,86 | -4,76 | ISCTR |
| AKBNK | 2,26 | -2,87 | SASA |
| ENKAI | 1,83 | -1,94 | SISE |
| GARAN | 0,66 | -1,77 | EREGL |
| AEFES | 0,63 | -1,53 | TCELL |
| PGSUS | 0,54 | -1,09 | SNGYO |
| ENJSA | 0,53 | -0,96 | BIMAS |
| ZOREN | 0,52 | -0,82 | FROTO |
| ISFIN | 0,47 | -0,77 | HEKTS |
| BRYAT | 0,46 | -0,73 | SAHOL |
| YKBNK | 0,42 | -0,65 | TTKOM |
| CIMSA | 0,39 | -0,64 | CCOLA |
| GLYHO | 0,32 | -0,60 | AKSA |
| SOKM | 0,23 | -0,48 | PETKM |
| QUAGR | 0,21 | -0,43 | AGHOL |

Küresel endekslerde ise Salı günü ağırlıklı olarak negatif bir görünüm izlendi. ABD endekslerinden Nasdaq %1,15 seviyesinde gerileme gösterirken S&P 500 ve Dow Jones sırasıyla %0,42 ve %0,18 seviyesinde gerileme gösterdi. Avrupa piyasalarında ise Dax endeksi %1,12 seviyesinde gerileme gösterdi. Sabah saatlerinde ise vadeli endekslerde yatay bir görünüm izlenmektedir.

Borsa İstanbul'da ise Bist100 endeksi Salı günü %0,35 düşüşle 2785 puandan tamamladı. Endekste yaşanan düşüşte negatif etki ISCTR, SASA ve SISE hisselerinden gelirken pozitif etki TUPRS, AKBNK ve ENKAI hisselerinden geldi. Endekste en çok değer kaybı yaşayan sektör metal olurken en çok değer kazanan sektör bilişim oldu.

Sabah saatlerinde Türkiye'nin 5 yıllık CDS'i 707 seviyesine gerileme gösterdi. Türkiye'nin 2 yıllık tahvil getirileri %20,56 seviyesine yükselirken 5 ve 10 yıllık devlet tahvili %16,10 ve %17,20 seviyesine gerileme gösterdi.

Türkiye'de mayıs ayında %10,9 gerileme gösteren işsizlik rakamından sonra bugün haziran ayı işsizlik rakamı açıklanacak.

| GÜNLÜK PARA GİRİŞ OLAN HİSSELER İLK 10 KURUM (TL) | | | | | |
|---|-------------|--------|-------------|--------|-------------|
| Sembol | Para Girişi | Sembol | Para Girişi | Sembol | Para Girişi |
| YKBNK | 30.138.770 | TTKOM | 10.300.350 | PETKM | 3.678.216 |
| TUPRS | 24.215.500 | HEKTS | 7.247.816 | GLYHO | 3.572.454 |
| AKBNK | 24.080.560 | KOZAL | 6.733.328 | PEKGY | 3.515.792 |
| SAHOL | 18.461.340 | MGROS | 6.451.526 | ASELS | 2.976.648 |
| GARAN | 17.984.570 | ZOREN | 5.395.500 | BERA | 2.911.102 |
| TSKB | 17.879.610 | TAVHL | 5.116.452 | INDES | 2.851.642 |
| TOASO | 15.650.400 | PGSUS | 4.587.176 | GSDHO | 2.810.018 |
| ISCTR | 12.974.660 | TKFEN | 4.237.180 | AKSEN | 2.716.618 |
| ISFIN | 11.562.400 | ENJSA | 3.856.224 | KORDS | 2.654.514 |
| KARSN | 11.144.120 | AEFES | 3.715.932 | BASGZ | 2.627.554 |

| GÜNLÜK PARA ÇIKIŞI OLAN HİSSELER İLK 10 KURUM (TL) | | | | | |
|--|-------------|--------|-------------|--------|-------------|
| Sembol | Para Çıkışı | Sembol | Para Çıkışı | Sembol | Para Çıkışı |
| SASA | -24.218.160 | BIMAS | -4.429.204 | KCHOL | -2.608.704 |
| TCELL | -21.519.000 | FROTO | -4.414.992 | DOHOL | -2.437.416 |
| EREGL | -17.756.980 | NUGYO | -4.257.892 | OBASE | -2.355.090 |
| SKBNK | -11.673.940 | TKNSA | -4.016.532 | POLHO | -2.297.496 |
| SNGYO | -8.713.760 | SISE | -3.980.008 | GOODY | -2.157.221 |
| THYAO | -6.981.696 | FENER | -3.947.380 | DOAS | -2.061.789 |
| AKSA | -6.276.552 | HALKB | -3.700.742 | EKGYO | -1.956.472 |
| KOZAA | -5.564.908 | KLKIM | -3.277.998 | MRGYO | -1.854.550 |
| VAKBN | -5.490.152 | KONKA | -3.167.040 | CEMTS | -1.767.037 |
| KRDMD | -4.653.936 | KLGYO | -3.103.286 | YYLGD | -1.580.310 |

| En Çok Yükselen | | | | En Çok Düşen | | | | Hacmi En Yüksek | | | | |
|-----------------|--------|-------------|-------|--------------|--------|-------------|-------|-----------------|--------|-------------|-------|---------------|
| Hisse | Son | Değişim (%) | | Hisse | Son | Değişim (%) | | Hisse | Son | Değişim (%) | Hacim | |
| DOGUB | 4,84 | ▲ | 10,00 | ASUZU | 240,60 | ▼ | -9,99 | THYAO | 58,60 | ▼ | -0,26 | 6.005.799.424 |
| KRTEK | 22,00 | ▲ | 10,00 | AKSUE | 28,94 | ▼ | -9,96 | ISCTR | 5,96 | ▼ | -6,29 | 2.786.337.550 |
| NTGAZ | 13,98 | ▲ | 9,99 | SNGYO | 3,65 | ▼ | -9,88 | SASA | 50,20 | ▼ | -3,46 | 1.889.317.532 |
| CMBTN | 231,70 | ▲ | 9,97 | TMSN | 55,10 | ▼ | -9,67 | YKBNK | 5,24 | ▲ | 0,77 | 1.885.328.995 |
| ALKA | 47,24 | ▲ | 9,96 | KZBGY | 36,96 | ▼ | -7,46 | TUPRS | 284,70 | ▲ | 4,10 | 1.872.201.541 |
| ISFIN | 4,64 | ▲ | 9,95 | NUGYO | 4,86 | ▼ | -7,07 | EKGYO | 3,46 | ▲ | 0,58 | 1.789.226.605 |
| ORCAY | 23,86 | ▲ | 9,95 | MZHLD | 75,05 | ▼ | -6,42 | AKBNK | 9,48 | ▲ | 2,16 | 1.547.202.903 |
| BAKAB | 27,62 | ▲ | 9,95 | BMSCH | 14,04 | ▼ | -6,40 | SISE | 23,58 | ▼ | -1,34 | 1.403.765.941 |
| GSRAY | 5,21 | ▲ | 9,92 | BEYAZ | 12,47 | ▼ | -6,31 | EREGL | 28,44 | ▼ | -0,91 | 1.355.344.039 |
| VKFYO | 6,45 | ▲ | 9,88 | ISCTR | 5,96 | ▼ | -6,29 | SAHOL | 22,86 | ▼ | -0,78 | 1.039.732.029 |

| YURTDIŞI PİYASALAR | | | | | |
|-----------------------|-----------|--------------------|--------------------|---|-------|
| Amerika | Son | Günlük Değişim (%) | 30 Günlük Fark (%) | | |
| Nasdaq | 12.503,50 | ▼ | -1,11 | ▲ | 7,46 |
| S&P 500 | 4.124,26 | ▼ | -0,38 | ▲ | 5,77 |
| Avrupa | Son | Günlük Değişim (%) | 30 Günlük Fark (%) | | |
| DAX | 13.534,97 | ▼ | -1,12 | ▲ | 3,99 |
| İngiltere FTSE100 | 7.488,15 | ▲ | 0,08 | ▲ | 4,06 |
| Fransa CAC 40 | 6.490,00 | ▼ | -0,53 | ▲ | 7,57 |
| Asya | Son | Günlük Değişim (%) | 30 Günlük Fark (%) | | |
| Shanghai Comp. | 3.247,43 | ▲ | 0,32 | ▼ | -3,24 |
| Hang Seng (Hong Kong) | 20.003,44 | ▼ | -0,21 | ▼ | -7,93 |
| Tokyo NIKKEİ 225 | 27.999,96 | ▼ | -0,88 | ▲ | 5,59 |

| Döviz Piyasası | Son | Günlük Değişim (%) | 30 Günlük Fark (%) | | |
|----------------------|----------|--------------------|--------------------|---|--------|
| USDTRY | 17,91 | ▼ | -0,19 | ▲ | 3,67 |
| EURTRY | 18,29 | ▼ | -0,02 | ▲ | 3,95 |
| GBPTRY | 21,62 | ▼ | -0,19 | ▲ | 4,07 |
| EURUSD | 1,02 | ▲ | 0,14 | ▲ | 0,23 |
| USDJPY | 135,12 | ▲ | 0,08 | ▼ | -0,70 |
| GBPUSD | 1,21 | ▼ | -0,07 | ▲ | 0,33 |
| Emtialar | Son | Günlük Değişim (%) | 30 Günlük Fark (%) | | |
| Ons Altın | 1.794,50 | ▲ | 0,30 | ▲ | 2,99 |
| Gram Altın | 1.033,19 | ▲ | 0,12 | ▲ | 6,82 |
| Gümüş | 20,54 | ▼ | -0,65 | ▲ | 6,36 |
| Brent Petrol | 95,77 | ▲ | 0,19 | ▼ | -9,24 |
| Bakır | 3,58 | ▼ | -0,21 | ▲ | 2,25 |
| Ekonomik Göstergeler | Son | Günlük Değişim (%) | 30 Günlük Fark (%) | | |
| ABD 2 Yıllık | 3,247 | ▲ | 1,28 | ▲ | 4,24 |
| ABD 10 Yıllık | 2,79 | ▲ | 1,16 | ▼ | -9,53 |
| Türkiye 2 Yıllık | 20,56 | ▲ | 11,73 | ▼ | -12,74 |
| Türkiye 10 Yıllık | 17,20 | ▼ | -0,65 | ▼ | -21,89 |
| Almanya 2 Yıllık | 0,467 | ▲ | 2,86 | ▼ | -11,05 |
| Almanya 10 Yıllık | 0,924 | ▲ | 2,90 | ▼ | -31,61 |

BİST Şirket Haberleri

- **GZNMİ:** Creastyle Expo Fuarcılık Hizmetleri A.Ş. 09 Ağustos 2022 tarihinde Söke Ticaret Sicil Müdürlüğü tarafından tescil edilerek, 250.000 TL sermaye ile kurulmuştur. Gezinomi taahhüt ettiği 250.000 TL sermayenin 1/4'ü olan 62.500 TL'yi tescil tarihinden önce ödemiştir. Bu işlem sonucunda şirketin %100 payına sahip olmuştur. Nakden taahhüt edilen payların geri kalan 187.500 TL kısmı ise yönetim kurulunun alacağı kararlara göre şirketin tescilini izleyen 24 ay içinde ödenecektir.
- **GESAN:** Şirketimiz %70 oranında bağlı ortaklığı Europower Enerji ve Otomasyon Tek. San. Tic. A.Ş., BAŞKENT ELEKTRİK DAĞITIM A.Ş. tarafından 09/08/2022 tarihinde gerçekleştirilen "HAVALI HÜCRE&KÖŞK STANDART ALIMI İŞİ" konulu ihaleye girmiş ve en avantajlı fiyatı vererek ihalede 1. olmuştur. İhale baz bedeli 3.775.000, -USD'dir.
- **SAYAS:** Bilindiği üzere şirketimizin rüzgar enerjisi endüstrisi sektöründe ve diğer faaliyet alanlarında satış ve pazarlama çalışmaları kesintisiz olarak sürdürülmektedir. Bu çerçevede Şirketimiz tarafından onaylı tedarikçisi olduğumuz GRI Renewables ticaret ünvanlı müşterimize verilen 566.938 EUR tutarındaki teklif onaylanmış bulunmaktadır. Teklife konu teslimlerin 2022 yılı içerisinde tamamlanması beklenmektedir. Şirketimiz tarafından tedarik edilecek iç aksamlar kullanılarak imal edilecek rüzgar türbin kuleleri müşterimiz tarafından GE'ye teslim edilecektir. Teklif verme sürecine ilişkin içsel bilginin açıklanması Yönetim Kurulumuzun sırasıyla 11/7/2022 tarih ve 2022/45 sayılı Kararı aracılığıyla ertelenmiştir.
- **TRILC:** Devlet Malzeme Ofisi Genel Müdürlüğü 4.Nolu Satınalma Dairesi Başkanlığı tarafından açılan Tıbbi Beşeri İlaç alım ihalesi TURKFLEKS markası ile 25.781.065,27 TL (KDV HARİÇ) tutarla ortaklığımız uhdesinde kalmıştır.
- **KZBGY:** 08.08.2022 tarihinde yapmış olduğumuz Özel Durum Açıklamasında ilgili mahkeme kararı gereği "şantiyemizdeki yapı inşaat faaliyetlerimizi" durdurduğumuzu bildirmiştik. İlgili mahkeme kararı sadece Çevresel Etki Değerlendirmesi (ÇED) işlemlerimizle ilgilidir, imar planlarımız ya da inşaat ruhsatlarımıza yönelik bir iptal-değişiklik söz konusu değildir. Firmamız gerek hazırlanacak yeni ÇED raporunun onaylanması gerekse temyiz başvurumuzun lehimize sonuçlanması halinde inşaat çalışmalarına başlayacaktır.

BİST Teknik Görünüm

Bist100 endeksinde olumlu hava devam ederken dün hafif satıcılı bir seyir izlendi. Yukarı yönlü hareketlerde 2800 seviyesi ara direnç olarak izlenirken, geri çekilmelerde 2750 ve 2685 seviyeleri destek bölgesi olarak takip edilebilir.

Dirençler: 2900 / 3000 / 3150

Destekler: 2750 / 2685 / 2586

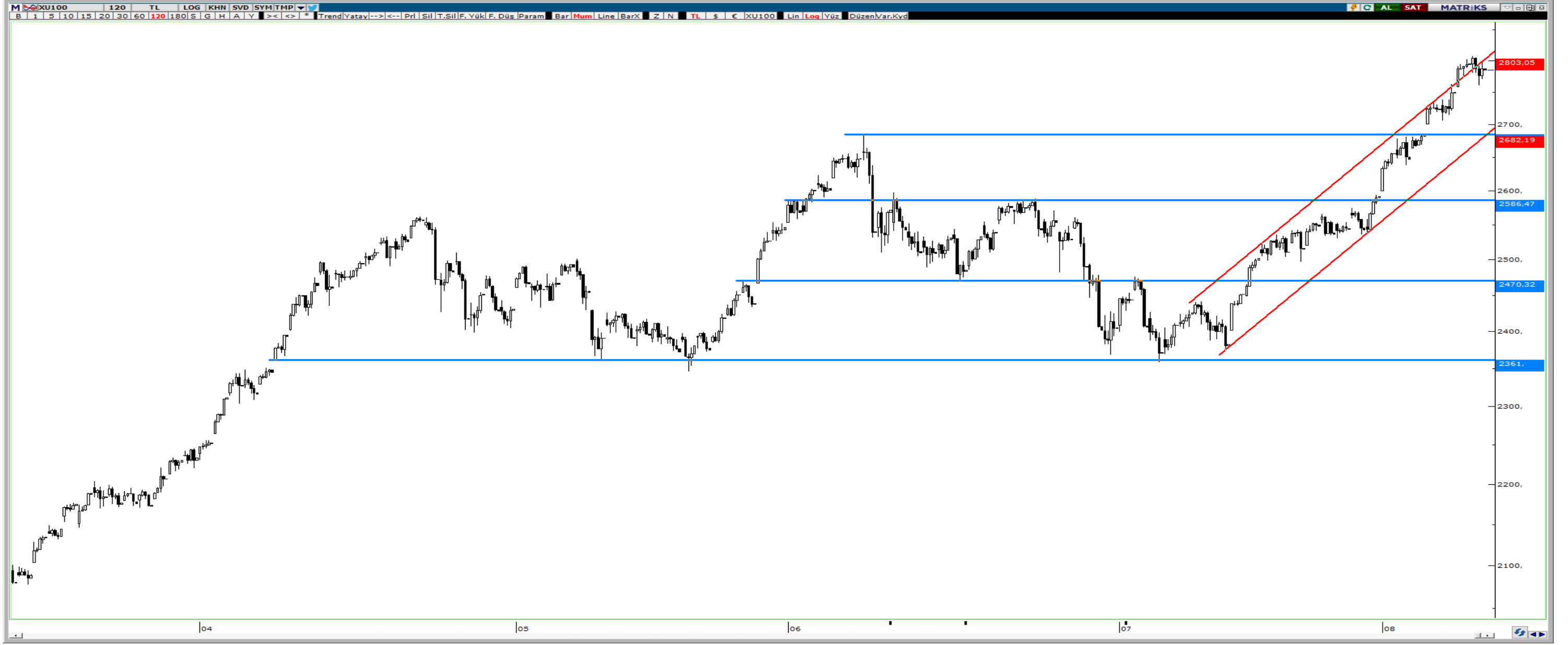

VIOP Teknik Görünüm

Viop 30 endeks kontratı dün yaşanan geri çekilme sonrası kapanışa doğru gelen alımlarla 3064 seviyesinin üzerinde kapanış yaptı. Alıcılı bir günün olması durumunda yukarda 3164 seviyesi direnç bölgesi olarak takip edilirken, geri çekilmelerde 3064 ve 2948 seviyeleri destek bölgesi olarak takip edilebilir.

Dirençler: 3164 / 3280 / 3350

Destekler: 3064 / 2948 / 2832



10 Ağustos 22

VBTS KAPSAMINDA İŞLEM GÖREN PAYLAR

| Hisse Kodu | Başlangıç Tarihi | Bitiş Tarihi | Kalan Gün | Brüt Takas | Tek Fiyat | Kredili Alım ve Açığa Satış | Emir Paketi Tedbiri | İnternet Emir Yasası | Piyasa Emriyle Emir İlt. Yasası |
|------------|------------------|---------------|-----------|------------|-----------|-----------------------------|---------------------|----------------------|---------------------------------|
| DERIM | 14 Temmuz 22 | 12 Ağustos 22 | 2 | | | ✓ | | | |
| ESCOM | 14 Temmuz 22 | 12 Ağustos 22 | 2 | | | ✓ | | | |
| GESAN | 14 Temmuz 22 | 12 Ağustos 22 | 2 | | | ✓ | | | |
| GZNMİ | 26 Nisan 22 | 12 Ağustos 22 | 2 | ✓ | | ✓ | ✓ | | |
| IHAAS | 13 Temmuz 22 | 12 Ağustos 22 | 2 | | | ✓ | | | |
| MZHLD | 13 Temmuz 22 | 12 Ağustos 22 | 2 | | | ✓ | | | |
| SILVR | 13 Temmuz 22 | 12 Ağustos 22 | 2 | | | ✓ | ✓ | | |
| EGEEN | 18 Temmuz 22 | 17 Ağustos 22 | 7 | | | ✓ | | | |
| KRGYO | 6 Temmuz 22 | 17 Ağustos 22 | 7 | ✓ | | ✓ | | | |
| SMRTG | 18 Temmuz 22 | 17 Ağustos 22 | 7 | | | ✓ | | | |
| CANTE | 20 Temmuz 22 | 19 Ağustos 22 | 9 | | | ✓ | | | |
| KONYA | 20 Temmuz 22 | 19 Ağustos 22 | 9 | | | ✓ | | | |
| MARTI | 21 Temmuz 22 | 19 Ağustos 22 | 9 | | | ✓ | | | |
| KAPLM | 25 Temmuz 22 | 24 Ağustos 22 | 14 | ✓ | | | | | |
| RTALB | 25 Temmuz 22 | 24 Ağustos 22 | 14 | | | ✓ | | | |
| HEDEF | 26 Temmuz 22 | 25 Ağustos 22 | 15 | | | ✓ | | | |
| IDEAS | 26 Temmuz 22 | 25 Ağustos 22 | 15 | | | ✓ | | | |
| GRNYO | 29 Temmuz 22 | 26 Ağustos 22 | 16 | | | | ✓ | | |
| INTEM | 27 Temmuz 22 | 26 Ağustos 22 | 16 | | | ✓ | | | |
| KAPLM | 29 Temmuz 22 | 26 Ağustos 22 | 16 | | | ✓ | ✓ | | |
| KLRHO | 27 Temmuz 22 | 26 Ağustos 22 | 16 | ✓ | | ✓ | | | |
| LIDFA | 29 Temmuz 22 | 26 Ağustos 22 | 16 | ✓ | | | | | |
| NTGAZ | 29 Temmuz 22 | 26 Ağustos 22 | 16 | | | ✓ | | | |
| VANGD | 28 Temmuz 22 | 26 Ağustos 22 | 16 | | | | ✓ | | |
| BRKO | 1 Ağustos 22 | 31 Ağustos 22 | 21 | | | | ✓ | | |
| DOBUR | 1 Ağustos 22 | 31 Ağustos 22 | 21 | | ✓ | | ✓ | | |
| EMNIS | 1 Ağustos 22 | 31 Ağustos 22 | 21 | | | | ✓ | | |
| IMASM | 1 Ağustos 22 | 31 Ağustos 22 | 21 | | | ✓ | | | |
| PEGYO | 1 Ağustos 22 | 31 Ağustos 22 | 21 | | | ✓ | | | |
| ASUZU | 2 Ağustos 22 | 1 Eylül 22 | 22 | ✓ | | ✓ | | | |
| IHGZT | 2 Ağustos 22 | 1 Eylül 22 | 22 | | | ✓ | | | |
| MIPAZ | 2 Ağustos 22 | 1 Eylül 22 | 22 | | | ✓ | | | |
| BEYAZ | 5 Ağustos 22 | 2 Eylül 22 | 23 | | | ✓ | | | |
| COSMO | 5 Ağustos 22 | 2 Eylül 22 | 23 | | | | ✓ | | |
| GLBMD | 4 Ağustos 22 | 2 Eylül 22 | 23 | | | ✓ | | | |
| ICBCT | 3 Ağustos 22 | 2 Eylül 22 | 23 | | | ✓ | | | |
| ITTFH | 3 Ağustos 22 | 2 Eylül 22 | 23 | | | ✓ | | | |
| KZBGY | 5 Ağustos 22 | 2 Eylül 22 | 23 | ✓ | | ✓ | | | |
| SNGYO | 5 Ağustos 22 | 2 Eylül 22 | 23 | | | ✓ | | | |
| TMSN | 5 Ağustos 22 | 2 Eylül 22 | 23 | ✓ | | ✓ | | | |
| TURGG | 3 Ağustos 22 | 2 Eylül 22 | 23 | | | ✓ | | | |
| UFUK | 5 Ağustos 22 | 2 Eylül 22 | 23 | | | | ✓ | | |
| YEOTK | 3 Ağustos 22 | 2 Eylül 22 | 23 | | | ✓ | | | |

HAFTALIK EKONOMİK TAKVİM

08 - 12 Ağustos 2022

| Saat | | | | Beklenti | Önceki |
|------------------------------------|-----|-----|--------------------------------------|----------|--------|
| 08 Ağustos 2022 / Pazartesi | | | | | |
| 11:30 | EUR | ** | Euro Bölgesi Sentix Yatırımcı Güveni | -29,4 | -26,4 |
| 09 Ağustos 2022 / Salı | | | | | |
| 09:00 | JPY | * | Japonya Makine Parça Siparişleri | -- | 17,10% |
| 15:30 | USD | * | ABD Tarım Dışı Üretkenlik | -4,50% | -7,30% |
| 10 Ağustos 2022 / Çarşamba | | | | | |
| 02:50 | JPY | ** | Japonya ÜFE Yıllık | 8,50% | 9,20% |
| 02:50 | JPY | ** | Japonya ÜFE Aylık | 0,40% | 0,70% |
| 04:30 | CNY | ** | Çin ÜFE Aylık | 4,90% | 6,10% |
| 04:30 | CNY | ** | Çin ÜFE Yıllık | 2,90% | 2,50% |
| 09:00 | EUR | ** | Almanya TÜFE Aylık | 0,90% | 0,90% |
| 09:00 | EUR | ** | Almanya TÜFE Yıllık | 7,50% | 7,50% |
| 10:00 | TRY | *** | Türkiye İşsizlik Oranı | -- | 10,90% |
| 14:00 | USD | ** | ABD MBA Mortgage Başvuruları | -- | 1,20% |
| 15:30 | USD | *** | ABD TÜFE Aylık | 0,20% | 1,30% |
| 15:30 | USD | *** | ABD TÜFE Yıllık | 8,80% | 9,10% |
| 15:30 | USD | *** | ABD Çekirdek TÜFE Yıllık | 6,10% | 5,90% |
| 15:30 | USD | * | ABD Saatlik Kazançlar | -- | -3,60% |
| 15:30 | USD | * | ABD Haftalık Kazançlar | -- | -4,40% |
| 11 Ağustos 2022 / Perşembe | | | | | |
| 15:30 | USD | *** | ABD Çekirdek ÜFE Yıllık | -- | 8,20% |
| 15:30 | USD | * | ABD İlk İşsizlik Başvuruları | -- | 260k |
| 15:30 | USD | * | ABD Devam Eden İşsizlik Başvuruları | -- | 1416k |
| 15:30 | USD | *** | ABD ÜFE Aylık | 0,30% | 1,10% |
| 15:30 | USD | *** | ABD ÜFE Yıllık | 10,30% | 11,30% |
| 12 Ağustos 2022 / Cuma | | | | | |
| 09:00 | GBP | ** | İngiltere GSYİH Çeyreklik | -0,10% | 0,80% |
| 09:00 | GBP | ** | İngiltere GSYİH Yıllık | 2,90% | 8,70% |
| 09:00 | GBP | ** | İngiltere Çeyreklik İhracat | 5,30% | -4,40% |
| 09:00 | GBP | ** | İngiltere Çeyreklik İthalat | 0,40% | 10,40% |
| 09:00 | GBP | ** | İngiltere Sanayi Üretimi Aylık | -1,40% | 0,90% |
| 09:00 | GBP | ** | İngiltere İmalat Üretimi Aylık | -1,80% | 1,40% |
| 09:00 | GBP | ** | İngiltere İmalat Üretimi Yıllık | 0,80% | 2,30% |
| 10:00 | TRY | ** | Türkiye Sanayi Üretimi Aylık | 0,00% | 0,50% |
| 10:00 | TRY | ** | Türkiye Sanayi Üretimi Yıllık | 6,70% | 9,10% |
| 10:00 | TRY | ** | Türkiye Perakende Satışlar Yıllık | -- | 20,80% |
| 12:00 | EUR | ** | Euro Bölgesi Sanayi Üretimi Aylık | 0,10% | 0,80% |
| 15:30 | USD | ** | ABD İthalat Fiyat Endeksi Aylık | -0,90% | 0,20% |
| 15:30 | USD | ** | ABD İhracat Fiyat Endeksi Aylık | -1,20% | 0,70% |

ALB Yatırım Araştırma Departmanı

Rıdvan YİĞİTBİLEK – Araştırma Uzmanı

Ahmet Deniz YAĞBASAN – Araştırma Uzman Yrd.

Emir AKKUŞ – Araştırma Stajyeri

T +90 (212) 370 0370
F +90 (212) 370 0371
bilgi@albyatirim.com.tr

Fulya Mah. Büyükdere
Cad. Torun Center No:74
A/80 34394 Şişli / İstanbul

YASAL UYARI—Burada yer alan her türlü bilgi, değerlendirme, yorum ve istatistiki şekil ve değerler hazırlandığı tarih itibariyle mevcut piyasa koşulları ve güvenilirliğine inanılan kaynaklardan elde edilerek derlenmiştir. ALB Yatırım Menkul Değerler A.Ş. tarafından, karşılığında herhangi bir maddi menfaat temin edilmeksizin, genel anlamda bilgi vermek amacıyla hazırlanmış olup, hiçbir şekilde yönlendirici nitelikte olmayan bilgiler yatırımcılar tarafından danışmanlık faaliyeti olarak kabul edilmemeli ve yatırım kararlarına esas olarak alınmamalıdır. Bu bilgiler, belli bir getirinin sağlanmasına yönelik olarak verilmemekte ve bu yönde herhangi bir şekilde taahhüt veya garantimiz bulunmamaktadır. Bu itibarla bu sayfalarda yer alan ve hiç bir şekilde yönlendirici nitelikte olmayan hususlar hakkında herhangi bir sorumluluğumuz bulunmamaktadır. Gerek bu yayındaki, gerekse bu yayında kullanılan kaynaklardaki hata ve eksikliklerden ve bu yayındaki bilgilerin kullanılması sonucunda yatırımcıların ve/veya ilgili kişilerin uğrayabilecekleri doğrudan ve/veya dolaylı zararlardan, kâr yoksunluğundan manevi zararlardan her ne şekil ve surette olursa olsun üçüncü kişilerin uğrayabileceği her türlü zararlardan dolayı ALB Yatırım Menkul Değerler A.Ş. sorumlu tutulamaz. Burada yer alan yatırım bilgi, yorum ve tavsiyeleri yatırım danışmanlığı kapsamında değildir. Yatırım danışmanlığı hizmeti, yetkili kuruluşlar tarafından kişilerin risk ve getiri tercihleri dikkate alınarak kişiye özel sunulmaktadır. Burada yer alan yorum ve tavsiyeler ise genel niteliktedir. Bu tavsiyeler mali durumunuz ile risk ve getiri tercihlerinize uygun olmayabilir. Bu nedenle, sadece burada yer alan bilgilere dayanarak yatırım kararı verilmesi beklentilerinize uygun sonuçlar doğurmayabilir.

ÇEKİNCE—Bu rapor tarafımızca doğruluğu kabul edilmiş kaynaklar kullanılarak hazırlanmış olup yatırımcılara kendi oluşturacakları yatırım kararlarında yardımcı olmayı hedeflemekte ve herhangi bir yatırım aracını alma veya satma yönünde yatırımcıların kararlarını etkilemeyi amaçlamamaktadır. Yatırımcıların verecekleri yatırım kararları ile bu raporda bulunan görüş, bilgi ve veriler arasında bir bağlantı kurulamayacağı gibi, söz konusu kararların neticesinde oluşabilecek yanlışlık ve zararlardan kurum çalışanları ile ALB Yatırım Menkul Değerler A.Ş.'nin herhangi bir sorumluluğu bulunmamaktadır. Bu rapordaki her türlü iç ce dış piyasa tablo grafikler, bu konularda resmi hizmet veren yetkili üçüncü kişi kurumlardan elde edilmiş olup, ALB Yatırım Menkul Değerler A.Ş. tarafından herhangi bir maddi menfaat beklentisi olmaksızın genel anlamda bilgilendirmek amacıyla hazırlanmıştır. Bu raporda bulunan bilgiler belli bir gelirin sağlanmasına yönelik olarak verilmemektedir.