

	Kapanış	Günlük Fark	Pivot 1. Direnç	Pivot 1. Destek	Yüksek	Düşük	Günlük Hacim
XUTUM	4947,86	0,32%	5019,66	4893,54	5037,15	4911,03	58.717.707.980,00
XU100	4484,35	-0,04%	4558,88	4428,68	4577,73	4447,53	41.106.023.023,00
XU030	4952,74	-0,49%	5044,96	4885,35	5069,80	4910,19	30.743.692.687,00
X30YVADE	5379,25	-1,95%	5497,08	5292,08	5534,75	5329,75	11.522.575.193,00

Yurtdışı Endeksler	Son	Günlük F. %
FTSE ALL WORLD INDEX	425,57	0,16%
FTSE ALL WORLD INDEX - EMERGING	643,55	0,53%
S&P 500 INDEX	4076,22	0,37%
NASDAQ 100 INDEX	12982,48	-0,37%
DOW JONES INDEX	33127,74	-0,86%
DAX INDEX	15734,24	-0,51%
VOLATILITY INDEX	20,09	9,54%
DOLAR ENDEKSİ	101,16	-0,21%
BORSA İSTANBUL YAB. TAKAS ORANI	29,42	0,20%

Yurtdışı Vadeli Endeksler	Son	Günlük F. %
S&P 500 FUTURE	4090,00	0,35%
DOW JONES FUTURE	33264,00	0,20%
NASDAQ 100 FUTURE	13103,25	0,46%
DAX FUTURE	15890,00	0,36%

Pariteler	Son	Günlük F. %
USDTRY	19,50	0,00%
EURTRY	21,53	0,29%
EURUSD	1,10	0,30%

Değerli Madenler	Son	Günlük F. %
XAUUSD - ONS ALTIN	2.046,61	-0,15%
XAGUSD - ONS GÜMÜŞ	25,98	-0,24%
GLDGR - GRAM ALTIN	1.282,99	-0,16%
XAGGR - GRAM GÜMÜŞ	16,29	-0,20%

Sektör Endeksleri	Son	Günlük F. %
XUSIN	7.181,69	0,75%
XGIDA	4.506,28	2,92%
XUTEK	4.266,10	0,28%
XBANK	4.057,77	-0,23%
XMANA	9.610,04	-0,15%
XULAS	14.038,74	-0,36%
XHOLD	4.183,20	0,15%
XMADN	4.167,55	2,32%

Saat	Günün Öne Çıkan Gelişmeleri	Beklenti	Önceki	Hisse	Hacim
12:00	Euro Bölgesi Perakende Satışlar - Aylık	--	-0.8%	THYAO	4.269.640.637
12:00	Euro Bölgesi Perakende Satışlar - Yıllık	--	-3.0%	KOZAL	3.476.210.239
15:30	ABD Tarım Dışı İstihdam	175k	236k	EREGL	2.331.342.784
15:30	ABD İşsizlik Oranı	3.6%	3.5%	TUPRS	2.193.850.186
15:30	ABD Ortalama Saatlik Kazançlar - Aylık	0.3%	0.3%	SISE	1.421.205.065
15:30	ABD Ortalama Saatlik Kazançlar - Yıllık	4.2%	4.2%	ISCTR	1.248.179.149

Para Girişi	Değişim	Para Çıkışı	Değişim	Hisse	Endekse Etki	Hisse	Endekse Etki	
ASTOR	17.120.400	TUPRS	-	40.183.300	CCOLA	4,08	TUPRS	-8,08
PGSUS	9.192.504	ARCLK	-	14.501.980	HEKTS	3,19	THYAO	-4,02
KRDMD	9.029.244	TOASO	-	13.100.620	SASA	2,10	EREGL	-2,48
KCHOL	8.119.312	SAHOL	-	8.751.880	PGSUS	2,03	SAHOL	-2,40
AKBNK	6.932.352	ENJSA	-	7.802.024	KCHOL	0,00	ENKAI	-2,14

## Belirsizlik İyi Gelen Finansalları Baskılıyor

Seçim sürecine sayılı günler kalması ve seçim sonrası nasıl bir politika izleneceğine dair bilinmezlik belirsizliğin artmasına neden oluyor. Bu belirsizlik sürecinin daha da uzaması ve seçimin 2. tura kalması Borsa İstanbul üzerindeki baskıyı daha da artırabilir. İçerisinde bulunduğumuz dönemde açıklanmaya devam eden şirket finansallarında kârlılıklar beklenti üzerinde gelse de bu şirketlerin piyasa değerine yansımadağı dönem ve satış baskısının yüksek olduğu süreçteyiz.

Küresel piyasalarda ise bugün gözler Tarım Dışı İstihdam verisinde olacak. Çarşamba günü gerçekleşen FOMC toplantısı sonrasında Powell gelecek verilerin öneminden bahsetmişti. Her ne kadar bir sonraki Fed toplantısına uzun bir süre olsa da istihdam tarafının güçlülüğünü gösteren bu veri önem arz edebilir. Euro bölgesinde ise dün piyasa beklentilerine paralel olarak 25 bps'lik bir artışa gidildi. ECB Başkanı Lagarde'de yaptığı açıklamada verilerin öneminden bahsetti ve enflasyonun görünümüne ilişkin yukarı yönlü risklerin devam ettiğini bildirdi.

Borsa İstanbul'da yatay bir açılış bekliyoruz.

#### Pay Piyasasında En Çok Alım Yapan Kurumlar

Kurum Adı	Alış - TL	Satış - TL	Net - TL
IS YATIRIM	6.830.529.507	6.373.679.134	456.850.373
AK YATIRIM	2.706.772.435	2.346.353.954	360.418.481
ZIRAAT YAT.	3.063.281.597	2.708.469.664	354.811.934
GARANTI BBVA	2.917.310.956	2.608.390.665	308.920.291
YAPI KREDİ YAT.	10.508.194.713	10.325.463.645	182.731.068

#### Pay Piyasasında En Çok Satım Yapan Kurumlar

Kurum Adı	Alış - TL	Satış - TL	Net - TL
BANK-OF-AMERICA	5.902.603.728	6.610.565.221	- 707.961.493
QNB FINANS YAT.	1.520.151.193	1.860.986.770	- 340.835.577
TACIRLER YAT.	1.147.338.846	1.394.850.224	- 247.511.378
TEB YATIRIM	747.888.622	951.357.466	- 203.468.844
INFO YATIRIM MENK	2.563.480.842	2.748.006.426	- 184.525.584

#### F\_XU030423 Kontratında En Çok Alım Yapan Kurumlar

Kurum Adı	Alış - TL	Satış - TL	Net - TL
TACIRLER YAT.	8.212	3.911	4.301
YAPI KREDİ YAT.	58.342	55.277	3.065
TERA YATIRIM ME	5.141	3.067	2.074
ZIRAAT YAT.	2.336	656	1.680
DENİZ YATIRIM	5.582	4.332	1.250

#### F\_XU030423 Kontratında En Çok Satım Yapan Kurumlar

Kurum Adı	Alış - TL	Satış - TL	Net - TL
IS YATIRIM	16.606	22.370	- 5.764
BANK-OF-AMERICA	18.577	22.334	- 3.757
A1 CAPITAL MENK	7.609	9.039	- 1.430
MEKSA YATIRIM	2.478	3.456	- 978
INFO YATIRIM ME	11.447	12.345	- 898

#### F\_XU030623 Kontratında En Çok Alım Yapan Kurumlar

Kurum Adı	Alış - TL	Satış - TL	Net - TL
GEDİK YATIRIM	92	61	31
A1 CAPITAL MENK	21	1	20
GLOBAL MENKUL	23	5	18
GCM YATIRIM MEN	31	18	13
VAKIF YAT.	18	6	12

#### F\_XU030623 Kontratında En Çok Satım Yapan Kurumlar

Kurum Adı	Alış - TL	Satış - TL	Net - TL
IS YATIRIM	18	53	- 35
YAPI KREDİ YAT.	46	77	- 31
SANKO YATIRIM M	13	26	- 13
OSMANLI YATIRIM	14	25	- 11
DENİZ YATIRIM	10	20	- 10

#### Bu Hafta Gerçekleşecek Genel Kurul Toplantıları

Hisse	Genel Kurul Tarihi		Katılım Bilgileri	
	Karar Tarihi	Genel Kurul Tarihi	Pay Sahibi Olunması Gereken Son Tarih	Şehir / İlçe
ARENA	11.04.2022	5.05.2023	4.05.2023	İstanbul / Eyüp
KRPLS	12.04.2023	5.05.2023	4.05.2023	İstanbul / Beylikdüzü
SELGD	5.04.2023	5.05.2023	4.05.2023	İzmir / Konak

#### Bu Hafta Gerçekleşecek Temettü Ödemeleri

Hisse	Kullanım Tarihi		Ödenecek Nakit Kar Payı	
	Teklif Edilen	Kesinleşen	Kar Payı Net TL	Kar Payı Net %
GWIND	5.05.2023	5.05.2023	0,4627	46,2797

#### Bu Hafta Sermaye Artırımı Yapacak Şirketler

Hisse	Sermaye Artırımı		Sermaye Bilgileri	
	Bedelli / Bedelsiz Oranı	Hak Kullanım Başlangıcı	Mevcut Sermaye	Ulaşılabilecek Sermaye
CANTE	Bedelsiz / %150	5.05.2023	320.000.000	800.000.000

## Şirket Haberleri

**EUREN (Sınırlı Negatif):** 26.12.2022 tarihinde başladığını duyurduğumuz Romanya'da kurulu kapı ve pencere tesisinin satınalma görüşmeleri, satınalma fiyatında anlaşma sağlanamaması nedeniyle süreç sonlandırılmıştır.

**TSKB (Nötr) :** Bankamız, Avusturya Kalkınma Bankası (Oesterreichische Entwicklungsbank, OeEB) ile, Türkiye genelinde yenilenebilir enerji ve enerji verimliliği yatırımlarının finansmanında kullanılmak üzere 04.05.2023 tarihinde 25 milyon Euro tutarında kredi sözleşmesini imzalamıştır.

**ALKIM (Pozitif):** Şirketimiz potasyum sülfat gübresi üretimi için gerekli hammadde bağlantısını gerçekleştirdiğini duyurmuştu. İthal edilen potasyum klorür Afyon Dazkırı Potasyum Sülfat Tesislerimize ulaşmış olup, üstün kaliteli, %100 suda çözünür potasyum sülfat gübremizin üretimi tekrar başlamıştır. Organik tarım sertifikalı gübremiz öncelikle Türk tarımına tahsis edilecektir.

## Teknik Analiz

### BİST Teknik Görünüm

BIST 100 endeksi dün günü 4484 seviyesinde tamamlarken işlem hacmi 41.1 milyar TL ile aylık ortalaması altındaki seyrini korudu. Akşam seansında VIOP30 kontratının hareketi yatay bir açılışa işaret ediyor. Kısa vadede hem günlük hem de saatlik periyotlarda düşüş trendi belirgin olmakla beraber, 200-250 günlük hareketli ortalamalara yakın dip arayışı içerisinde yatay bir seyir görülebileceğini düşünüyoruz. Teknik açıdan yukarı hareketin güçlenmesi ve kısa vadede geçerli düşüş trendinin bitmesi için endeksin 4600 seviyesi üzerinde saatlik kapanışlar yapması gerekmektedir.

**Dirençler: 4447 / 4280 / 4100**

**Destekler: 4600 / 4680 / 4784**

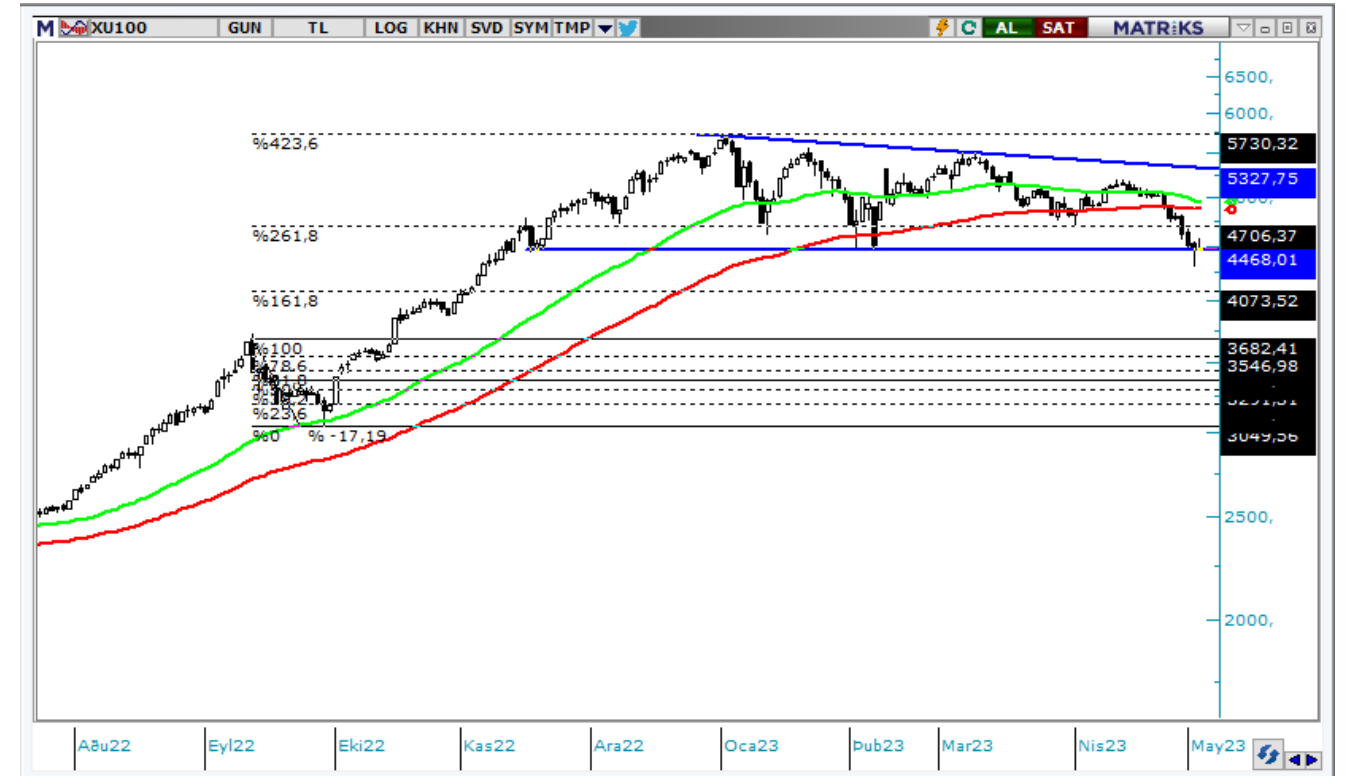

### VIOP Teknik Görünüm

Dün akşam seansını yatay seyirle 5379 seviyesinde tamamlayan viop30 kontratında kısa vadede düşüş trendi devam etmektedir. Teknik açıdan 5500 seviyesi üzerinde saatlik kapanışlar gelmediği sürece gün içi yükselişlerde temkinli olunması gerekmektedir. Ancak 5500 üzerinde tutunma sağlanabilirse yukarı yönlü eğilimin güçlenmesi adına önemli sinyaller alınabilir. Gün içerisinde kritik destek bölgesi olarak 5300-5260 seviyelerini takip etmekteyiz. 5500'ün aşılması durumunda ise artabilecek risk iştahı ile 5620 seviyesi hedeflenebilir.

**Dirençler: 5600 / 5800 / 6060**

**Destekler: 5400 / 5300 / 5100**





**T** +90 (212) 370 0370

**F** +90 (212) 370 0371

[arastirma@albyatirim.com.tr](mailto:arastirma@albyatirim.com.tr)

Fulya Mah. Büyükdere  
Cad. Torun Center No:74  
A/80 34394 Şişli / İstanbul

**YASAL UYARI**—Burada yer alan her türlü bilgi, değerlendirme, yorum ve istatistikî şekil ve değerler hazırlandığı tarih itibarıyla mevcut piyasa koşulları ve güvenilirliğine inanılan kaynaklardan elde edilerek derlenmiştir. ALB Yatırım Menkul Değerler A.Ş. tarafından, karşılığında herhangi bir maddî menfaat temin edilmeksizin, genel anlamda bilgi vermek amacıyla hazırlanmış olup, hiçbir şekilde yönlendirici nitelikte olmayan bilgiler yatırımcılar tarafından danışmanlık faaliyeti olarak kabul edilmemeli ve yatırım kararlarına esas olarak alınmamalıdır. Bu bilgiler, belli bir getirinin sağlanmasına yönelik olarak verilmemekte ve bu yönde herhangi bir şekilde taahhüt veya garantimiz bulunmamaktadır. Bu itibarla bu sayfalarda yer alan ve hiç bir şekilde yönlendirici nitelikte olmayan hususlar hakkında herhangi bir sorumluluğumuz bulunmamaktadır. Gerek bu yayındaki, gerekse bu yayında kullanılan kaynaklardaki hata ve eksikliklerden ve bu yayındaki bilgilerin kullanılması sonucunda yatırımcıların ve/veya ilgili kişilerin uğrayabilecekleri doğrudan ve/veya dolaylı zararlardan, kâr yoksunluğundan manevî zararlardan her ne şekil ve surette olursa olsun üçüncü kişilerin uğrayabileceği her türlü zararlardan dolayı ALB Yatırım Menkul Değerler A.Ş. sorumlu tutulamaz. Burada yer alan yatırım bilgi, yorum ve tavsiyeleri yatırım danışmanlığı kapsamında değildir. Yatırım danışmanlığı hizmeti, yetkili kuruluşlar tarafından kişilerin risk ve getiri tercihleri dikkate alınarak kişiye özel sunulmaktadır. Burada yer alan yorum ve tavsiyeler ise genel niteliktedir. Bu tavsiyeler mali durumunuz ile risk ve getiri tercihlerinize uygun olmayabilir. Bu nedenle, sadece burada yer alan bilgilere dayanarak yatırım kararı verilmesi beklentilerinize uygun sonuçlar doğurmayabilir.

**ÇEKİNCE**—Bu rapor tarafımızca doğruluğu kabul edilmiş kaynaklar kullanılarak hazırlanmış olup yatırımcılara kendi oluşturacakları yatırım kararlarında yardımcı olmayı hedeflemekte ve herhangi bir yatırım aracını alma veya satma yönünde yatırımcıların kararlarını etkilemeyi amaçlamamaktadır. Yatırımcıların verecekleri yatırım kararları ile bu raporda bulunan görüş, bilgi ve veriler arasında bir bağlantı kurulamayacağı gibi, söz konusu kararların neticesinde oluşabilecek yanlışlık ve zararlardan kurum çalışanları ile ALB Yatırım Menkul Değerler A.Ş.'nin herhangi bir sorumluluğu bulunmamaktadır. Bu rapordaki her türlü iç ce dış piyasa tablo grafikler, bu konularda resmi hizmet veren yetkili üçüncü kişi kurumlardan elde edilmiş olup, ALB Yatırım Menkul Değerler A.Ş. tarafından herhangi bir maddî menfaat beklentisi olmaksızın genel anlamda bilgilendirmek amacıyla hazırlanmıştır. Bu raporda bulunan bilgiler belli bir gelirin sağlanmasına yönelik olarak verilmemektedir.