

	Kapanış	Günlük Fark	Pivot 1. Direnç	Pivot 1. Destek	Yüksek	Düşük	Günlük Hacim
XUTUM	5437,25	-0,67%	5510,29	5392,61	5538,68	5421,00	76.434.851.304,00
XU100	4896,07	-0,95%	4970,60	4851,16	5000,21	4880,77	51.768.583.063,00
XU030	5387,15	-1,32%	5477,98	5332,29	5513,95	5368,26	38.373.599.470,00
X30YVADE	5429,50	-1,33%	5530,75	5360,25	5585,75	5410,25	12.299.768.045,00

Yurtdışı Endeksler	Son	Günlük F. %
FTSE ALL WORLD INDEX	422,74	0,14%
FTSE ALL WORLD INDEX - EMERGING	646,30	0,72%
S&P 500 INDEX	4052,39	0,58%
NASDAQ 100 INDEX	12963,14	0,91%
DOW JONES INDEX	32859,03	0,00%
DAX INDEX	15522,40	1,26%
VOLATILITY INDEX	19,02	-0,52%
DOLAR ENDEKSİ	102,27	0,04%
BORSA İSTANBUL YAB. TAKAS ORANI	28,41	-0,07%

Yurtdışı Vadeli Endeksler	Son	Günlük F. %
S&P 500 FUTURE	4086,00	0,15%
DOW JONES FUTURE	33062,00	0,05%
NASDAQ 100 FUTURE	13108,50	0,20%
DAX FUTURE	15706,00	0,13%

Pariteler	Son	Günlük F. %
USDTRY	19,20	0,13%
EURTRY	20,92	0,08%
EURUSD	1,09	-0,04%

Değerli Madenler	Son	Günlük F. %
XAUUSD - ONS ALTIN	1.979,32	-0,06%
XAGUSD - ONS GÜMÜŞ	23,87	-0,18%
GLDGR - GRAM ALTIN	1.221,54	0,08%
XAGGR - GRAM GÜMÜŞ	14,72	-0,14%

Sektör Endeksleri	Son	Günlük F. %
XUSIN	8.055,10	-0,56%
XGIDA	4.799,76	0,92%
XUTEK	5.232,03	-1,01%
XBANK	4.541,18	-3,12%
XMANA	11.511,60	-0,39%
XULAS	13.743,76	-1,73%
XHOLD	4.576,78	0,23%
XMADN	4.971,66	0,90%

Saat	Günün Öne Çıkan Gelişmeleri	Beklenti	Önceki	Hisse	Hacim
10:00	Türkiye Ticaret Dengesi	--	-14.24b	ISCTR	3.595.619.975
12:00	Euro Bölgesi İşsizlik Oranı	6.6%	6.7%	THYAO	2.833.548.030
12:00	Euro Bölgesi TÜFE - Yıllık	7.5%	8.5%	EREGL	2.695.624.973
12:00	Euro Bölgesi TÜFE - Aylık	--	0.8%	SISE	2.220.409.284
15:30	ABD Kişisel Gelirler	0.3%	0.6%	TUPRS	2.176.598.071
15:30	ABD Kişisel Giderler	0.3%	1.8%	AKBNK	2.143.371.162

Para Girişi	Değişim	Para Çıkışı	Değişim	Hisse	Endekse Etki	Hisse	Endekse Etki
KRDMD	31.989.700	AKFYE	- 68.689.600	KCHOL	3,41	THYAO	-7,36
KCHOL	25.956.110	ISCTR	- 49.276.540	GARAN	2,18	SASA	-6,90
TOASO	24.889.730	EREGL	- 37.602.400	ENKAI	2,16	HEKTS	-3,60
GOKNR	22.532.960	OYAKC	- 22.380.710	CCOLA	1,43	GUBRF	-3,10
BIMAS	18.563.410	ALTINS1	- 14.071.670	TAVHL	1,41	ASELS	-3,04

Yılın İlk Çeyreğinin Son Günü

Borsa İstanbul 2022 yılında yatırımcısını sevindirirken 2023 yılının ilk çeyreğinin tamamlanmasına çok kısa bir süre kala getiri anlamında yatırımcılarını üzdü. Yılı 5510 seviyesinde tamamladığımız Bist100 endeksinde şuna kadar yüzde 12 oranında değer kaybı yaşandı. Bu düşüşte birden fazla etken rol oynarken ana neden belirsizlik olarak öne çıktı. 2023 yılının ikinci çeyreğinde önemli bir seçim Borsa İstanbul'u ve yatırımcıları bekliyor.

Dolar kurunda yaşanan hareketlilikle beraber KKM'ye ilgi arttı. Geçtiğimiz hafta 33,04 milyar TL'lik yeni bir giriş olan KKM hesaplarında toplam tutar 1,67 trilyon TL'ye ulaştı. Böylelikle artarda 11. haftasında da yükseliş eğilimini sürdüren hesaplarda 2023 yılında görmüş olduğu dip seviyeden yaklaşık yüzde 22,10 yükseldi. Yabancı yatırımcının portföyündeki hisse senedi tutar değişimi (kur ve fiyat değişimi dahil) yüzde 3,53 azalarak toplamda 25,50 milyar USD ile negatif yönelme gösterdi.

Borsa İstanbul'da ise Çarşamba günü endekste ki iyimser kapanışın ardından Perşembe günü ağırlıklı olarak kâr realizasyonları izledik. Özellikle 5000 seviyesini bu dönemde önemli bir direnç noktası olarak takip ederken bu seviyeden gelen tepki satışları 5000 direncini daha güçlü hâle getirdi.

Borsa İstanbul'da yatay bir açılış bekliyoruz.

Pay Piyasasında Net En Çok Alım Yapan Kurumlar

Kurum Adı	Alış - TL	Satış - TL	Net - TL
QNB FINANS YAT.	2.678.259.731	2.026.760.015	651.499.716
IS YATIRIM	8.217.691.041	7.937.381.986	280.309.055
GARANTI BBVA	3.743.671.784	3.500.156.136	243.515.649
TACIRLER YAT.	2.002.196.698	1.854.254.896	147.941.802
OYAK YATIRIM	1.702.141.180	1.565.675.806	136.465.374

Pay Piyasasında Net En Çok Satım Yapan Kurumlar

Kurum Adı	Alış - TL	Satış - TL	Net - TL
INFO YATIRIM MEN	4.458.678.394	4.899.991.055	- 441.312.661
DENİZ YATIRIM	3.655.584.948	4.053.315.944	- 397.730.996
AK YATIRIM	3.512.010.397	3.831.061.691	- 319.051.294
TEB YATIRIM	1.063.095.075	1.348.841.397	- 285.746.323
BANK-OF-AMERICA	7.802.918.099	8.076.536.807	- 273.618.708

Vadeli İşlem Piyasasında Net En Çok Alım Yapan Kurumlar - F_XU0300423

Kurum Adı	Alış - TL	Satış - TL	Net - TL
IS YATIRIM	39.342	29.727	9.615
BANK-OF-AMERICA	21.092	14.771	6.321
YAPI KREDİ YAT.	66.757	60.513	6.244
HSBC YATIRIM	3.782	150	3.632
MEKSA YATIRIM	5.743	2.486	3.257

Vadeli İşlem Piyasasında Net En Çok Satım Yapan Kurumlar - F_XU0300423

Kurum Adı	Alış - TL	Satış - TL	Net - TL
TACIRLER YAT.	2.293	11.047	- 8.754
GEDİK YATIRIM	5.089	10.899	- 5.810
VAKIF YAT.	3.080	8.889	- 5.809
TEB YATIRIM	6.494	10.698	- 4.204
GARANTI BBVA	3.393	6.865	- 3.472

Vadeli İşlem Piyasasında Net En Çok Alım Yapan Kurumlar - F_XU0300623

Kurum Adı	Alış - TL	Satış - TL	Net - TL
TEB YATIRIM	1773	27	1746
BANK-OF-AMERICA	449	0	449
ING YATIRIM MEN	67	6	61
TACIRLER YAT.	26	1	25
MEKSA YATIRIM	98	79	19

Vadeli İşlem Piyasasında Net En Çok Satım Yapan Kurumlar - F_XU0300623

Kurum Adı	Alış - TL	Satış - TL	Net - TL
IS YATIRIM	654	2260	-1606
VAKIF YAT.	171	438	-267
DENİZ YATIRIM	129	242	-113
QNB FINANS YAT.	162	248	-86
GCM YATIRIM MEN	43	86	-43

Bu Hafta Gerçekleşecek Genel Kurul Toplantıları

Hisse	Genel Kurul Tarihi		Katılım Bilgileri	
	Karar Tarihi	Genel Kurul Tarihi	Pay Sahibi Olunması Gereken Son Tarih	Şehir / İlçe
EKGYO	1.03.2023	31.03.2023	30.03.2023	İstanbul / Ataşehir
EREGL	9.03.2023	31.03.2023	30.03.2023	İstanbul / Ataşehir
TAVHL	3.03.2023	31.03.2023	30.03.2023	İstanbul / Sarıyer

Bu Hafta Gerçekleşecek Temettü Ödemeleri

Hisse	Kullanım Tarihi		Ödenecek Nakit Kar Payı	
	Teklif Edilen	Kesinleşen	Kar Payı Net TL	Kar Payı Net %
--	--	--	--	--

Bu Hafta Sermaye Artırımı Yapacak Şirketler

Hisse	Sermaye Artırımı		Sermaye Bilgileri	
	Bedelli / Bedelsiz Oranı	Hak Kullanım Başlangıcı	Mevcut Sermaye	Ulaşılabilecek Sermaye
--	--	--	--	--

Şirket Haberleri

Dün yayınlanan SPK bülteninde Koza Polyester Sanayi ve Ticaret AŞ. Ve CVK Maden İşletmeleri Sanayi ve Ticaret AŞ.'nin ilk halka arzına onay verdi. Ayrıca Elite Naturel Organik Gıda Sanayi ve Ticaret AŞ., Türkiye Petrol Rafinerileri AŞ., Kron Teknoloji ve Girişim Elektrik Sanayi ve Taahhüt ve Ticaret AŞ'nin bedelsiz sermaye artırımlarını onayladı.

EGGUB: Şirketimiz 2022 yılı faaliyetlerini brüt 351.501.150 TL karla kapatmıştır. Bu kardan ödenecek vergiler, ertelenmiş vergi geliri, diğer yasal yükümlülükler ve 1.Tertip Yasal Yedek Akçe hesaplandıktan sonra kalan net 615.810.603,22 TL tutarındaki net dağıtılabilir kar üzerinden Sayın Ortaklarımıza ödenmiş sermayeye göre, Brüt %150, net %135 oranında nakit kar payının 27 Nisan 2023 Perşembe günü dağıtılmasına ve kalan miktardan II.Tertip Yasal Yedek Akçe ayrıldıktan sonra bakiyenin olağanüstü yedeklere eklenmesi oy birliği ile kabul edilmiştir.

ASELS: Sermaye Piyasası Kurulu'nun kâr dağıtımı ile ilgili düzenlemeleri ve kararları çerçevesinde hesaplanan net dağıtılabilir kârın brüt 400.000.000,- TL'lik (1 TL'lik pay başına 17,543860 Kuruş, çıkarılmış sermaye üzerinden brüt %17,543860) kısmının, (net 360.000.000,- TL - 1 TL'lik pay başına 15,789474 Kuruş, çıkarılmış sermaye üzerinden net %15,789474) nakit kâr payı olarak ve çıkarılmış sermaye üzerinden %100 oranına tekabül eden 2.280.000.000,- TL'lik kâr payının ise bedelsiz pay olarak ortaklara dağıtılmasına ilişkin genel kurulda teklif edilmesine karar verilmiştir.

MIATK: Şirketimiz, Türkmenistan'da devam eden TAPİ - Türkmenistan Afganistan Pakistan ve Hindistan doğal gaz boru hatları projesinde Güvenlik Teknolojileri ve İletişim altyapısı kapsamında ürün ve hizmetler sağlamak üzere 519.556,48 USD sipariş almıştır.

HUNER: H29 Biyokütle Santrali'nin 10,5MW gücündeki elektriksel gücü 12MW'a yükseltilmiştir. H29 Biyokütle Santrali için 9.99 MW kapasiteli yardımcı kaynak GES tesisi kurulum izin başvurumuz sonucunda 1,5 MW kapasiteli yardımcı kaynak GES yatırımımız kabul edilmişti, kabul edilen kapasitemize ek olarak 8,49 MW yardımcı kaynak GES tesisi için bugün EPDK'ya başvuru yapılmıştır.

Teknik Analiz

BİST Teknik Görünüm

Bist100 endeksi, Perşembe günü yüzde 0,95 düşüş göstererek günü 4896 seviyesinden tamamladı. Endekste yukarı yönlü hareket halinde 5000 seviyesi direnç noktası olarak takip edilebilir. Aşağı yönlü hareketlerde ise 4853 seviyesi destek noktası olarak takip edilebilir.

Dirençler: 5000 / 5084 / 5325

Destekler: 4853 / 4750 / 4700

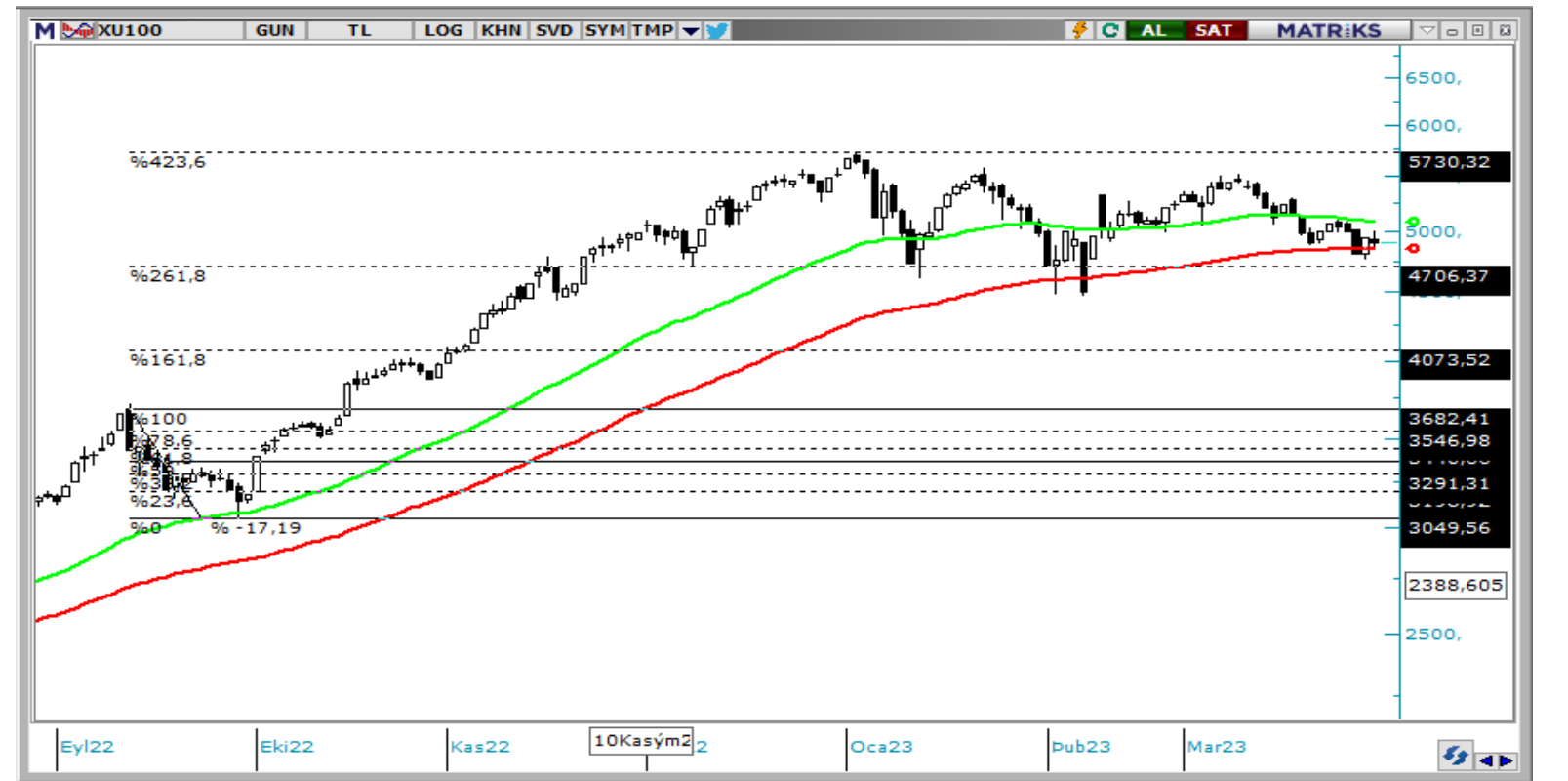

VIOP Teknik Görünüm

VIOP30 kontratı, Perşembe günü yüzde 1,33 gerileyerek günü 5429 puandan tamamladı. Endeks kontratında yukarı yönlü hareketlerde 5790 seviyesi direnç noktası olarak takip edilebilir. Aşağı yönlü hareketlerde ise 5625 seviyesi destek noktası olarak takip edilebilir.

Dirençler: 5585 / 5665 / 5880

Destekler: 5410 / 5310 / 5100

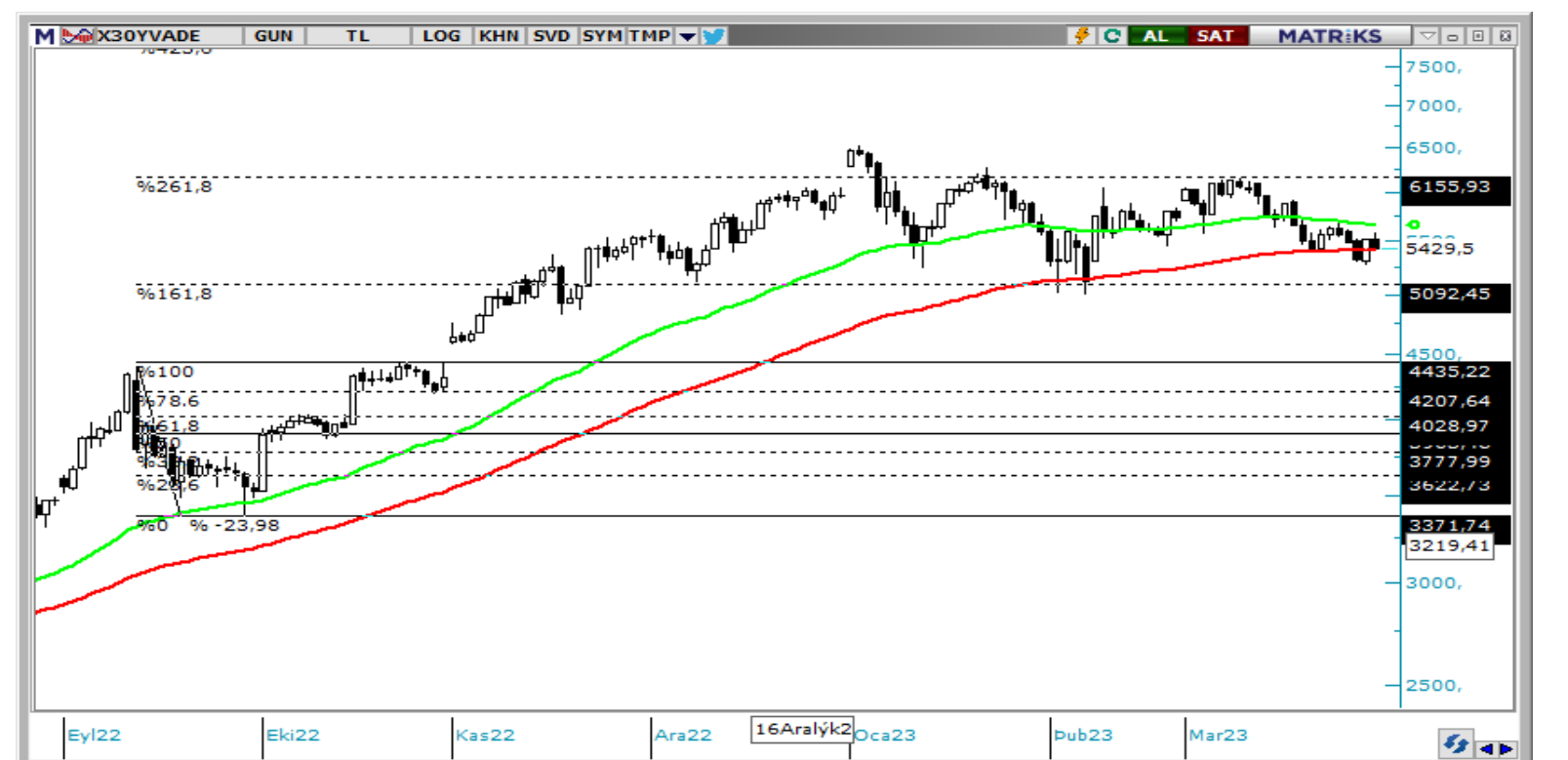

T +90 (212) 370 0370

F +90 (212) 370 0371

arastirma@albyatirim.com.tr

Fulya Mah. Büyükdere
Cad. Torun Center No:74
A/80 34394 Şişli / İstanbul

YASAL UYARI—Burada yer alan her türlü bilgi, değerlendirme, yorum ve istatistiki şekil ve değerler hazırlandığı tarih itibariyle mevcut piyasa koşulları ve güvenilirliğine inanılan kaynaklardan elde edilerek derlenmiştir. ALB Yatırım Menkul Değerler A.Ş. tarafından, karşılığında herhangi bir maddi menfaat temin edilmeksizin, genel anlamda bilgi vermek amacıyla hazırlanmış olup, hiçbir şekilde yönlendirici nitelikte olmayan bilgiler yatırımcılar tarafından danışmanlık faaliyeti olarak kabul edilmemeli ve yatırım kararlarına esas olarak alınmamalıdır. Bu bilgiler, belli bir getirinin sağlanmasına yönelik olarak verilmemekte ve bu yönde herhangi bir şekilde taahhüt veya garantimiz bulunmamaktadır. Bu itibarla bu sayfalarda yer alan ve hiç bir şekilde yönlendirici nitelikte olmayan hususlar hakkında herhangi bir sorumluluğumuz bulunmamaktadır. Gerek bu yayındaki, gerekse bu yayında kullanılan kaynaklardaki hata ve eksikliklerden ve bu yayındaki bilgilerin kullanılması sonucunda yatırımcıların ve/veya ilgili kişilerin uğrayabilecekleri doğrudan ve/veya dolaylı zararlardan, kâr yoksunluğundan manevi zararlardan her ne şekil ve surette olursa olsun üçüncü kişilerin uğrayabileceği her türlü zararlardan dolayı ALB Yatırım Menkul Değerler A.Ş. sorumlu tutulamaz. Burada yer alan yatırım bilgi, yorum ve tavsiyeleri yatırım danışmanlığı kapsamında değildir. Yatırım danışmanlığı hizmeti, yetkili kuruluşlar tarafından kişilerin risk ve getiri tercihleri dikkate alınarak kişiye özel sunulmaktadır. Burada yer alan yorum ve tavsiyeler ise genel niteliktedir. Bu tavsiyeler mali durumunuz ile risk ve getiri tercihlerinize uygun olmayabilir. Bu nedenle, sadece burada yer alan bilgilere dayanılarak yatırım kararı verilmesi beklentilerinize uygun sonuçlar doğurmayabilir.

ÇEKİNCE—Bu rapor tarafımızca doğruluğu kabul edilmiş kaynaklar kullanılarak hazırlanmış olup yatırımcılara kendi oluşturacakları yatırım kararlarında yardımcı olmayı hedeflemekte ve herhangi bir yatırım aracını alma veya satma yönünde yatırımcıların kararlarını etkilemeyi amaçlamamaktadır. Yatırımcıların verecekleri yatırım kararları ile bu raporda bulunan görüş, bilgi ve veriler arasında bir bağlantı kurulamayacağı gibi, söz konusu kararların neticesinde oluşabilecek yanlışlık ve zararlardan kurum çalışanları ile ALB Yatırım Menkul Değerler A.Ş.'nin herhangi bir sorumluluğu bulunmamaktadır. Bu rapordaki her türlü iç ce dış piyasa tablo grafikler, bu konularda resmi hizmet veren yetkili üçüncü kişi kurumlardan elde edilmiş olup, ALB Yatırım Menkul Değerler A.Ş. tarafından herhangi bir maddi menfaat beklentisi olmaksızın genel anlamda bilgilendirmek amacıyla hazırlanmıştır. Bu raporda bulunan bilgiler belli bir gelirin sağlanmasına yönelik olarak verilmemektedir.