

Borsa İstanbul	Son	Günlük F. %
XUTUM	10481,37	-0,58%
XU100	8828,70	-0,62%
XU030	9363,39	-0,75%
XU100 FİYAT/KAZANÇ ORANI	7,11	-0,55%
BIST YAB. TAKAS ORANI	36,25	-0,96%

Yurtdışı Endeksler	Son	Günlük F. %
NASDAQ 100 INDEX	17808,25	-1,15%
S&P 500 INDEX	5118,07	-0,63%
DOW JONES INDEX	38714,77	-0,49%
DAX INDEX	17936,65	-0,03%

Pariteler	Son	Günlük F. %
USDTRY	32,30	0,61%
EURTRY	35,17	0,53%
EURUSD	1,09	0,00%
DOLAR ENDEKSİ	103,46	0,01%

Değerli Madenler	Son	Günlük F. %
XAUUSD - ONS ALTIN	2.147,34	-0,40%
XAGUSD - ONS GÜMÜŞ	25,00	-0,76%
GLDGR - GRAM ALTIN	2.229,91	0,29%
XAGGR - GRAM GÜMÜŞ	25,96	-0,06%

Tahvil Faizleri	Son	Günlük F. %
TÜRKİYE 2 YILLIK TAHVİL FAİZİ	44,05	3,10%
TÜRKİYE 5 YILLIK TAHVİL FAİZİ	27,13	-0,86%
TÜRKİYE 10 YILLIK TAHVİL FAİZİ	22,01	-0,18%
ABD 2 YILLIK TAHVİL FAİZİ	4,70	-0,32%
ABD 10 YILLIK TAHVİL FAİZİ	4,28	-0,40%
ALMANYA 10 YILLIK TAHVİL FAİZİ	2,44	0,49%

Risk ve Volatilite Göstergeleri	Son	Günlük F. %
TÜRKİYE 5 YILLIK CDS	310,98	--
VIX VOLATİLİTE ENDEKSİ	13,98	1,67%

Borsa İstanbul Hacim Liderleri	Hacim	Günlük F. %
THYAO	8.285.067.417	-0,55
MIATK	3.532.868.638	-1,20
ASTOR	3.329.779.622	-3,61
EREGL	3.260.253.807	0,14
TUPRS	2.856.063.888	-1,45

Para Girişi	Değişim	Para Çıkışı	Değişim	Hisse	Endekse Etki	Hisse	Endekse Etki	
TCELL	68.636.520	TUPRS	-	84.107.630	TCELL	7,49	BIMAS	-14,19
OBAMS	31.744.710	ASTOR	-	63.374.010	MAVI	5,76	AKBNK	-8,43
KCHOL	25.920.840	AKBNK	-	46.932.150	ASELS	5,50	TUPRS	-8,41
AKFYE	22.028.190	ULKER	-	38.135.980	YKBNK	2,93	FROTO	-5,62
MAVI	19.049.580	BIMAS	-	33.977.130	TAVHL	2,01	AGHOL	-4,92

Günlük Model Portföy				Haftalık Model Portföy			
Hisse	Kapanış	Zarar Kes Seviyesi	Hedef Aralığı	Hisse	Alım Seviyesi	Zarar Kes Seviyesi	Hedef Aralığı
				AKCNS	150,90	146,40	156,10 / 160,40
				KOZAL	23,22	22,42	23,74 / 24,40
				TABGD	134,40	126,90	141,20 / 149,50
				TCELL	63,60	61,90	65,50 / 69,75
				THYAO	270,25	263,50	277,25 / 284,00

12 Aylık Model Portföy						
Hisse	Son Fiyat	Öneri Tarihi	Öneri Fiyatı	Hedef Fiyat	Değişim (%)	Açıklama
SOKM	65,45	18.10.2023	63,5	101,30	3,07	İskontolu Çarpanlar, İstikrarlı Büyüme ve Defansif Özellikler
MAVI	152,00	16.06.2023	63,10	173,30	140,89	Cazip Değerlemeler, Güçlü Talep ve Defansif Özellikler
TAVHL	166,10	03.07.2023	93,35	181,40	77,93	Döviz Bazlı Gelirler, Yeni Yatırımlar
FROTO	1081,00	08.05.2023	516,60	1100,00	109,25	Güçlü Büyüme, Elektrikli Araç Yatırımı, İhracat Potansiyeli
THYAO	270,25	09.05.2023	128,80	393,70	109,82	Cazip Çarpanlar ve 2033'e Kadar Güçlü Ciro Hedefi
ENJSA	57,65	12.05.2023	29,44	67,90	95,82	Enerjide Dönüşüm, İstikrarlı Büyüme ve Cazip Çarpanlar
TCELL	63,60	08.11.2023	53,10	79,80	19,77	Güçlü Operasyonel Performans ve Yüksek İskonto

## Bankacılıkta Sıkışma Adımlarına Devam!

Geçtiğimiz haftalarda Türkiye'de beklenti üzerinde gelen Şubat ayı enflasyonu ile TCMB ek sıkışma adımlarını devreye sokmaya başladı. Geçtiğimiz haftalarda gelen nakit avansa ilişkin taksit ve limit sınırlamasının yanı sıra bu hafta sonu ise ek hesap faiz oranı yukarı yönlü revize edildi. İlave sıkışma adımları bankacılık sektöründen gelmeye devam ederken bu hafta gerçekleşecek TCMB'nin PPK toplantısı da geleceğe yönelik atılacak adımlar için önem arz edecek. Ama öncesinde enflasyonun Şubat ayında beklentilerden sapsması TCMB'nin ek bir faiz artışına gitmesine neden olabilir. Bu paralelde de Türkiye Cumhuriyet Merkez Bankası'nın Mart ayında gerçekleştireceği Para Politikası Kurulu toplantısında 250 baz puanlık bir artışla politika faizini yüzde 47,5 seviyesine çıkartmasını tahmin ediyoruz.

Borsa İstanbul geçtiğimiz haftayı art arda yaşadığı günlük değer kayıpları ile 8829 seviyesinden tamamladı. Haftalık bazda yüzde 3,5 seviyesinde değer kaybı yaşayan endekste sıkışma adımlarının artış göstermesi bu geri çekilmeye en önemli etkiye sahip oldu. Borsa İstanbul genelinde ilk 5 kurum bazında 579,6 milyon TL para çıkışı gerçekleşirken bu çıkışta en yüksek pay THYAO, TUPRS ve ASELS hissesinde gerçekleşti. Borsa İstanbul genelinde haftalık bazda para çıkışına rağmen para girişi ile pozitif ayrışma gösteren şirketler AKFYE, GARAN ve EREGL oldu. Cuma günü genelinde ise Borsa İstanbul'da 154 milyon TL para çıkışı gerçekleşirken TCELL, OBAMS ve KCHOL para girişi ile pozitif bölgede yer alırken TUPRS, ASTOR ve AKBNK para çıkışı ile negatif bölgede yer aldı.

Küresel piyasalarda ise bu hafta kritik Fed faiz kararına odaklanıldı. Her ne kadar geçtiğimiz toplantılara göre önem derecesi biraz düşük olsa da Fed tarafından yayımlanacak geleceğe yönelik beklentiler piyasa fiyatlamaları açısından önem arz eden bir durum olacak. Ayrıca Fed başkanı Powell'ın konuşması takip edilecek. Beklentiler ABD ekonomisinde yılın ikinci yarısı itibariyle faiz indirimine gidilmesi için verilerin önem arz edeceğini belirten bir konuşma gerçekleştirebilir.

Borsa İstanbul'da pozitif bir açılış bekliyoruz.

Saat	Günün Öne Çıkan Gelişmeleri	Beklenti	Önceki
13:00	Euro Bölgesi TÜFE Aylık (Şubat)	0,60%	-0,40%
13:00	Euro Bölgesi TÜFE Yıllık (Şubat)	2,60%	2,80%
13:00	Euro Bölgesi Çekirdek TÜFE Aylık (Şubat)	0,70%	-0,90%
13:00	Euro Bölgesi Çekirdek TÜFE Yıllık (Şubat)	3,10%	3,30%
13:00	Euro Bölgesi Ticaret Dengesi (Ocak)	--	16,8B

## Teknik Analiz

### BİST Teknik Görünüm

Borsa İstanbul 100 endeksi Cuma gününü yüzde 0,62 düşüyle 8829 seviyesinden tamamladı. Endekste hacim aylık ortalamasının altında 76,8 milyar TL gerçekleşti. Yukarı yönlü hareketlerde 8900 seviyesi öncelikli direnç noktası olarak izlenebilir. Aşağı yönlü hareketlerde ise 8730 seviyesi destek noktası olarak takip edilebilir.

Dirençler : 8900 / 9000 / 9250

Destekler : 8730 / 8600 / 8440



### VIOP Teknik Görünüm

Endeks kontratı Cuma günü akşam seansını negatif bir görünümle 9760 seviyesinden tamamlarken uzlaşma fiyatı da 9767 oldu. Endeks kontratında yukarı yönlü hareketlerde 9950 seviyesi direnç noktası olarak takip edilebilir. Aşağı yönlü hareketlerde ise 9680 ve 9500 seviyeleri destek noktası olarak izlenebilir.

Dirençler: 9950 / 10270 / 10500

Destekler: 9680 / 9500 / 9200

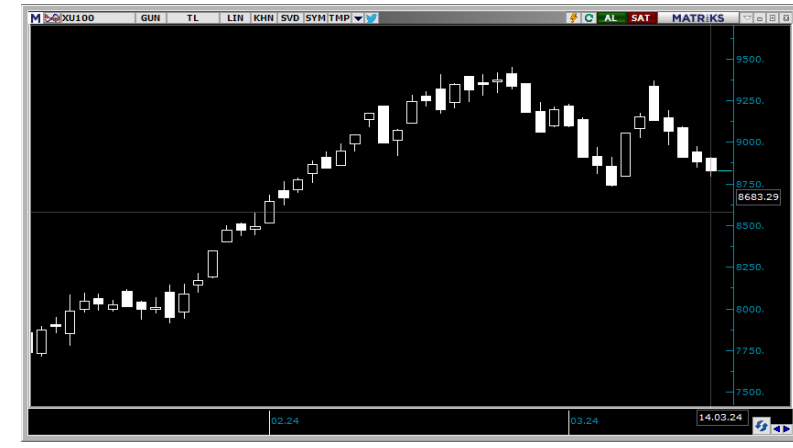

## Şirket Haberleri

**BORSA İSTANBUL:** 01.04.2024 tarihinden itibaren Yıldız Pazar'da işlem görmeye başlayacak şirketlerin listesi aşağıdaki gibidir.

\* GEREL, IEYHO, LRSHO, MRGYO, ORGE, PNSUT, RALYH, SOKE, TSPOR, TUREX, USAK

**DOAS:** Doğu Otomotiv'in 2023 yılı 12 aylık konsolide net karı 19.622.080.000 TL (2022/12 aylık: 15.612.776.000 TL)

**AKENR:** Akenerji'nin 2023 yılı 12 aylık konsolide net karı 5.039.858.378 TL (2022/12 aylık: 2.104.990.445 TL)

**AYDEM:** Aydem Yenilenebilir Enerji'nin 2023 yılı 12 aylık konsolide net zararı 1.280.100.539 TL (2022/12 aylık: 4.973.023.571 TL)

**ASUZU:** Anadolu Isuzu'nun 2023 yılı 12 aylık konsolide net karı 1.614.217.374 TL (2022/12 aylık: 784.307.983 TL)

**KCHOL:** Koç Holding'in 2023 yılı 12 aylık konsolide net karı 72.230.000.000 TL (2022/12 aylık: 72.662.000.000 TL)

**EKOS:** 01.02.2024 tarihinde kamuya açıklanan ULUDAĞ ELEKTRİK DAĞITIM A.Ş. (UEDAŞ) tarafından düzenlenen UEDAŞ 2024 YILI 4.ETAP YATIRIM MALZEMELERİ ALIM (BETON KÖŞK - HÜCRE) ve UEDAŞ 2024 YILI 3.ETAP YATIRIM MALZEMELERİ ALIM (BETON KÖŞK - HÜCRE) ihalelerinin iptal edildiği tarafımıza bildirilmiştir.

**ORGE:** Şirketimizin İstanbul/Sancaktepe'de gerçekleştirilecek Elektrikli Araç Şarj Üniteleri üretimine yönelik yatırımına ilişkin, makine ve teçhizat yatırımı kapsamında T.C. Sanayi ve Teknoloji Bakanlığı'ndan 45.683.669 TL tutarlı ve 3 yıl süreli Yatırım Teşvik Belgesi alınmıştır.

Yararlanacağımız destek unsurları aşağıdaki gibidir:

- 1- KDV İstisnası
- 2- Gümrük Vergisi Muafiyeti

T +90 (212) 370 0370

F +90 (212) 370 0371

[arastirma@albyatirim.com.tr](mailto:arastirma@albyatirim.com.tr)

Fulya Mah. Büyükdere Cad.  
Torun Center No: 74 A/80  
34394  
Şişli / İstanbul

**YASAL UYARI**—Burada yer alan her türlü bilgi, değerlendirme, yorum ve istatistiki şekil ve değerler hazırlandığı tarih itibariyle mevcut piyasa koşulları ve güvenilirliğine inanılan kaynaklardan elde edilerek derlenmiştir. ALB Yatırım Menkul Değerler A.Ş. tarafından, karşılığında herhangi bir maddi menfaat temin edilmeksizin, genel anlamda bilgi vermek amacıyla hazırlanmış olup, hiçbir şekilde yönlendirici nitelikte olmayan bilgiler yatırımcılar tarafından danışmanlık faaliyeti olarak kabul edilmemeli ve yatırım kararlarına esas olarak alınmamalıdır. Bu bilgiler, belli bir getirinin sağlanmasına yönelik olarak verilmemekte ve bu yönde herhangi bir şekilde taahhüt veya garantimiz bulunmamaktadır. Bu itibarla bu sayfalarda yer alan ve hiç bir şekilde yönlendirici nitelikte olmayan hususlar hakkında herhangi bir sorumluluğumuz bulunmamaktadır. Gerek bu yayındaki, gerekse bu yayında kullanılan kaynaklardaki hata ve eksikliklerden ve bu yayındaki bilgilerin kullanılması sonucunda yatırımcıların ve/veya ilgili kişilerin uğrayabilecekleri doğrudan ve/veya dolaylı zararlardan, kâr yoksunluğundan manevi zararlardan her ne şekil ve surette olursa olsun üçüncü kişilerin uğrayabileceği her türlü zararlardan dolayı ALB Yatırım Menkul Değerler A.Ş. sorumlu tutulamaz. Burada yer alan yatırım bilgi, yorum ve tavsiyeleri yatırım danışmanlığı kapsamında değildir. Yatırım danışmanlığı hizmeti, yetkili kuruluşlar tarafından kişilerin risk ve getiri tercihleri dikkate alınarak kişiye özel sunulmaktadır. Burada yer alan yorum ve tavsiyeler ise genel niteliktedir. Bu tavsiyeler mali durumunuz ile risk ve getiri tercihlerinize uygun olmayabilir. Bu nedenle, sadece burada yer alan bilgilere dayanılarak yatırım kararı verilmesi beklentilerinize uygun sonuçlar doğurmayabilir.

**ÇEKİNCE**—Bu rapor tarafımızca doğruluğu kabul edilmiş kaynaklar kullanılarak hazırlanmış olup yatırımcılara kendi oluşturacakları yatırım kararlarında yardımcı olmayı hedeflemekte ve herhangi bir yatırım aracını alma veya satma yönünde yatırımcıların kararlarını etkilemeyi amaçlamamaktadır. Yatırımcıların verecekleri yatırım kararları ile bu raporda bulunan görüş, bilgi ve veriler arasında bir bağlantı kurulamayacağı gibi, söz konusu kararların neticesinde oluşabilecek yanlışlık ve zararlardan kurum çalışanları ile ALB Yatırım Menkul Değerler A.Ş.'nin herhangi bir sorumluluğu bulunmamaktadır. Bu rapordaki her türlü iç ce dış piyasa tablo grafikler, bu konularda resmi hizmet veren yetkili üçüncü kişi kurumlardan elde edilmiş olup, ALB Yatırım Menkul Değerler A.Ş. tarafından herhangi bir maddi menfaat beklentisi olmaksızın genel anlamda bilgilendirmek amacıyla hazırlanmıştır. Bu raporda bulunan bilgiler belli bir gelirin sağlanmasına yönelik olarak verilmemektedir.