

Borsa İstanbul	Son	Günlük F. %
XUTUM	9221,50	-0,05%
XU100	8032,17	-0,15%
XU030	8692,41	-0,39%
XU100 FİYAT/KAZANÇ ORANI	6,65	-0,19%
BIST YAB. TAKAS ORANI	36,89	0,22%

Yurtdışı Endeksler	Son	Günlük F. %
NASDAQ 100 INDEX	16830,71	-0,01%
S&P 500 INDEX	4765,56	-0,01%
DOW JONES INDEX	37361,12	-0,62%
DAX INDEX	16571,68	-0,30%

Pariteler	Son	Günlük F. %
USDTRY	30,12	0,06%
EURTRY	32,72	-0,02%
EURUSD	1,09	-0,08%
DOLAR ENDEKSİ	103,49	0,13%

Değerli Madenler	Son	Günlük F. %
XAUUSD - ONS ALTIN	2.019,33	-0,45%
XAGUSD - ONS GÜMÜŞ	22,76	-0,69%
GLDGR - GRAM ALTIN	1.955,59	-0,38%
XAGGR - GRAM GÜMÜŞ	22,05	-0,61%

Tahvil Faizleri	Son	Günlük F. %
TÜRKİYE 2 YILLIK TAHVİL FAİZİ	39,10	5,24%
TÜRKİYE 5 YILLIK TAHVİL FAİZİ	25,62	1,02%
TÜRKİYE 10 YILLIK TAHVİL FAİZİ	28,50	0,57%
ABD 2 YILLIK TAHVİL FAİZİ	4,24	0,31%
ABD 10 YILLIK TAHVİL FAİZİ	4,06	-0,15%
ALMANYA 10 YILLIK TAHVİL FAİZİ	2,26	0,98%

Risk ve Volatilite Göstergeleri	Son	Günlük F. %
TÜRKİYE 5 YILLIK CDS	314,01	--
VIX VOLATİLİTE ENDEKSİ	13,98	1,67%

Borsa İstanbul Hacim Liderleri	Hacim	Günlük F. %
THYAO	6.848.855.251	-1,36
ISCTR	4.502.086.788	0,00
AKBNK	4.089.113.430	-3,20
EREGL	3.684.819.023	0,54
TUPRS	3.492.592.381	1,63

Para Girişi	Değişim	Para Çıkışı	Değişim	Hisse	Endekse Etki	Hisse	Endekse Etki	
TCELL	87.133.570	AKBNK	-	157.104.700	TCELL	8,39	AKBNK	-13,88
TUPRS	79.075.570	GARAN	-	143.157.700	TUPRS	8,08	THYAO	-8,85
YKBNK	28.242.440	THYAO	-	137.791.600	ASELS	2,03	GARAN	-6,01
EREGL	22.254.720	EKOS	-	40.994.650	EGEEN	1,69	BIMAS	-4,74
MEGMT	15.522.990	HEKTS	-	28.009.110	SISE	1,67	SAHOL	-3,90

Günlük Model Portföy				Haftalık Model Portföy			
Hisse	Kapanış	Zarar Kes Seviyesi	Hedef Aralığı	Hisse	Alım Seviyesi	Zarar Kes Seviyesi	Hedef Aralığı

12 Aylık Model Portföy						
Hisse	Son Fiyat	Öneri Tarihi	Öneri Fiyatı	Hedef Fiyat	Değişim (%)	Açıklama
SOKM	55,45	18.10.2023	63,5	101,30	-12,68	İskontolu Çarpanlar, İstikrarlı Büyüme ve Defansif Özellikler
BIMAS	338,50	16.05.2023	152,50	375,20	121,97	Defansif Özellikle, İstikrarlı Büyüme ve Güçlü Ciro Hedefi
TAVHL	125,60	03.07.2023	93,35	181,40	34,55	Döviz Bazlı Gelirler, Yeni Yatırımlar
FROTO	812,00	08.05.2023	516,60	1100,00	57,18	Güçlü Büyüme, Elektrikli Araç Yatırımı, İhracat Potansiyeli
THYAO	253,25	09.05.2023	128,80	393,70	96,62	Cazip Çarpanlar ve 2033'e Kadar Güçlü Ciro Hedefi
ENJSA	49,50	12.05.2023	29,44	67,90	68,14	Enerjide Dönüşüm, İstikrarlı Büyüme ve Cazip Çarpanlar
COLLA	516,00	08.11.2023	419,00	572,00	23,15	
TCELL	62,35	08.11.2023	53,10	79,80	17,42	Güçlü Operasyonel Performans ve Yüksek İskonto
MAVI	124,60	16.06.2023	63,10	173,30	97,46	Cazip Değerlemeler, Güçlü Talep ve Defansif Özellikler

İhracatta Yeni Hedef 402 Milyar Dolar

Türkiye İhracatçılar Meclisi başkanı İsmail Gültepe, dün gerçekleştirdiği konuşmasında Türkiye'nin 2023 yılında 255,8 milyar dolarlık mal ihracatı gerçekleştirdiğini ve burada en yüksek payın otomotiv sektöründe gerçekleştiğini bildirdi. 2024 yılında ise 267 milyar dolarlık mal ve 135 milyar dolarlık hizmet ihracatı olmak üzere toplamda 402 milyar dolar ihracat hedeflediklerini dile getirdi. Bu ihracat hedefini ise uzak pazarlara ulaşarak ve ticari heyetler vasıtasıyla gerçekleştirileceğini açıkladı.

Borsa İstanbul 100 endeksi Salı gününü yüzde 0,15 gerileme göstererek 8032 seviyesinden tamamladı. Endekste 8000 seviyesinin üzerinde kalıcılık sağlansa da gün içerisinde aşağı yönlü geri çekilmeler yaşandı. 8100 seviyesinin önemli bir direnç noktası olduğu bugünlerde yaşanabilecek aşağı ve yukarı yönlü kırılımlar endekste volatilitiyi artırabilir. Ayrıca bugün Çarşamba günü olması nedeniyle takas süresinden kaynaklı olarak kredili pozisyonların kapatılmasından dolayı gelebilecek satış baskısına karşı dikkatli olmakta fayda var.

Salı günü borsa İstanbul genelinde ilk 5 kurum bazında 809,8 milyon TL'lik para çıkışı gerçekleşti. Bu çıkışta en yüksek pay AKBNK, GARAN ve EKOS hisselerinde gerçekleşti. Para çıkışına rağmen para girişi ile pozitif ayrışma gösteren şirketler ise TCELL, TUPRS ve KCHOL oldu. Borsa İstanbul'da Salı günü genelinde en çok değer kazanan sektörler sırasıyla Menkul Kıymet Yatırım Ortaklığı, İletişim ve Orman Kağıt Basım oldu. En çok değer kaybeden sektörler ise Spor, Banka ve Ulaştırma oldu.

Borsa İstanbul'da sınırlı negatif bir açılış bekliyoruz.

Saat	Günün Öne Çıkan Gelişmeleri	Beklenti	Önceki
10:00	Birleşik Krallık TÜFE - Yıllık (Aralık)	3,80%	3,90%
13:00	Euro Bölgesi TÜFE - Yıllık (Aralık)	2,90%	2,40%
16:30	ABD Perakende Satışlar - Aylık (Aralık)	0,3%	0,3%
17:15	ABD Sanayi Üretimi - Aylık (Aralık)	-0,10%	0,20%
18:15	ECB Başkanı Lagarde'in Konuşması	--	--

Teknik Analiz

BİST Teknik Görünüm

Borsa İstanbul 100 endeksi Salı gününü yüzde 0,15 düşüyle 8032 seviyesinden tamamladı. Endekste hacim aylık ortalamasının üstünde 81,5 milyar TL gerçekleşti. Yukarı yönlü hareketlerde 8100 seviyesi öncelikli direnç noktası olarak izlenebilir. Aşağı yönlü hareketlerde ise 8000 seviyesi destek noktası olarak takip edilebilir.

Dirençler : 8100 / 8150 / 8200

Destekler : 8000 / 7910 / 7855

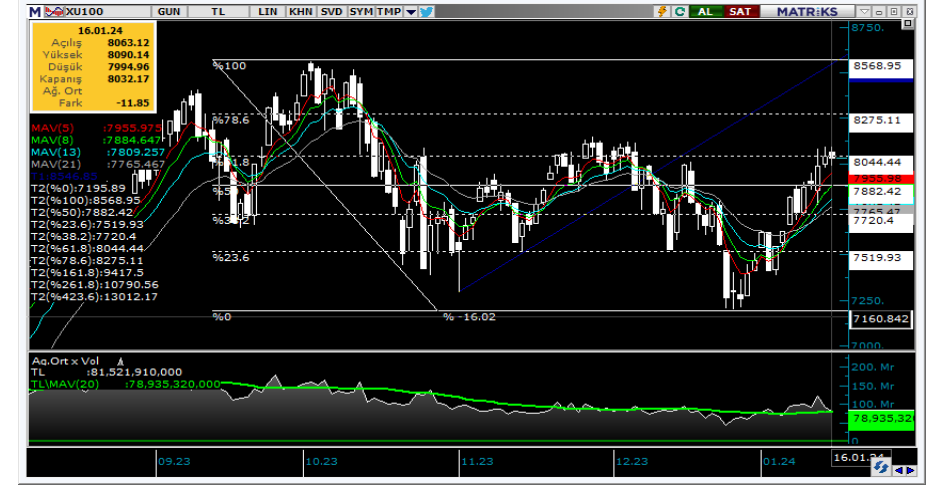

VIOP Teknik Görünüm

Endeks kontratı Salı günü akşam seansını negatif bir görünümle 9088 seviyesinden tamamlarken uzlaşma fiyatı 9114 oldu. Endeks kontratında yukarı yönlü hareketlerde 9160 seviyesi direnç noktası olarak takip edilebilir. Aşağı yönlü hareketlerde ise 9050 seviyesi destek noktası olarak izlenebilir.

Dirençler: 9160 / 9200 / 9250

Destekler: 9050 / 9000 / 8930



Şirket Haberleri

PASEU: Şirketimiz Kocaeli ili Kartepe ilçesi Köseköy lojistik merkezi sahasında bulunan kullanım alanını arttırmak üzere, 71.754.852.-TL toplam yatırım karşılığı 17.906 m2 alan için Türkiye Cumhuriyeti Devlet Demiryolları İşletmesi Genel Müdürlüğü ile uzun süreli (7yıl) hizmet anlaşması imzalamıştır. Bu alanda halihazırda verilmekte olan terminal hizmetlerine ek olarak; geçici depolama ve antrepo işletmeciliği yapılacaktır. Mevcut terminal hizmetlerimizde kapasite genişlemesi sağlayacak bu gelişme sayesinde, işlem hacmi ve verimlilik artışı da sağlanacaktır.

AVPGY: Yönetim Kurulumuzun 16.01.2024 tarihinde yapılan toplantısında; Çağdaş Bodrum İnşaat ve Turizm Sanayi Ticaret A.Ş. mülkiyetinde bulunan ve Invest Gayrimenkul Değerleme ve Danışmanlık A.Ş.'nin 16.01.2024 tarihli Değerleme Raporu ile KDV hariç toplam piyasa değeri 665.000.000 TL olarak takdir edilen Muğla İli, Bodrum İlçesi, Turgutreis Mahallesi 186 ada, 1 nolu parsel üzerinde kayıtlı bulunan Swissôtel Resort Bodrum Beach, Şirketimizin mevcut yatırım stratejisi kapsamında portföy yapımızı güçlendirmek ve çeşitlendirmek amacıyla 580.000.000 TL bedel üzerinden değerlendirme raporunda bahsi geçen ipoteklerin fekki sonrasında satın alınmasına ve bedelin peşin olarak ödenmesine karar verilmiştir.

ATAKP: Yönetim Kurulumuzun 16 Ocak 2024 tarihli kararında oy birliği ile karar verilen; Afyonkarahisar ili Susuz beldesindeki fabrikamızda, ürün portföyünü ve kapasitesini genişletmek amacıyla kaplamalı ürünlerin üretileceği yeni bir üretim hattı için "Kaplama Ürünler Üretim Binası ve Ham Soğan Deposu inşası ve gerekli makine teçhizat yatırımları" na T.C. Sanayi ve Teknoloji Bakanlığı tarafından aşağıda yer alan destek unsurları kapsamında yatırım teşviki tesis edilmiştir. Yatırım Teşviki Destek Unsurları; Sigorta Primi İşveren Hissesi, Vergi İndirimi, Gümrük Vergisi Muafiyeti, KDV İstisnası, Faiz Desteği. Söz konusu yatırım toplam yıllık üretim kapasitesi 10.000 ton, fonlama tutarı %50 öz kaynak %50 kredi kullanımı olacak şekilde planlanmıştır. Öz kaynak payı, halka arz sürecimizdeki Fon kullanım yerine ilişkin raporda belirttiğimiz üzere; Sermaye artışından elde edilen fondan tahsis edilecektir.

SNICA: Şirketimizin 135.000.000,-TL çıkarılmış sermayesinin, Sermaye Piyasası Kurulu'nun II-18.1 Sayılı Kayıtlı Sermaye Sistemi Tebliği'nin 6. Maddesinin 6. Fıkrası kapsamında bir defaya mahsus olmak üzere 500.000.000,-TL'lik kayıtlı sermaye tavanı aşılı olarak, %566,66667 oranında iç kaynaklardan artırılarak 900.000.000,-TL'ye çıkarılmasına ve yeni kayıtlı sermaye tavanının 5.000.000.000 (Beş Milyar) TL olmasına yönelik alınan yönetim kurulu kararına istinaden Sermaye Piyasası Kuruluna başvuru yapılmıştır.

KLRHO: Grup şirketimiz Kiler Tekstil ve Biskon Yapının öz tüketimleri karşılığı olarak toplam 13,8MW büyüklüğünde kurulu gücü olan ve tamamlandığında 23 mn kwh enerji üretecek GES tesisimize ilişkin tesislerin üzerine kurulduğu ve dağıtım merkezi binamızın olduğu yaklaşık 37.41 hektar büyüklüğündeki parseller için imar izni çıkmıştır. Tesisimizin imar izni sonrası ruhsat işlemleri devam etmekte olup ruhsat alınması sonrası kabul süreci ile elektrik üretimine geçilmesi hedeflenmektedir.

ALB Yatırım Araştırma Departmanı

Uğur AYDIN – Araştırma Yönetmeni

Ahmet Deniz YAĞBASAN– Araştırma Analisti

Ali Emre YILDIRIM – Araştırma Uzman Yardımcısı

Görkem ÖREN– Araştırma Stajyeri

T +90 (212) 370 0370

F +90 (212) 370 0371

arastirma@albyatirim.com.tr

Fulya Mah. Büyükdere
Cad. Torun Center No:74
A/80 34394 Şişli / İstanbul

YASAL UYARI–Burada yer alan her türlü bilgi, değerlendirme, yorum ve istatistiki şekil ve değerler hazırlandığı tarih itibarıyla mevcut piyasa koşulları ve güvenilirliğine inanılan kaynaklardan elde edilerek derlenmiştir. ALB Yatırım Menkul Değerler A.Ş. tarafından, karşılığında herhangi bir maddi menfaat temin edilmeksizin, genel anlamda bilgi vermek amacıyla hazırlanmış olup, hiçbir şekilde yönlendirici nitelikte olmayan bilgiler yatırımcılar tarafından danışmanlık faaliyeti olarak kabul edilmemeli ve yatırım kararlarına esas olarak alınmamalıdır. Bu bilgiler, belli bir getirinin sağlanmasına yönelik olarak verilmemekte ve bu yönde herhangi bir şekilde taahhüt veya garantimiz bulunmamaktadır. Bu itibarla bu sayfalarda yer alan ve hiç bir şekilde yönlendirici nitelikte olmayan hususlar hakkında herhangi bir sorumluluğumuz bulunmamaktadır. Gerek bu yayındaki, gerekse bu yayında kullanılan kaynaklardaki hata ve eksikliklerden ve bu yayındaki bilgilerin kullanılması sonucunda yatırımcıların ve/veya ilgili kişilerin uğrayabilecekleri doğrudan ve/veya dolaylı zararlardan, kâr yoksunluğundan manevi zararlardan her ne şekil ve surette olursa olsun üçüncü kişilerin uğrayabileceği her türlü zararlardan dolayı ALB Yatırım Menkul Değerler A.Ş. sorumlu tutulamaz. Burada yer alan yatırım bilgi, yorum ve tavsiyeleri yatırım danışmanlığı kapsamında değildir. Yatırım danışmanlığı hizmeti, yetkili kuruluşlar tarafından kişilerin risk ve getiri tercihleri dikkate alınarak kişiye özel sunulmaktadır. Burada yer alan yorum ve tavsiyeler ise genel niteliktedir. Bu tavsiyeler mali durumunuz ile risk ve getiri tercihlerinize uygun olmayabilir. Bu nedenle, sadece burada yer alan bilgilere dayanarak yatırım kararı verilmesi beklentilerinize uygun sonuçlar doğurmayabilir.

ÇEKİNCE–Bu rapor tarafımızca doğruluğu kabul edilmiş kaynaklar kullanılarak hazırlanmış olup yatırımcılara kendi oluşturacakları yatırım kararlarında yardımcı olmayı hedeflemekte ve herhangi bir yatırım aracını alma veya satma yönünde yatırımcıların kararlarını etkilemeyi amaçlamamaktadır. Yatırımcıların verecekleri yatırım kararları ile bu raporda bulunan görüş, bilgi ve veriler arasında bir bağlantı kurulamayacağı gibi, söz konusu kararların neticesinde oluşabilecek yanlışlık ve zararlardan kurum çalışanları ile ALB Yatırım Menkul Değerler A.Ş.'nin herhangi bir sorumluluğu bulunmamaktadır. Bu rapordaki her türlü iç ce dış piyasa tablo grafikler, bu konularda resmi hizmet veren yetkili üçüncü kişi kurumlardan elde edilmiş olup, ALB Yatırım Menkul Değerler A.Ş. tarafından herhangi bir maddi menfaat beklentisi olmaksızın genel anlamda bilgilendirmek amacıyla hazırlanmıştır. Bu raporda bulunan bilgiler belli bir gelirin sağlanmasına yönelik olarak verilmemektedir.