

7 MART 2022, PAZARTESİ | BİST GÜNLÜK BÜLTEN

Yurtiçi Endeksler	Son	Günlük Fark (%)	30 Günlük Fark (%)	52 Haftalık Fark (%)	Günlük Hacim (Mn TL)
VIOP 30	2.252 ▼	-1,69 ▼	-0,33 ▲	39,73	8.980
BİST 30	2.237 ▼	-1,97 ▲	0,92 ▲	38,68	24.473
BİST 100	1.991 ▼	-1,61 ▼	-1,22 ▲	30,03	29.130

Sektörel Endeksler	Son	Günlük Fark (%)	30 Günlük Fark (%)	52 Haftalık Fark (%)	Günlük Hacim (Mn TL)
BİST BANKA	1.645 ▼	-0,62 ▼	-7,01 ▲	18,24	3.805
BİST SINAİ	3.614 ▼	-1,56 ▲	2,60 ▲	35,93	16.381
BİST GIDA	2.103 ▼	-1,29 ▼	-13,11 ▲	0,70	641
BİST TEKNOLOJİ	2.675 ▲	0,51 ▲	1,74 ▲	28,43	2.372
BİST BİLİŞİM	1.150 ▼	-0,60 ▼	-7,83 ▲	17,46	807
BİST METAL	8.886 ▼	-2,64 ▲	16,36 ▲	95,03	7.869
BİST ULAŞTIRMA	2.932 ▼	-2,43 ▼	-11,65 ▲	46,44	2.259
BİST HOLDİNG	1.602 ▼	-1,78 ▼	-8,55 ▲	12,51	4.272

12.Günde Rusya'ya Yaptırımlar Devam Ediyor

Ukrayna ve Rusya arasında savaşın küresel piyasalardaki etkisi ikinci haftada devam etti. Haftalık görünümde ABD endeksleri %1,5 civarında değer kaybederken Avrupa endeksleri krizden büyük ölçüde etkilenecek %10 civarında değer kaybetti. Asya endekslerinin de negatif görünüm sergilediği haftalık görünümde Borsa İstanbul pozitif ayrıştı. BİST100 endeksi haftalık görünümde %2 değer kazanırken haftanın son işlem gününde %1,61 değer kaybetti. Rusya ve Ukrayna'nın ikinci müzakeresinde taraflar insani koridor açıklamasında anlaşmıştı. Haber kaynaklarına göre müzakerenin üçüncü turunun bugün yapılması bekleniyor.

Borsa İstanbul'da sektörel görünümde Bankacılık endeksi haftanın son işlem gününde %0,62 düşüş gösterirken haftalık görünümde %0,88 yükseliş kaydetti. Sınai endeksi %1,56 düşüş gösterirken haftalık performansta %3,63 yükseliş kaydetti. Ulaştırma endeksi ise haftalık görünümde en çok düşüş gösteren sektör olarak %7,72 geriledi. Haftanın son işlem gününde ise %2,43 düşüş gösterdi.

Rusya'ya Avrupa ve ABD'den yaptırımlar devam ediyor. Mastercard ve Visa Rusya operasyonlarını askıya alma kararı aldı. Haber kaynaklarına göre PayPal'da hizmetlerini askıya aldı. Bu kararların ardından Rus bankalarının Çin ödeme sistemine geçmesi bekleniyor. ABD Dışişleri Bakanı Blinken, Avrupalı müttefikleriyle Rusya'dan petrol ithalatını durdurmayı görüşmeler gerçekleştirildiğini ifade etti.

Haber kaynaklarına göre Enerji Piyasası Düzenleme Kurumu'na elektrik alım fiyatlarına müdahalede bulunabilme yetkisi verilecek. Taslak halinde yakında TBMM'ye gelmesi bekleniyor.

Brent petrol 2011'de gördüğü seviyeleri aşarak 130 USD seviyesini test etti. Güne başlarken Asya piyasalarında ve ABD ve Avrupa vadelielerde yoğun satışlar izleniyor. BİST100 endeksinin negatif başlangıç yapmasını beklemekteyiz.

ENDEKSE ETKİ (BİST 100)			
POZİTİF		NEGATİF	
HİSSE	Endekse Etki (Puan)	Endekse Etki (Puan)	HİSSE
DOHOL	0,95	-8,62	EREGL
ASELS	0,91	-4,85	TCELL
SARKY	0,78	-3,05	KCHOL
ODAS	0,58	-2,51	FROTO
GARAN	0,56	-2,13	BIMAS
GLYHO	0,39	-1,72	THYAO
PETKM	0,38	-1,63	SAHOL
VERUS	0,30	-1,27	AKBNK
ISGYO	0,29	-1,07	TOASO
SOKM	0,27	-1,06	SISE
ULKER	0,20	-0,93	TAVHL
DEVA	0,19	-0,82	ISCTR
EKGYO	0,16	-0,78	AEFES
ZRGO	0,14	-0,67	AKSA
KOZAA	0,14	-0,62	CCOLA

GÜNLÜK PARA GİRİŞİ OLAN HİSSELER İLK 10 KURUM (TL)					
Sembol	Para Girişi	Sembol	Para Girişi	Sembol	Para Girişi
KRDMD	18.289.220	KONTR	2.649.614	QUAGR	1.081.409
ASELS	15.157.060	DOAS	2.580.906	BTCIM	1.073.845
YKBNK	11.053.450	HALKB	2.262.976	ALKIM	943.301
DOHOL	9.340.296	OZKGY	1.648.512	EDIP	895.328
ODAS	7.464.916	KRDMA	1.586.457	VERTU	700.850
TUPRS	6.730.848	VESTL	1.312.110	DEVA	673.779
EKGYO	6.621.092	ATATP	1.269.967	HEKTS	666.981
PETKM	5.741.560	KLGYO	1.208.311	ISGYO	662.654
BUCIM	4.703.968	AKSEN	1.177.512	INVES	640.776
GLYHO	3.689.858	YUNSA	1.085.657	TSGYO	622.817

GÜNLÜK PARA ÇIKIŞI OLAN HİSSELER İLK 10 KURUM (TL)					
Sembol	Para Çıkışı	Sembol	Para Çıkışı	Sembol	Para Çıkışı
THYAO	-39.470.590	AKBNK	-5.478.584	SELEC	-2.080.142
KCHOL	-30.549.580	ISDMR	-4.834.574	MAVI	-2.070.671
SISE	-19.020.420	TOASO	-4.175.304	DOCO	-2.016.878
TAVHL	-17.556.760	KOZAL	-3.930.368	AYDEM	-1.997.381
EREGL	-16.240.240	TKFEN	-3.442.706	TTRAK	-1.861.579
FROTO	-13.820.040	BIMAS	-3.048.856	KARSN	-1.819.138
TCELL	-13.402.000	ISCTR	-2.860.952	ENJSA	-1.645.514
GARAN	-12.067.040	BIOEN	-2.739.753	SASA	-1.495.606
SAHOL	-9.666.968	TSPOR	-2.511.247	ACSEL	-1.348.967
AEFES	-5.623.760	TTKOM	-2.483.916	LOGO	-1.168.885

En Çok Yükselen				En Çok Düşen				Hacmi En Yüksek				
Hisse	Son	Değişim (%)		Hisse	Son	Değişim (%)		Hisse	Son	Değişim (%)	Hacim	
YUNSA	14,59	▲	9,95	AKFGY	3,01	▼	-7,38	KRDMD	13,52	▼	-0,66	4.558.652.067
MEDTR	11,93	▲	9,95	DOCO	1220,40	▼	-6,59	EREGL	34,00	▼	-3,79	2.735.353.710
VERUS	51,95	▲	9,92	EDATA	22,44	▼	-5,79	THYAO	25,30	▼	-2,47	2.055.720.127
ODAS	1,46	▲	9,77	ACSEL	24,08	▼	-5,64	GARAN	11,85	▲	0,59	1.737.688.632
GLYHO	2,07	▲	9,52	KAPLM	50,05	▼	-5,57	ASELS	24,20	▲	1,60	1.564.134.683
BUCIM	2,03	▲	9,14	TCELL	20,30	▼	-5,05	KOZAL	128,70	▼	-0,16	1.322.718.721
DOHOL	2,89	▲	9,06	AGESA	19,19	▼	-5,00	PETKM	8,00	▲	1,27	1.228.621.689
EGSER	17,88	▲	8,04	AEFES	21,52	▼	-4,78	TUPRS	195,50	▼	-0,56	926.813.531
ATATP	70,50	▲	7,31	KCHOL	30,96	▼	-4,44	DOHOL	2,89	▲	9,06	842.703.266
ATEKS	37,32	▲	6,81	TAVHL	31,20	▼	-4,29	SISE	12,06	▼	-1,47	752.111.848

YURTDIŞI PİYASALAR				
Amerika	Son	Günlük Değişim (%)	30 Günlük Fark (%)	
Dow Jones	33.614,80	▼	-0,53	-5,06
Nasdaq	13.313,44	▼	-1,66	-7,20
S&P 500	4.328,87	▼	-0,79	-4,79
Avrupa	Son	Günlük Değişim (%)	30 Günlük Fark (%)	
DAX	13.094,54	▼	-4,41	-16,16
İngiltere FTSE100	6.987,14	▼	-3,48	-7,28
Fransa CAC 40	6.061,66	▼	-4,97	-14,62
Asya	Son	Günlük Değişim (%)	30 Günlük Fark (%)	
Shanghai Comp.	3.447,65	▼	-0,96	2,56
Hang Seng (Hong Kong)	21.905,29	▼	-2,50	-7,97
Tokyo NIKKEİ 225	25.985,47	▼	-2,23	-4,04

Döviz Piyasası	Son	Günlük Değişim (%)	30 Günlük Fark (%)	
USDTRY	14,25	▲	0,21	6,48
EURTRY	15,59	▲	0,30	3,42
GBPTRY	18,86	▲	0,11	4,23
EURUSD	1,09	▲	0,01	-2,98
USDJPY	114,82	▲	0,01	0,11
GBPUSD	1,32	▼	-0,67	-2,02
Emtialar	Son	Günlük Değişim (%)	30 Günlük Fark (%)	
Ons Altın	1.972,00	▲	0,09	9,48
Gram Altın	903,15	▲	0,31	16,56
Gümüş	25,70	▼	-0,08	13,56
Brent Petrol	116,94	▲	6,51	31,16
Bakır	4,82	▲	1,98	8,56
Ekonomik Göstergeler	Son	Günlük Değişim (%)	30 Günlük Fark (%)	
ABD 2 Yıllık	1,488	▼	-3,38	25,99
ABD 10 Yıllık	1,733	▼	-6,07	-3,78
Türkiye 2 Yıllık	23,92	▲	0,12	9,13
Türkiye 10 Yıllık	24,72	▲	2,44	6,37
Almanya 2 Yıllık	-0,724	▼	-16,03	-38,96
Almanya 10 Yıllık	-0,067	▼	-419,05	-3450,00

7 Mart 22

VBTS KAPSAMINDA İŞLEM GÖREN PAYLAR

Hisse Kodu	Başlangıç Tarihi	Bitiş Tarihi	Kalan Gün	Brüt Takas	Tek Fiyat	Kredili Alım ve Açığa Satış	Emir Paketi Tedbiri	İnternet Emir Yasası	Piyasa Emriyle Emir İlt. Yasası
LUKSK	10 Şubat 22	9 Mart 22	2			✓			
MANAS	10 Şubat 22	9 Mart 22	2			✓	✓		
SONME	11 Şubat 22	10 Mart 22	3				✓		
MARKA	15 Şubat 22	14 Mart 22	7				✓		
ORCAY	15 Şubat 22	14 Mart 22	7	✓		✓			
PKENT	15 Şubat 22	14 Mart 22	7	✓		✓	✓		
DESA	16 Şubat 22	15 Mart 22	8	✓		✓			
ETYAT	16 Şubat 22	15 Mart 22	8				✓		
OYLUM	16 Şubat 22	15 Mart 22	8				✓		
AGYO	17 Şubat 22	16 Mart 22	9				✓		
AVOD	17 Şubat 22	16 Mart 22	9				✓		
DAGHL	17 Şubat 22	16 Mart 22	9				✓		
ARMDA	18 Şubat 22	17 Mart 22	10				✓		
CEOEM	18 Şubat 22	17 Mart 22	10			✓			
TEKTU	18 Şubat 22	17 Mart 22	10			✓			
DZGYO	21 Şubat 22	18 Mart 22	11	✓		✓			
IDEAS	21 Şubat 22	18 Mart 22	11			✓			
KAPLM	21 Şubat 22	18 Mart 22	11	✓	✓	✓	✓	✓	
MIPAZ	21 Şubat 22	18 Mart 22	11			✓			
MERIT	22 Şubat 22	21 Mart 22	14			✓			
LIDFA	23 Şubat 22	22 Mart 22	15		✓				
DERHL	24 Şubat 22	23 Mart 22	16			✓			
IHYAY	24 Şubat 22	23 Mart 22	16			✓			
SANFM	24 Şubat 22	23 Mart 22	16			✓			
ATAGY	28 Şubat 22	25 Mart 22	18				✓		
INTEM	28 Şubat 22	25 Mart 22	18	✓			✓		
ISBTR	1 Mart 22	31 Mart 22	24				✓		
PAPIL	1 Mart 22	31 Mart 22	24	✓					
AKFGY	4 Mart 22	1 Nisan 22	25			✓			
DIRIT	3 Mart 22	1 Nisan 22	25				✓		
DOBUR	3 Mart 22	1 Nisan 22	25				✓		
ERSU	4 Mart 22	1 Nisan 22	25	✓		✓			
KARYE	3 Mart 22	1 Nisan 22	25			✓			
KGYO	4 Mart 22	1 Nisan 22	25	✓					
KONKA	3 Mart 22	1 Nisan 22	25			✓			
POLTK	3 Mart 22	1 Nisan 22	25	✓		✓			
SANEL	4 Mart 22	1 Nisan 22	25				✓		

BİST 100 Teknik Görünüm

BİST100 endeksinde, Ocak ayından süregelen düşüş trendi etkisinde hareket devam ediyor. Kısa vadeli eşik bölge olarak izlenen 2000 seviyesi altında kapanış gerçekleşen endekste aşağı yönlü seyrin devam etmesi durumunda 1970 / 1945 sıralı destek seviyeleri takip edilebilir. Olası yukarı yönde hareket durumunda ise 2000 seviyesi üzerinde 2025 / 2050 bandı tekrar gündeme gelebilir.

Dirençler: 2025 / 2050 / 2060

Destekler: 1970 / 1945 / 1935

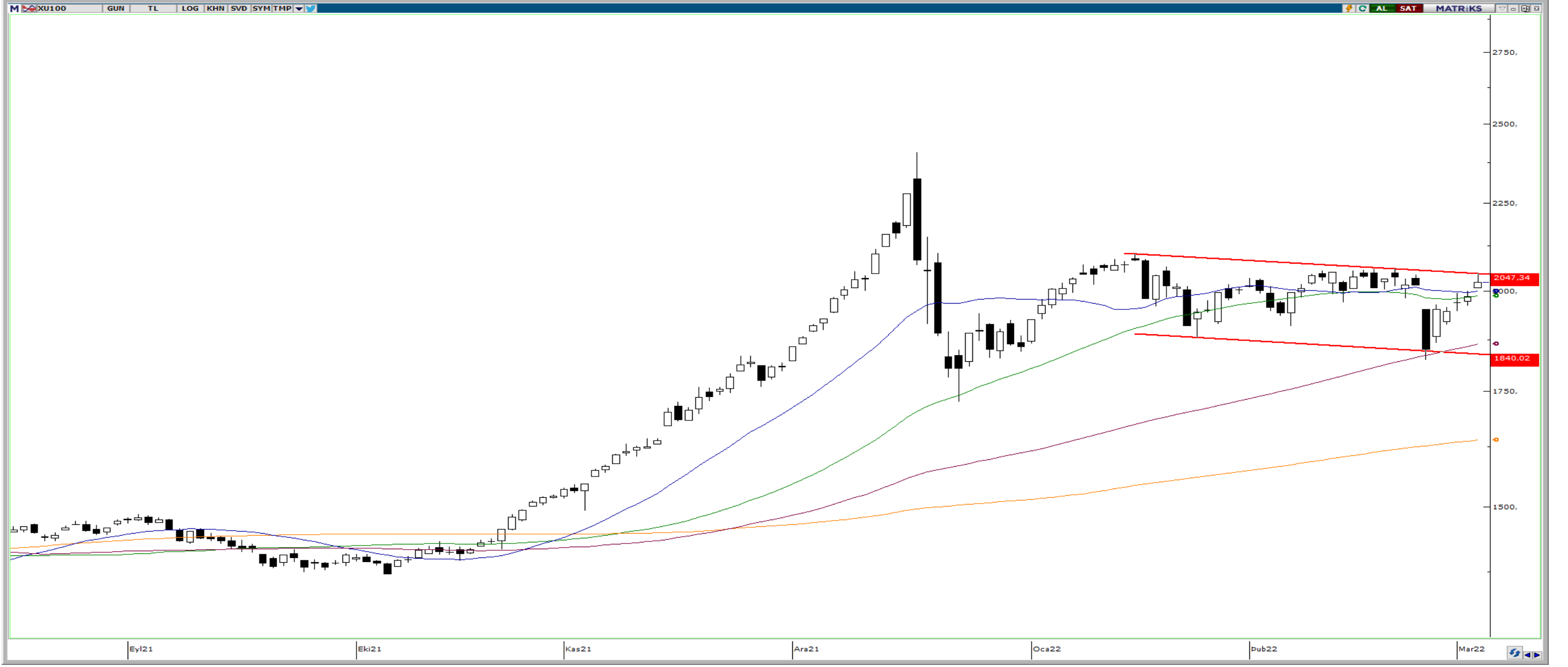

VIOP 30 Teknik Görünüm

VIOP30 kontratında, 2235 seviyesi üzerinde yukarı yönde toparlanma görülmesi durumunda 2295 / 2320 direnç seviyeleri tekrar test edilebilir. Aşağı yönde hareketin 2235 destek seviyesi altında devam etmesi durumunda ise 2195 / 2160 destek seviyeleri test edilebilir.

Dirençler: 2295 / 2320 / 2350

Destekler: 2235 / 2195 / 2160

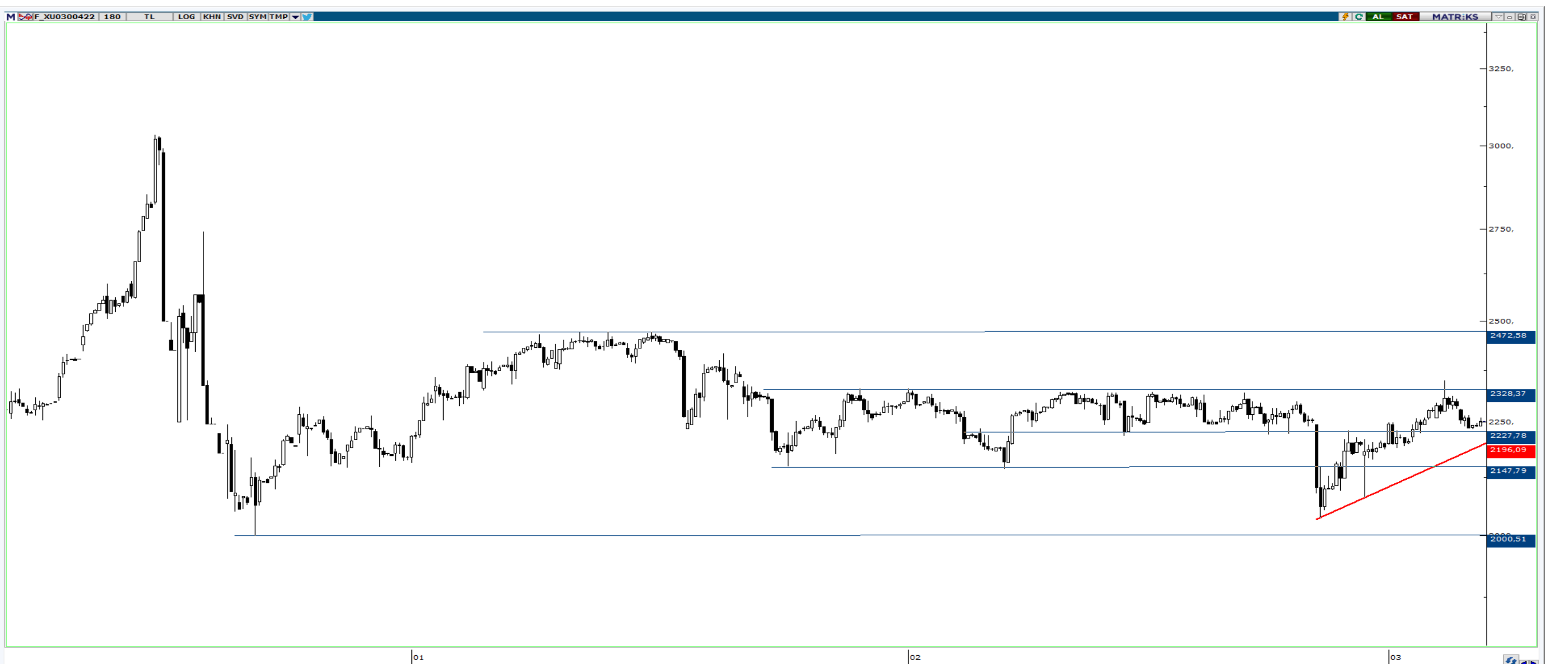

ŞİRKET HABERLERİ

- **OZKGY** : Şirket %100 bedelsiz sermaye artırımını kararı aldı.
- **USAK** : Şirket %140 bedelli sermaye artırımını kararı aldı.
- **MGROS** : 5 adet Migros, 3 adet Migros Jet ve 3 adet Macrocenter formatında toplam 11 satış mağazası Şubat ayı içerisinde hizmete açılmıştır.
- **GESAN** : Şirket DİCLE ELEKTRİK DAĞITIM A.Ş. tarafından gerçekleştirilen ihaleyi kazanmıştır. Toplam bedel 4.440.000,- USD' dir.

PAY ALIM SATIM BİLDİRİMLERİ

- **INDES: (PAY ALIM)-(GERİ ALIM PROGRAMI)** 3 Mart 2022 tarihinde 665.000 adet pay geri alınmış ve Şirketimizin sahip olduğu INDES payları 8.376.571 adet'e ulaşmıştır.
- **ENKAI: (PAY ALIM)-(MEHMET SİNAN TARA)** 03/03/2022 - 03/03/2022 tarihinde ENKA İNŞAAT VE SANAYİ A.Ş. payları ile ilgili olarak 12,54 - 12,97 TL fiyat aralığından 100.000 TL toplam nominal tutarlı alış işlemi ve/veya 0 TL toplam nominal tutarlı satış işlemi tarafımca/ortaklığımızca gerçekleştirilmiştir
- **RYSAS: (PAY ALIM)-(EGEMEN DÖVEN)** 03/03/2022 - 03/03/2022 tarihinde REYSAŞ TAŞIMACILIK VE LOJİSTİK TİCARET A.Ş. payları ile ilgili olarak 4,07 - 4,25 TL fiyat aralığından 325.000 TL toplam nominal tutarlı alış işlemi ve/veya 0 TL toplam nominal tutarlı satış işlemi tarafımca/ortaklığımızca gerçekleştirilmiştir
- **DAGI: (PAY ALIM)-(MAHMUT NEDİM KOÇ)** 04.03.2022 tarihinde DAGI GİYİM SANAYİ VE TİCARET A.Ş. payları ile ilgili olarak 2,7640 TL fiyat aralığından 125.000 TL toplam nominal tutarlı alış işlemi tarafımca gerçekleştirilmiştir.
- **INVEO: (PAY ALIM)-(GERİ ALIM PROGRAMI)** 04.03.2022 tarihinde 28,00 TL fiyattan 25.000 adet payı geri alınmış ve bu geri alım programı kapsamında Şirketimizin sahip olduğu INVEO payları 275.000 adete ulaşmıştır.
- **GEDİK: (PAY ALIM)-(GERİ ALIM PROGRAMI)** 04.03.2022 tarihinde 7,00 TL fiyattan 50.000 adet payı geri alınmış ve bu geri alım programı kapsamında Şirketimizin sahip olduğu GEDİK payları 625.000 adete ulaşmıştır.
- **SAHOL: (PAY ALIM)-(GERİ ALIM PROGRAMI)** Şirketimizce 04.03.2022 tarihinde Borsa İstanbul'da pay başına 15,49 TL – 15,79 TL (ağırlıklı ortalama 15,59 TL) fiyat aralığından toplam 750.000 TL nominal değerli SAHOL payları geri alınmıştır.
- **ARCLK: (PAY ALIM)-(GERİ ALIM PROGRAMI)** 04.03.2022 tarihinde 54,40 TL - 54,95 TL fiyat aralığından (ortalama 54,7728 TL) 450.000 adet pay geri alınmış ve Şirketimizin sahip olduğu ARCLK payları 53.170.109 adete ulaşmıştır.
- **KRVGD: (PAY ALIM)-(GERİ ALIM PROGRAMI)** 04.03.2022 tarihinde 10,62 TL - 10,68 TL fiyat aralığından (ortalama 10,6575 TL) 29.059 adet pay geri alınmış ve Şirketimizin sahip olduğu KRVGD payları 1.020.456 adede ulaşmıştır.

HAFTALIK EKONOMİK TAKVİM

7 Mart - 11 Mart 2022

Saat				Beklenti	Önceki
7 Mart / Pazartesi					
10:00	EUR	*	Almanya Perakende Satışlar (Aylık)	1,90%	-5,50%
10:00	EUR	*	Almanya Fabrika Siparişleri (Aylık)	1,00%	2,80%
12:30	EUR	*	Euro Bölgesi Sentix Yatırımcı Güveni	5,3	16,6
17:30	TRY	*	Türkiye Bütçe Dengesi	--	-37.8b
8 Mart / Salı					
08:00	JPY	*	Japonya Öncü Endeks	103,6	104,8
10:00	EUR	*	Almanya Sanayi Üretimi (Aylık)	0,50%	-0,30%
13:00	EUR	***	Euro Bölgesi GSYIH (Çeyreklik)-Öncü	0,30%	0,30%
13:00	EUR	***	Euro Bölgesi GSYIH (Yıllık)-Öncü	4,60%	4,60%
16:30	USD	*	ABD Dış Ticaret Dengesi	-\$87.3b	-\$80.7b
9 Mart / Çarşamba					
02:50	JPY	***	Japonya GSYIH (Yıllık)	5,70%	5,40%
04:30	CNY	**	Çin ÜFE (Yıllık)	8,60%	9,10%
04:30	CNY	***	Çin TÜFE (Yıllık)	0,90%	0,90%
15:00	USD	**	ABD MBA Mortgage Başvuruları	--	-0,70%
10 Mart / Perşembe					
02:50	JPY	**	Japonya ÜFE (Yıllık)	8,60%	8,60%
10:00	TRY	***	Türkiye İşsizlik Oranı	--	11,20%
15:45	EUR	***	ECB Politika Faiz Oranı	0,00%	0,00%
15:45	EUR	***	ECB Marjinal Faiz Oranı	0,25%	0,25%
15:45	EUR	***	ECB Mevduat Faiz Oranı	-0,50%	-0,50%
16:30	USD	***	ABD TÜFE (Aylık)	0,80%	0,60%
16:30	USD	***	ABD TÜFE (Yıllık)	7,90%	7,50%
16:30	USD	***	ABD Çekirdek TÜFE (Yıllık)	6,40%	6,00%
16:30	USD	**	ABD İlk İşsizlik Başvuruları	220k	215k
16:30	USD	**	ABD İşsizlik Başvuruları	1435k	1476k
11 Mart / Cuma					
10:00	TRY	**	Türkiye Cari Denge	-7.35b	-3.84b
10:00	TRY	**	Türkiye Sanayi Üretimi (Aylık)	-2,20%	1,60%
10:00	TRY	**	Türkiye Sanayi Üretimi (Yıllık)	9,50%	14,40%
10:00	TRY	*	Türkiye 12 Aylık TÜFE Beklenti	--	24,83%
10:00	EUR	**	Almanya TÜFE (Yıllık)	5,10%	5,10%
10:00	GBP	**	İngiltere Sanayi Üretimi (Yıllık)	1,90%	0,40%
18:00	USD	**	ABD Mich. Tüketici Hissiyatı	61	62,8

UYARI: Bu bültendeki veriler hafta içinde değişiklik gösterebilir. Değişiklikler "Günlük Bülten" üzerinden takip edilebilir.

ALB Yatırım Araştırma Departmanı

Emre ÇAYIRLI – Araştırma Müdürü

Rıdvan YİĞİTBİLEK – Araştırma Uzmanı

Akın SOLMAZ – Araştırma Uzman Yrd.

Emir AKKUŞ – Araştırma Stajyeri

T +90 (212) 370 0370

F +90 (212) 370 0371

bilgi@albyatirim.com.tr

Fulya Mah. Büyükdere

Cad. Torun Center No:74

A/80 34394 Şişli / İstanbul

YASAL UYARI–Burada yer alan her türlü bilgi, değerlendirme, yorum ve istatistiki şekil ve değerler hazırlandığı tarih itibariyle mevcut piyasa koşulları ve güvenilirliğine inanılan kaynaklardan elde edilerek derlenmiştir. ALB Yatırım Menkul Değerler A.Ş. tarafından, karşılığında herhangi bir maddi menfaat temin edilmeksizin, genel anlamda bilgi vermek amacıyla hazırlanmış olup, hiçbir şekilde yönlendirici nitelikte olmayan bilgiler yatırımcılar tarafından danışmanlık faaliyeti olarak kabul edilmemeli ve yatırım kararlarına esas olarak alınmamalıdır. Bu bilgiler, belli bir getirinin sağlanmasına yönelik olarak verilmemekte ve bu yönde herhangi bir şekilde taahhüt veya garantimiz bulunmamaktadır. Bu itibarla bu sayfalarda yer alan ve hiç bir şekilde yönlendirici nitelikte olmayan hususlar hakkında herhangi bir sorumluluğumuz bulunmamaktadır. Gerek bu yayındaki, gerekse bu yayında kullanılan kaynaklardaki hata ve eksikliklerden ve bu yayındaki bilgilerin kullanılması sonucunda yatırımcıların ve/veya ilgili kişilerin uğrayabilecekleri doğrudan ve/veya dolaylı zararlardan, kâr yoksunluğundan manevi zararlardan her ne şekil ve surette olursa olsun üçüncü kişilerin uğrayabileceği her türlü zararlardan dolayı ALB Yatırım Menkul Değerler A.Ş. sorumlu tutulamaz. Burada yer alan yatırım bilgi, yorum ve tavsiyeleri yatırım danışmanlığı kapsamında değildir. Yatırım danışmanlığı hizmeti, yetkili kuruluşlar tarafından kişilerin risk ve getiri tercihleri dikkate alınarak kişiye özel sunulmaktadır. Burada yer alan yorum ve tavsiyeler ise genel niteliktedir. Bu tavsiyeler mali durumunuz ile risk ve getiri tercihlerinize uygun olmayabilir. Bu nedenle, sadece burada yer alan bilgilere dayanarak yatırım kararı verilmesi beklentilerinize uygun sonuçlar doğurmayabilir.

ÇEKİNCE–Bu rapor tarafımızca doğruluğu kabul edilmiş kaynaklar kullanılarak hazırlanmış olup yatırımcılara kendi oluşturacakları yatırım kararlarında yardımcı olmayı hedeflemekte ve herhangi bir yatırım aracını alma veya satma yönünde yatırımcıların kararlarını etkilemeyi amaçlamamaktadır. Yatırımcıların verecekleri yatırım kararları ile bu raporda bulunan görüş, bilgi ve veriler arasında bir bağlantı kurulamayacağı gibi, söz konusu kararların neticesinde oluşabilecek yanlışlık ve zararlardan kurum çalışanları ile ALB Yatırım Menkul Değerler A.Ş.'nin herhangi bir sorumluluğu bulunmamaktadır. Bu rapordaki her türlü iç ce dış piyasa tablo grafikler, bu konularda resmi hizmet veren yetkili üçüncü kişi kurumlardan elde edilmiş olup, ALB Yatırım Menkul Değerler A.Ş. tarafından herhangi bir maddi menfaat beklentisi olmaksızın genel anlamda bilgilendirmek amacıyla hazırlanmıştır. Bu raporda bulunan bilgiler belli bir gelirin sağlanmasına yönelik olarak verilmemektedir.