

Yurtiçi Endeksler	Son	Günlük Fark (%)	30 Günlük Fark (%)	52 Haftalık Fark (%)	Günlük Hacim (Mn TL)
VIOP 30	2.171 ▼	-2,68 ▼	-2,87 ▲	34,43	7.405
BİST 30	2.154 ▼	-2,36 ▲	2,11 ▲	34,39	18.419
BİST 100	1.958 ▼	-2,21 ▲	1,62 ▲	29,54	23.170

Sektörel Endeksler	Son	Günlük Fark (%)	30 Günlük Fark (%)	52 Haftalık Fark (%)	Günlük Hacim (Mn TL)
BİST BANKA	1.750 ▼	-3,67 ▲	7,50 ▲	19,41	6.168
BİST SINAİ	3.415 ▼	-1,78 ▼	-3,11 ▲	34,48	8.950
BİST GIDA	2.339 ▼	-2,19 ▲	4,83 ▲	7,66	483
BİST TEKNOLOJİ	2.579 ▼	-1,92 ▼	-2,98 ▲	25,76	1.442
BİST BİLİŞİM	1.242 ▼	-1,47 ▼	-1,28 ▲	33,52	811
BİST METAL	7.403 ▼	-1,77 ▼	-5,08 ▲	69,12	2.525
BİST ULAŞTIRMA	3.180 ▼	-2,30 ▲	20,59 ▲	94,15	3.246
BİST HOLDİNG	1.692 ▼	-2,82 ▲	2,72 ▲	21,16	3.235

BoE'den İkinci Faiz Artırımı

Küresel borsalarda İngiltere ve Avrupa merkez bankalarının toplantılarının satışlar yaşandı. İngiltere Merkez Bankası beklentilere paralel ikinci faiz artırımına giderek politika faizini %0,50 seviyesine çekti. BoE 20 milyar sterlinlik varlık alım programını 2023 sonuna kadar sonlandırma kararı aldı. Avrupa Merkez Bankası ise beklentilere paralel değişikliğe gitmedi. ECB ilk çeyrekte pandemi varlık alım programının bir önceki çeyreğe göre düşük hızda devam edeceği belirtti. Programın Mart'ta tamamlanacağı ifade edildi. Varlık alım programının ise ikinci çeyrekte aylık 40 milyar euro üçüncü çeyrekte ise 30 milyar euro olarak gerçekleşeceği belirtildi. Ekim'de ise alımların 20 milyar euro olacağı belirtildi. ECB başkanı Lagarde para politikası kurulu üyelerinin tamamının enflasyon konusunda endişeli olmaya başladıklarını fakat faiz artırımını konusunda acele edilmeyeceğini ifade etti. Piyasalar Lagarde'ın satır aralarında şahinleşen ton algıladı.

Yurt içinde ise Ocak ayı enflasyon verisi açıkladı. Enflasyon yıllık bazda %48,69 artış gösterdi. Aylık bazda ise %11,10 arttı. Aylık artışta ilk sırayı Alkollü İçecekler ve Tütün, Konut ve Ev Eşyası aldı. Üretici Fiyat Endeksi ise yıllık bazda %93,53 artış gösterdi.

Borsa İstanbul'da ise küresel piyasalara paralel satıcılı seyir hakimdi. BİST100 endeksi Bankacılık endeksi öncülüğünde %2,36 düşüş gösterdi. Bankacılık endeksi %3,67 Sınai %1,78 Ulaştırma ise %2,30 düşüş gösterdi. Endeksi Akbank, Koç Holding ve Garanti Bankası güçlü negatif etkiledi. BİST100'e endeksine bağlı 8 hisse değer kazanırken, 91 hisse değer kaybetti. Yapı Kredi Bankası ortalama piyasa beklentilerinin hafif üzerinde 3.558mn TL net kar açıkladı. Net kar bir önceki çeyreğe göre %10 artış gösterdi. Tofaş ise ortalama beklentilerin %22 üzerinde 1.217mn TL net kar açıkladı. Favök ise beklentilerin %70 üzerinde 2.731mn TL olarak gerçekleşti.

Ekonomik takvimde ABD tarım dışı istihdam verisi takip edilecek. Güne başlarken Asya piyasasında ve ABD, Avrupa vadeli tepki alımları izleniyor. BİST 100 endeksinin pozitif başlangıç yapmasını beklemekteyiz.

ENDEKSE ETKİ (BİST 100)			
POZİTİF		NEGATİF	
HİSSE	Endekse Etki (Puan)	Endekse Etki (Puan)	HİSSE
PARSN	0,34	-3,63	AKBNK
ARCLK	0,20	-2,79	KCHOL
ISGYO	0,19	-2,75	GARAN
OYAKC	0,08	-2,66	EREGL
TRGYO	0,07	-2,39	YKBNK
GESAN	0,05	-2,17	SISE
VERUS	0,04	-2,10	THYAO
QUAGR	0,03	-1,73	ISCTR
		-1,33	SAHOL
		-1,26	KRDMD
		-1,21	ASELS
		-1,19	FROTO
		-1,05	PETKM
		-1,02	TUPRS
		-0,94	BIMAS

GÜNLÜK PARA GİRİŞİ OLAN HİSSELER İLK 10 KURUM (TL)					
Sembol	Para Girişi	Sembol	Para Girişi	Sembol	Para Girişi
ARCLK	8.285.460	CANTE	1.620.742	ENJSA	979.842
TCELL	6.464.040	ISGYO	1.599.694	INDES	973.907
TKFEN	6.461.444	AKSEN	1.529.745	KLGYO	968.941
EREGL	4.235.912	KZBGY	1.522.221	DGNMO	957.435
PARSN	4.010.936	BUCIM	1.314.525	KAREL	909.555
EKGYO	3.676.532	SAHOL	1.253.344	GUBRF	872.224
BIMAS	2.426.256	MGROS	1.101.524	TURSG	868.739
OYAKC	2.172.929	DOHOL	1.082.316	KONTR	846.202
GEREL	2.058.305	ULUUN	1.037.947	TSPOR	824.366
HALKB	1.863.136	TRGYO	1.021.312	QUAGR	792.708

GÜNLÜK PARA ÇIKIŞI OLAN HİSSELER İLK 10 KURUM (TL)					
Sembol	Para Çıkışı	Sembol	Para Çıkışı	Sembol	Para Çıkışı
THYAO	-38.568.640	TTKOM	-4.605.224	PGSUS	-2.113.424
YKBNK	-31.713.310	KARSN	-4.530.992	BASGZ	-1.786.762
TOASO	-17.352.120	TSKB	-4.518.844	TTRAK	-1.718.127
GARAN	-12.099.230	KOZAL	-3.564.348	ZOREN	-1.696.526
KCHOL	-10.232.850	SISE	-3.463.056	VESBE	-1.628.417
PETKM	-9.950.488	ALARK	-3.302.244	GSDHO	-1.393.807
ASELS	-5.869.264	ODAS	-3.280.228	ECILC	-1.337.013
SASA	-5.864.100	KOZAA	-2.879.642	VBTYZ	-1.301.028
FROTO	-5.486.364	AKSA	-2.299.148	VAKBN	-1.244.376
AKBNK	-5.425.744	VESTL	-2.124.122	GWIND	-1.217.760

En Çok Yükselen				En Çok Düşen				Hacmi En Yüksek				
Hisse	Son	Değişim (%)		Hisse	Son	Değişim (%)		Hisse	Son	Değişim (%)	Hacim	
PARSN	39,38	▲	10,00	ORCAY	57,25	▼	-9,98	THYAO	27,02	▼	-2,81	2.997.413.972
PKENT	369,20	▲	9,98	PAMEL	86,55	▼	-9,98	YKBNK	4,08	▼	-5,77	1.970.309.838
DESA	9,40	▲	9,94	HURGZ	2,01	▼	-9,87	GARAN	11,94	▼	-2,85	1.890.794.547
OZGYO	2,26	▲	9,71	KUTPO	50,80	▼	-8,30	KRDMD	11,23	▼	-4,02	1.357.403.811
KONTR	121,70	▲	8,37	SRVGY	103,90	▼	-7,48	AKBNK	7,77	▼	-4,31	980.315.582
GEREL	4,84	▲	6,84	BIOEN	6,39	▼	-6,58	SISE	13,55	▼	-2,66	919.067.403
FMIZP	119,30	▲	5,30	BURCE	32,80	▼	-6,29	EREGL	26,90	▼	-1,47	815.965.766
TSPOR	7,03	▲	5,08	KGYO	6,70	▼	-5,90	ASELS	20,74	▼	-2,45	630.972.554
DOCO	1379,50	▲	4,69	YKBNK	4,08	▼	-5,77	TOASO	81,65	▼	-2,04	626.593.745
SILVR	5,34	▲	4,50	TETMT	318,30	▼	-5,35	PETKM	8,23	▼	-3,40	603.833.728

YURTDIŞI PİYASALAR				
Amerika	Son	Günlük Değişim (%)	30 Günlük Fark (%)	
Dow Jones	35.629,33	▲	0,63	-2,61
Nasdaq	13.961,74	▼	-3,16	-11,82
S&P 500	4.494,61	▼	-2,06	-6,30
Avrupa	Son	Günlük Değişim (%)	30 Günlük Fark (%)	
DAX	15.368,47	▼	-1,57	-4,07
İngiltere FTSE100	7.528,84	▼	-0,71	1,95
Fransa CAC 40	7.005,63	▼	-1,54	-2,93
Asya	Son	Günlük Değişim (%)	30 Günlük Fark (%)	
Shanghai Comp.	3.361,44	▼	-0,97	-7,65
Hang Seng (Hong Kong)	23.802,26	▲	1,07	2,27
Tokyo NIKKEİ 225	27.241,31	▼	-1,06	-5,38

Döviz Piyasası	Son	Günlük Değişim (%)	30 Günlük Fark (%)	
USDTRY	13,56	▲	0,59	3,54
EURTRY	15,50	▲	1,73	4,81
GBPTRY	18,43	▲	0,76	4,63
EURUSD	1,14	▲	1,13	1,21
USDJPY	114,90	▲	0,39	-0,38
GBPUSD	1,36	▲	0,17	0,86
Emtialar	Son	Günlük Değişim (%)	30 Günlük Fark (%)	
Ons Altın	1.806,02	▼	-0,10	0,23
Gram Altın	787,13	▲	0,51	3,75
Gümüş	22,39	▼	-1,20	-2,22
Brent Petrol	90,65	▲	1,58	15,03
Bakır	4,44	▼	-0,78	0,11
Ekonomik Göstergeler	Son	Günlük Değişim (%)	30 Günlük Fark (%)	
ABD 2 Yıllık	1,198	▲	3,81	52,42
ABD 10 Yıllık	1,823	▲	2,47	11,70
Türkiye 2 Yıllık	21,75	▼	-0,13	-12,58
Türkiye 10 Yıllık	23,59	▲	2,78	-2,81
Almanya 2 Yıllık	-0,382	▲	25,24	36,86
Almanya 10 Yıllık	0,002	▼	-86,67	101,69

4 Şubat 22

VBTS KAPSAMINDA İŞLEM GÖREN PAYLAR

Hisse Kodu	Başlangıç Tarihi	Bitiş Tarihi	Kalan Gün	Brüt Takas	Tek Fiyat	Kredili Alım ve Açığa Satış	Emir Paketi Tedbiri	İnternet Emir Yasağı	Piyasa Emriyle Emir İlt. Yasağı
ELITE	10 Ocak 22	9 Şubat 22	5			✓			
INTEM	11 Ocak 22	10 Şubat 22	6		✓	✓	✓		
BRMEN	14 Ocak 22	11 Şubat 22	7				✓		
IHEVA	10 Ocak 22	11 Şubat 22	7			✓			
RALYH	12 Ocak 22	11 Şubat 22	7			✓			
UZERB	17 Ocak 22	16 Şubat 22	12			✓	✓	✓	
IHAAS	18 Ocak 22	17 Şubat 22	13	✓		✓	✓		
DARDL	21 Ocak 22	18 Şubat 22	14			✓			
DOBUR	21 Ocak 22	18 Şubat 22	14		✓	✓	✓		
PKENT	21 Ocak 22	18 Şubat 22	14			✓			
AYCES	24 Ocak 22	23 Şubat 22	19				✓		
EUHOL	24 Ocak 22	23 Şubat 22	19	✓		✓	✓		
KRDMB	24 Ocak 22	23 Şubat 22	19			✓			
KRSTL	24 Ocak 22	23 Şubat 22	19	✓	✓	✓	✓		
AKFGY	26 Ocak 22	25 Şubat 22	21	✓		✓			
BLCYT	26 Ocak 22	25 Şubat 22	21			✓			
EDATA	28 Ocak 22	25 Şubat 22	21		✓				
EMNIS	27 Ocak 22	25 Şubat 22	21				✓	✓	
KONTR	28 Ocak 22	25 Şubat 22	21			✓			
LIDFA	28 Ocak 22	25 Şubat 22	21	✓		✓	✓		
MANAS	28 Ocak 22	25 Şubat 22	21			✓			
PRKAB	26 Ocak 22	25 Şubat 22	21	✓		✓			
SANEL	28 Ocak 22	25 Şubat 22	21		✓		✓		
TETMT	27 Ocak 22	25 Şubat 22	21	✓		✓			
YBTAS	2 Şubat 22	1 Mart 22	25				✓		
EUKYO	3 Şubat 22	2 Mart 22	26				✓		
HURGZ	3 Şubat 22	2 Mart 22	26			✓			
KAPLM	3 Şubat 22	2 Mart 22	26	✓		✓	✓		
KERVN	3 Şubat 22	2 Mart 22	26				✓		
MANAS	3 Şubat 22	2 Mart 22	26	✓					
YEOTK	31 Ocak 22	2 Mart 22	26			✓			
KGYO	4 Şubat 22	3 Mart 22	27			✓			
KUTPO	4 Şubat 22	3 Mart 22	27	✓		✓	✓		
PCILT	1 Şubat 22	3 Mart 22	27			✓			

BİST 100 Teknik Görünüm

BİST100 endeksinde, 1990 bölgesinin ihlal edilmesinin ardından geri çekilme hız kazandı. Aralık ayından süregelen yükseliş trendinin geçtiği 1935 bölgesi üzerinde hareketin korunması durumunda yukarı alanda 1975 / 1990 bandında doğru toparlanma yaşanabilir. Trend bölgesini ihlali durumunda ise 1915 / 1890 destek bölgesine doğru geri çekilme devam edebilir.

Dirençler: 1975 / 1990 / 2020

Destekler: 1935 / 1915 / 1890



VIOP 30 Teknik Görünüm

VIOP30 kontratında, 2200 / 2280 bandındaki hareketin aşağı yönde ihlal edilmesi ise geri çekilme hız kazandı. Yükseliş trendinin geçtiği 2160 bölgesinde kapanış gerçekleştiren vadeli kontratta tepki hareketin gelmesi durumunda 2200 ilk direnç olarak izlenebilir. Bu bölgenin aşılması durumunda tekrar yukarı yönde hareketler ön plana geçmeye başlayabilir.

Dirençler: 2200 / 2280 / 2330

Destekler: 2160 / 2125 / 2080

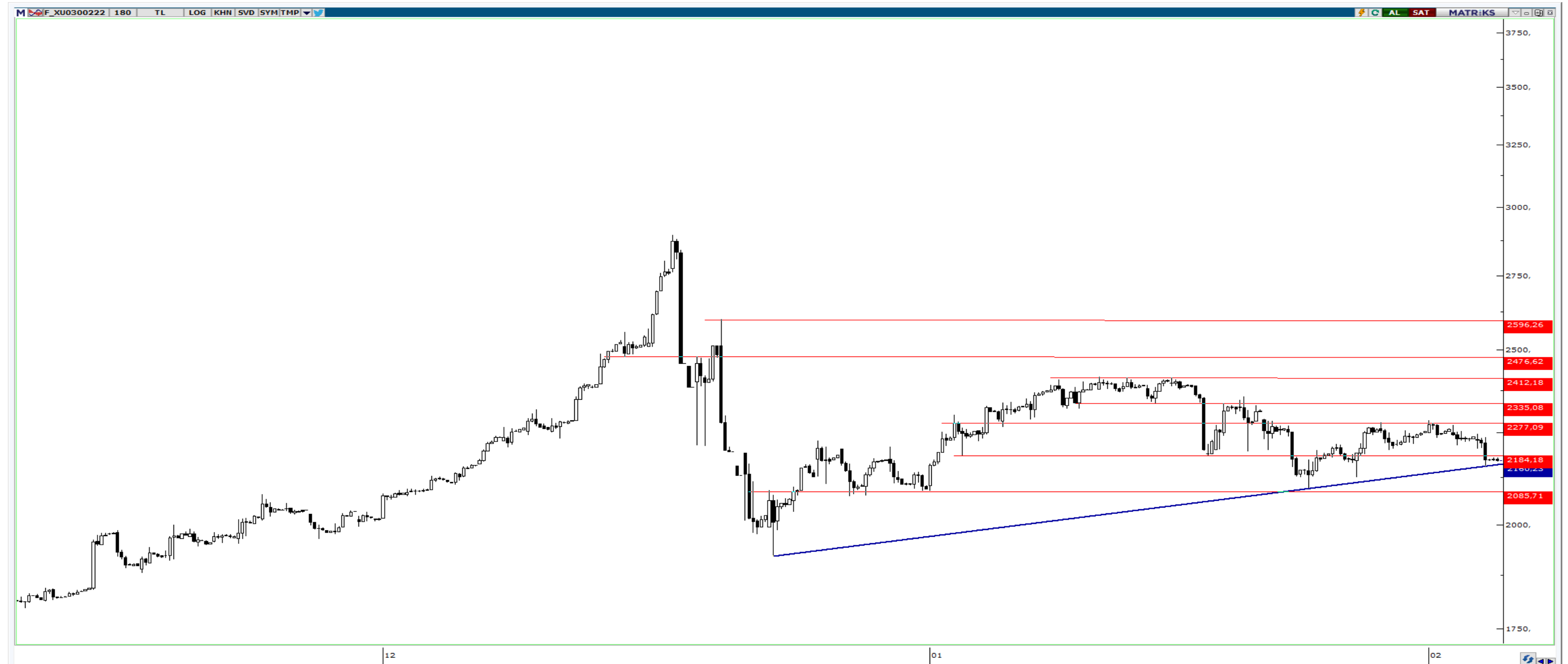

ŞİRKET HABERLERİ

- **TLMAN** : Özelleştirme İdaresi Başkanlığınca Şirketimize sunulan süre uzatımı teklifi üzerine İşletme Hakkı süresinin 20.11.2052 tarihine kadar 19 yıl ilave süre uzatımı talep edilmiştir.
- **BRSAN** : Şirketimiz, "Israel Natural Gas Lines" firmasının düzenlemiş olduğu toplam 7.4 milyon Euro bedelli, spiral kaynaklı boru ihalesini kazanmıştır. Söz konusu borular, Gemlik fabrikasında üretilip 2022 yılı Temmuz ayı içerisinde ihracatı yapılarak sevk edilecektir.
- **SISE** : Refrakter malzemesi alanında yıllık 6 Bin ton üretim kapasitesi olan İtalyan Refel S.p.A.'nın firmasının 22 Milyon EUR nakit ödeme karşılığında satın alınmasına karar verilmiştir.

PAY ALIM SATIM BİLDİRİMLERİ

- **INDES: (PAY ALIM)-(GERİ ALIM PROGRAMI)** 2 Şubat 2022 tarihinde 113.250 adet pay geri alınmış ve Şirketimizin sahip olduğu INDES payları 2.854.250 adet'e ulaşmıştır.
- **ISGYO: (PAY ALIM)-(AKDERE İNŞAAT TURİZM TEKS.İTH.İHR.SAN.VE TİC. A.Ş.)** 02/02/2022 - 02/02/2022 tarihinde İŞ GAYRİMENKUL YATIRIM ORTAKLIĞI A.Ş. payları ile ilgili olarak 4,29 - 4,45 TL fiyat aralığından 3.722.000 TL toplam nominal tutarlı alış işlemi tarafımızca/ortaklığımızca gerçekleştirilmiştir.
- **DZGYO: (PAY ALIM)-(MEHMET EMRE CİHANGİR)** 02/02/2022 - 02/02/2022 tarihinde DENİZ GAYRİMENKUL YATIRIM ORTAKLIĞI A.Ş. payları ile ilgili olarak 3,35 - 3,50 TL fiyat aralığından 2.358.525 TL toplam nominal tutarlı alış işlemi tarafımızca/ortaklığımızca gerçekleştirilmiştir.
- **MTRKS: (PAY ALIM)-(GERİ ALIM PROGRAMI)** 3.02.2022 tarihinde 23,74 - 23,80 TL fiyat aralığından (ortalama 23,79 TL) 11.000 adet pay geri alınmıştır. Şirketimizin sahip olduğu MTRKS payları bu işlem neticesinde 490.750 adete ulaşmıştır.
- **SAHOL: (PAY ALIM)-(GERİ ALIM PROGRAMI)** Şirketimizce 03.02.2022 tarihinde Borsa İstanbul'da pay başına 15 TL – 15,25 TL (ağırlıklı ortalama 15,13 TL) fiyat aralığından toplam 710.000 TL nominal değerli SAHOL payları geri alınmıştır.
- **ULUUN: (PAY ALIM)-(GERİ ALIM PROGRAMI)** 01.02.2022 tarihli Yönetim Kurulu Kararı ile başlatılan pay geri alım programı kapsamında 03.02.2022 tarihinde 6.58-6.70 fiyat aralığından toplam 220.000 adet hisse geri alım işlemi yapılmıştır.
- **ARCLK: (PAY ALIM)-(GERİ ALIM PROGRAMI)** 03.02.2022 tarihinde 51,25 TL - 52,00 TL fiyat aralığından (ortalama 51,6479 TL) 690.000 adet pay geri alınmış ve Şirketimizin sahip olduğu ARCLK payları 44.548.070 adete ulaşmıştır.
- **LOGO: (PAY ALIM)-(GERİ ALIM PROGRAMI)** 03.02.2022 tarihinde Logo Yazılım San. ve Tic. A.Ş. payları ile ilgili olarak 39,82 - 40,92 fiyat aralığından 20.000 adet alış işlemi ortaklığımızca gerçekleştirilmiştir. Bu işlemle birlikte Logo Yazılım San. ve Tic. A.Ş. sermayesindeki paylarımız 03.02.2022 tarihi itibarıyla % 3,40 'e ulaşmıştır.

HAFTALIK EKONOMİK TAKVİM

31 Ocak - 4 Şubat 2022

Saat				Beklenti	Önceki
31 Ocak/ Pazartesi					
02:50	JPY	**	Japonya Sanayi Üretimi (Yıllık)	2,90%	5,10%
02:50	JPY	**	Japonya Perakende Satışlar	2,80%	1,90%
08:00	JPY	*	Japonya Tüketici Güven Endeksi	37	39,1
10:00	TRY	*	Türkiye Ticaret Dengesi	-6.60b	-5.40b
13:00	EUR	***	Euro Bölgesi GSYİH (Çeyreklik)	0,40%	2,20%
13:00	EUR	***	Euro Bölgesi GSYİH (Yıllık)	4,60%	3,90%
16:00	EUR	***	Almanya TÜFE (Yıllık)	4,30%	5,30%
17:45	USD	*	ABD MNI Chicago PMI	62,1	63,1
18:30	USD	*	ABD Dallas Fed İmalat Endeksi	9	8,1
1 Şubat / Salı					
02:30	JPY	***	Japonya İşsizlik Oranı	2,80%	2,80%
10:00	TRY	**	Türkiye Markit İmalat PMI	--	52,1
12:00	EUR	**	Euro Bölgesi Markit İmalat PMI	59	59
12:30	GBP	**	İngiltere Markit İmalat PMI	56,9	56,9
13:00	EUR	***	Euro Bölgesi İşsizlik Oranı	7,10%	7,20%
16:30	CAD	***	Kanada GSYİH (Yıllık)	--	3,80%
17:45	USD	**	ABD Markit İmalat PMI	55	55
18:00	USD	**	ABD ISM İmalat Endeksi	57,6	58,7
2 Şubat / Çarşamba					
13:00	EUR	***	Euro Bölgesi TÜFE (Yıllık)	4,30%	5,00%
13:00	EUR	***	Euro Bölgesi TÜFE (Aylık)	-0,70%	0,40%
13:00	EUR	***	Euro Bölgesi Çekirdek TÜFE (Yıllık)	1,90%	2,60%
15:00	USD	***	ABD MBA Mortgage Başvuruları	--	-7,10%
16:15	USD	**	ABD ADP İstihdam	208k	807k
3 Şubat / Perşembe					
10:00	TRY	***	Türkiye TÜFE (Aylık)	11,25%	13,58%
10:00	TRY	***	Türkiye TÜFE (Yıllık)	48,50%	36,08%
10:00	TRY	***	Türkiye Çekirdek TÜFE (Yıllık)	37,82%	31,88%
10:00	TRY	***	Türkiye ÜFE (Aylık)	12,30%	19,08%
10:00	TRY	***	Türkiye ÜFE (Yıllık)	97,59%	79,89%
12:00	EUR	**	Euro Bölgesi Markit Hizmet PMI	51,2	51,2
12:00	EUR	**	Euro Bölgesi Markit Bileşik PMI	52,4	52,4
12:30	GBP	**	İngiltere Markit Hizmet PMI	53,3	53,3
12:30	GBP	**	İngiltere Markit Bileşik PMI	53,4	53,4
13:00	EUR	**	Euro Bölgesi ÜFE (Yıllık)	26,10%	23,70%
15:00	GBP	***	İngiltere Merkez Bankası(BoE) Faiz Kararı	0,50%	0,25%
15:30	GBP	***	BoE Başkanı Bailey Konuşması		
15:45	EUR	***	ECB Politika Faiz Oranı	0,00%	0,00%
15:45	EUR	***	ECB Marjinal Faiz Oranı	0,25%	0,25%
15:45	EUR	***	ECB Mevduat Faiz Oranı	-0,50%	-0,50%
16:30	EUR	***	ECB Başkanı Legarde Konuşması		
17:45	USD	**	ABD Markit Hizmet PMI	50,9	50,9
17:45	USD	**	ABD Markit Bileşik PMI	--	50,8
18:00	USD	**	ABD ISM Hizmet Endeksi	59,2	62
18:00	USD	**	ABD Fabrika Siparişleri	0,10%	1,60%
4 Şubat / Cuma					
13:00	EUR	**	Euro Bölgesi Perakende Satışlar (Yıllık)	5,00%	7,80%
14:30	TRY	*	Türkiye Efektif Döviz Kuru	--	47,82
16:30	USD	***	ABD Tarım Dışı İstihdam	175k	199k
16:30	USD	***	ABD İşsizlik Oranı	3,90%	3,90%
16:30	USD	**	ABD Saatlik Kazançlar (Yıllık)	5,20%	4,70%

UYARI: Bu bültendeki veriler hafta içinde değişiklik gösterebilir. Değişiklikler "Günlük Bülten" üzerinden takip edilebilir.

ALB Yatırım Araştırma Departmanı

Emre ÇAYIRLI – Araştırma Müdürü

Rıdvan YİĞİTBİLEK – Araştırma Uzmanı

Akın SOLMAZ – Araştırma Uzman Yrd.

Emir AKKUŞ – Araştırma Stajyeri

T +90 (212) 370 0370

F +90 (212) 370 0371

bilgi@albyatirim.com.tr

Fulya Mah. Büyükdere

Cad. Torun Center No:74

A/80 34394 Şişli / İstanbul

YASAL UYARI–Burada yer alan her türlü bilgi, değerlendirme, yorum ve istatistiki şekil ve değerler hazırlandığı tarih itibariyle mevcut piyasa koşulları ve güvenilirliğine inanılan kaynaklardan elde edilerek derlenmiştir. ALB Yatırım Menkul Değerler A.Ş. tarafından, karşılığında herhangi bir maddi menfaat temin edilmeksizin, genel anlamda bilgi vermek amacıyla hazırlanmış olup, hiçbir şekilde yönlendirici nitelikte olmayan bilgiler yatırımcılar tarafından danışmanlık faaliyeti olarak kabul edilmemeli ve yatırım kararlarına esas olarak alınmamalıdır. Bu bilgiler, belli bir getirinin sağlanmasına yönelik olarak verilmemekte ve bu yönde herhangi bir şekilde taahhüt veya garantimiz bulunmamaktadır. Bu itibarla bu sayfalarda yer alan ve hiç bir şekilde yönlendirici nitelikte olmayan hususlar hakkında herhangi bir sorumluluğumuz bulunmamaktadır. Gerek bu yayındaki, gerekse bu yayında kullanılan kaynaklardaki hata ve eksikliklerden ve bu yayındaki bilgilerin kullanılması sonucunda yatırımcıların ve/veya ilgili kişilerin uğrayabilecekleri doğrudan ve/veya dolaylı zararlardan, kâr yoksunluğundan manevi zararlardan her ne şekil ve surette olursa olsun üçüncü kişilerin uğrayabileceği her türlü zararlardan dolayı ALB Yatırım Menkul Değerler A.Ş. sorumlu tutulamaz. Burada yer alan yatırım bilgi, yorum ve tavsiyeleri yatırım danışmanlığı kapsamında değildir. Yatırım danışmanlığı hizmeti, yetkili kuruluşlar tarafından kişilerin risk ve getiri tercihleri dikkate alınarak kişiye özel sunulmaktadır. Burada yer alan yorum ve tavsiyeler ise genel niteliktedir. Bu tavsiyeler mali durumunuz ile risk ve getiri tercihlerinize uygun olmayabilir. Bu nedenle, sadece burada yer alan bilgilere dayanılarak yatırım kararı verilmesi beklentilerinize uygun sonuçlar doğurmayabilir.

ÇEKİNCE–Bu rapor tarafımızca doğruluğu kabul edilmiş kaynaklar kullanılarak hazırlanmış olup yatırımcılara kendi oluşturacakları yatırım kararlarında yardımcı olmayı hedeflemekte ve herhangi bir yatırım aracını alma veya satma yönünde yatırımcıların kararlarını etkilemeyi amaçlamamaktadır. Yatırımcıların verecekleri yatırım kararları ile bu raporda bulunan görüş, bilgi ve veriler arasında bir bağlantı kurulamayacağı gibi, söz konusu kararların neticesinde oluşabilecek yanlışlık ve zararlardan kurum çalışanları ile ALB Yatırım Menkul Değerler A.Ş.'nin herhangi bir sorumluluğu bulunmamaktadır. Bu rapordaki her türlü iç ce dış piyasa tablo grafikler, bu konularda resmi hizmet veren yetkili üçüncü kişi kurumlardan elde edilmiş olup, ALB Yatırım Menkul Değerler A.Ş. tarafından herhangi bir maddi menfaat beklentisi olmaksızın genel anlamda bilgilendirmek amacıyla hazırlanmıştır. Bu raporda bulunan bilgiler belli bir gelirin sağlanmasına yönelik olarak verilmemektedir.