

Yurtiçi Endeksler	Son	Günlük Fark (%)	30 Günlük Fark (%)	52 Haftalık Fark (%)	Günlük Hacim (Mn TL)
VIOP 30	2.729 ▲	1,54 ▼	-8,39 ▲	77,69	8.464
BİST 30	2.604 ▲	1,38 ▼	-9,87 ▲	73,47	24.384
BİST 100	2.408 ▲	1,56 ▼	-7,42 ▲	72,92	29.945

Sektörel Endeksler	Son	Günlük Fark (%)	30 Günlük Fark (%)	52 Haftalık Fark (%)	Günlük Hacim (Mn TL)
BİST BANKA	1.919 ▲	1,33 ▼	-10,74 ▲	55,77	2.863
BİST SINAİ	4.082 ▲	0,97 ▼	-10,90 ▲	64,64	14.084
BİST GIDA	2.659 ▲	2,12 ▲	3,59 ▲	40,23	773
BİST TEKNOLOJİ	2.711 ▲	2,52 ▼	-6,81 ▲	49,93	1.159
BİST BİLİŞİM	1.290 ▲	3,10 ▼	-4,43 ▲	52,39	400
BİST METAL	7.326 ▲	2,15 ▼	-21,35 ▲	42,68	3.432
BİST ULAŞTIRMA	5.494 ▲	2,86 ▲	5,34 ▲	193,68	6.338
BİST HOLDİNG	2.217 ▲	1,63 ▼	-1,41 ▲	89,85	5.582

Küresel Görünüm Belirgin Şekilde Kötüleştii

IMF başkanı Georgieva'nın gerçekleştirdiği konuşmada küresel görünümün nisan ayında yapılan son güncellemeden sonra belirgin şekilde kötüleştiğini dile getirirken 2023'te resesyona ihtimalinin arttığı bildirdi. Euro bölgesinde dün açıklanan verilere göre perakende satışlar mayıs ayında yüzde 0,2 artış ile beklentilerin altında gerçekleşti. Küresel piyasalarda artan risk iştahı endekslerde pozitif bir görünüme neden olurken dolar endeksinde yaşanan hafif geri çekilme değerli madenlerde sınırlı bir kazanıma neden oldu.

ABD piyasaları günü FOMC tutanaklarının da etkisi ile hafif pozitif bir kapanış yaptı. Nasdaq %0,62 seviyesinde yükseliş gerçekleştirirken S&P500 %0,36 Dow Jones %0,23 seviyesinde pozitif bir kapanış yaptı. Bugün açıklanacak olan ADP tarım dışı istihdam değişikliği verisi vadeli kontratlarda olası bir hareketliliğe neden olabilir. Bu sabah saatlerinde ABD vadeli endeksleri %0,15 - %0,30 seviyeleri arasında hafif pozitif bir seyir sürdürmektedir. Avrupa endekslerinde ise Dax dün günü %1,56 yükselişle tamamladı. Sabah saatlerinde Dax vadeli kontratında %0,96 seviyesinde pozitif bir görünüm var. Borsa İstanbul'da ise dün Avrupa endekslerine paralel olarak %1,56 seviyesinde bir kapanış gerçekleşti. Endekste yaşanan yükselişte pozitif etki BIMAS, THYAO ve EREGL oldu. Günün öne çıkan sektörleri ise Bilişim, Ulaştırma ve Teknoloji oldu. Dün VIOP akşam seansı 2728 seviyesinde yatay bir kapanış yaptı. Sabah saatlerinde Türkiye'nin 5 yıllık devlet tahvilinin getirisi %17,88'e yükselirken 2 ve 10 yıllık tahviller sırasıyla %23,65 ve %17,61 seviyesine gerileme gösterdi. ABD piyasasında ise tahvil getirilerinde genele yayılan bir düşüş var. 2 yıllık devlet tahvili %2,97 seviyesine gerilerken 5 ve 10 yıllık devlet tahvilleri sırasıyla %2,95 ve %2,91 seviyesine geriledi.

ENDEKSE ETKİ (BİST 100)			
POZİTİF		NEGATİF	
HİSSE	Endekse Etki (Puan)	Endekse Etki (Puan)	HİSSE
BIMAS	4,45	-4,89	TUPRS
THYAO	4,03	-1,21	KOZAL
EREGL	3,98	-0,31	HEKTS
TCELL	3,05	-0,23	EKGYO
SISE	2,19	-0,16	AKSEN
FROTO	2,11	-0,14	PETKM
AEFES	1,87	-0,14	KOZAA
ENKAI	1,45	-0,09	İPEKE
SAHOL	1,38	-0,05	İNVES
TOASO	1,38	-0,05	OYAKC
AKBNK	1,20	-0,04	TKFEN
SASA	1,08	-0,04	TURSG
SNGYO	1,03	-0,04	ODAS
ASELS	0,96	-0,03	CCOLA
PGSUS	0,93	-0,02	BUCIM

GÜNLÜK PARA GİRİŞ OLAN HİSSELER İLK 10 KURUM (TL)					
Sembol	Para Girişi	Sembol	Para Girişi	Sembol	Para Girişi
THYAO	26.216.460	PGSUS	3.830.186	DOHOL	1.733.354
ASELS	11.222.840	HALKB	3.807.217	ECILC	1.711.272
BIMAS	10.597.680	KOZAA	2.932.604	MAVI	1.617.864
HEKTS	10.465.500	SAHOL	2.830.872	YATAS	1.521.598
GARAN	10.105.790	SEGYO	2.663.169	BERA	1.478.896
EREGL	9.643.408	ISGYO	2.145.766	SNGYO	1.283.230
TCELL	8.641.052	AKFGY	1.902.022	RYGYO	1.153.931
TSKB	8.093.618	ASUZU	1.768.145	GLYHO	1.087.286
KARSN	4.306.614	SELEC	1.766.062	VAKBN	1.058.664
TOASO	4.207.390	ESEN	1.745.022	KONYA	1.047.047

GÜNLÜK PARA ÇIKIŞI OLAN HİSSELER İLK 10 KURUM (TL)					
Sembol	Para Çıkışı	Sembol	Para Çıkışı	Sembol	Para Çıkışı
TUPRS	-20.021.100	KCHOL	-4.047.832	KRDMD	-1.636.880
KOZAL	-15.775.960	TKFEN	-3.818.132	TTKOM	-1.608.456
PETKM	-14.552.800	ISCTR	-3.550.780	AGHOL	-1.320.693
EKGYO	-9.829.808	OYAKC	-3.541.916	TURSG	-1.313.723
SISE	-8.622.496	GESAN	-3.399.266	ISSEN	-1.273.010
TAVHL	-6.557.330	EGEEN	-3.167.292	VESTL	-1.078.552
SASA	-6.119.876	KORDS	-2.724.238	YYLGD	-1.070.975
AKBNK	-5.843.920	YKBNK	-2.653.072	ARCLK	-1.046.064
FROTO	-4.430.128	CCOLA	-2.567.042	DARDL	-995.009
ODAS	-4.284.368	ALARK	-2.040.616	GSDHO	-991.950

En Çok Yükselen			En Çok Düşen			Hacmi En Yüksek			
Hisse	Son	Değişim (%)	Hisse	Son	Değişim (%)	Hisse	Son	Değişim (%)	Hacim
KONYA	991,70	▲ 9,99	ULUSE	186,30	▼ -10,00	THYAO	48,42	▲ 3,02	5.795.640.160
KFEIN	23,34	▲ 9,99	AVHOL	7,20	▼ -7,93	EREGL	26,66	▲ 2,22	2.015.101.479
FONET	12,67	▲ 9,98	KRGYO	7,26	▼ -6,32	SISE	21,36	▲ 1,71	1.959.857.031
POLHO	4,52	▲ 9,98	AKGRT	2,60	▼ -5,11	TUPRS	244,80	▼ -4,08	1.235.333.313
IZINV	17,10	▲ 9,97	GESAN	46,18	▼ -4,78	HEKTS	30,32	▼ -0,72	1.123.208.429
SMRTG	24,96	▲ 9,96	TUPRS	244,80	▼ -4,08	KOZAL	186,80	▼ -3,66	1.115.838.707
YEOTK	64,70	▲ 9,94	MANAS	20,96	▼ -4,03	EKGYO	2,76	▼ -1,08	902.213.352
GSDHO	3,88	▲ 9,92	KLKIM	22,08	▼ -3,75	KRDMD	10,78	▲ 1,89	877.730.994
BRSAN	37,96	▲ 9,65	KOZAL	186,80	▼ -3,66	SASA	40,30	▲ 1,66	867.179.717
DGNMO	2,63	▲ 9,58	CLEBI	333,10	▼ -3,48	ASELS	22,04	▲ 1,85	759.744.957

YURTDIŞI PİYASALAR				
Amerika	Son	Günlük Değişim (%)	30 Günlük Fark (%)	
Nasdaq	11.363,55	▲ 0,36	▼ -5,40	
S&P 500	3.845,95	▲ 0,38	▼ -6,39	
Avrupa	Son	Günlük Değişim (%)	30 Günlük Fark (%)	
DAX	12.594,52	▲ 1,56	▼ -12,90	
İngiltere FTSE100	7.107,77	▲ 1,17	▼ -5,64	
Fransa CAC 40	5.912,38	▲ 2,03	▼ -8,83	
Asya	Son	Günlük Değişim (%)	30 Günlük Fark (%)	
Shangai Comp.	3.355,35	▼ -1,43	▲ 5,00	
Hang Seng (Hong Kong)	21.586,66	▼ -1,22	▲ 2,39	
Tokyo NIKKEİ 225	26.107,65	▼ -1,20	▼ -5,96	

Döviz Piyasası	Son	Günlük Değişim (%)	30 Günlük Fark (%)
USDTRY	17,22	▲ 1,30	▲ 4,90
EURTRY	17,54	▲ 0,50	▼ -0,89
GBPTRY	20,54	▲ 1,02	▲ 0,05
EURUSD	1,02	▼ -0,80	▼ -4,99
USDJPY	135,86	▼ -0,02	▲ 3,84
GBPUSD	1,19	▼ -0,27	▼ -4,53
Emtialar	Son	Günlük Değişim (%)	30 Günlük Fark (%)
Ons Altın	1.740,45	▼ -1,39	▼ -5,97
Gram Altın	963,72	▼ -0,09	▼ -1,36
Gümüş	19,23	▲ 0,05	▼ -12,27
Brent Petrol	99,27	▼ -2,54	▼ -17,66
Bakır	3,47	▼ -0,99	▼ -18,96
Ekonomik Göstergeler	Son	Günlük Değişim (%)	30 Günlük Fark (%)
ABD 2 Yıllık	2,959	▲ 4,60	▲ 10,29
ABD 10 Yıllık	2,926	▲ 4,31	▼ -0,44
Türkiye 2 Yıllık	23,66	▼ -1,35	▼ -7,89
Türkiye 10 Yıllık	17,61	▼ -1,94	▼ -11,52
Almanya 2 Yıllık	0,389	▼ -10,16	▼ -40,25
Almanya 10 Yıllık	1,162	▼ -1,86	▼ -8,72

Bist100 endeksi, genele yapılan tepki alımları sonrası günü pozitif kapatırken, petrol fiyatındaki hareketlilik TUPRS hissesinin geri çekilerek endekse negatif etki etmesine neden oldu. Olumlu havanın devamında 2470 seviyesi ilk direnç bölgesi olarak geçerliliğini korurken, geri çekilmenin devam etmesi durumunda 2361 seviyesi destek bölgesi olarak takip edilebilir.

Dirençler: 2470 / 2510 / 2586

Destekler: 2361 / 2264 / 2264

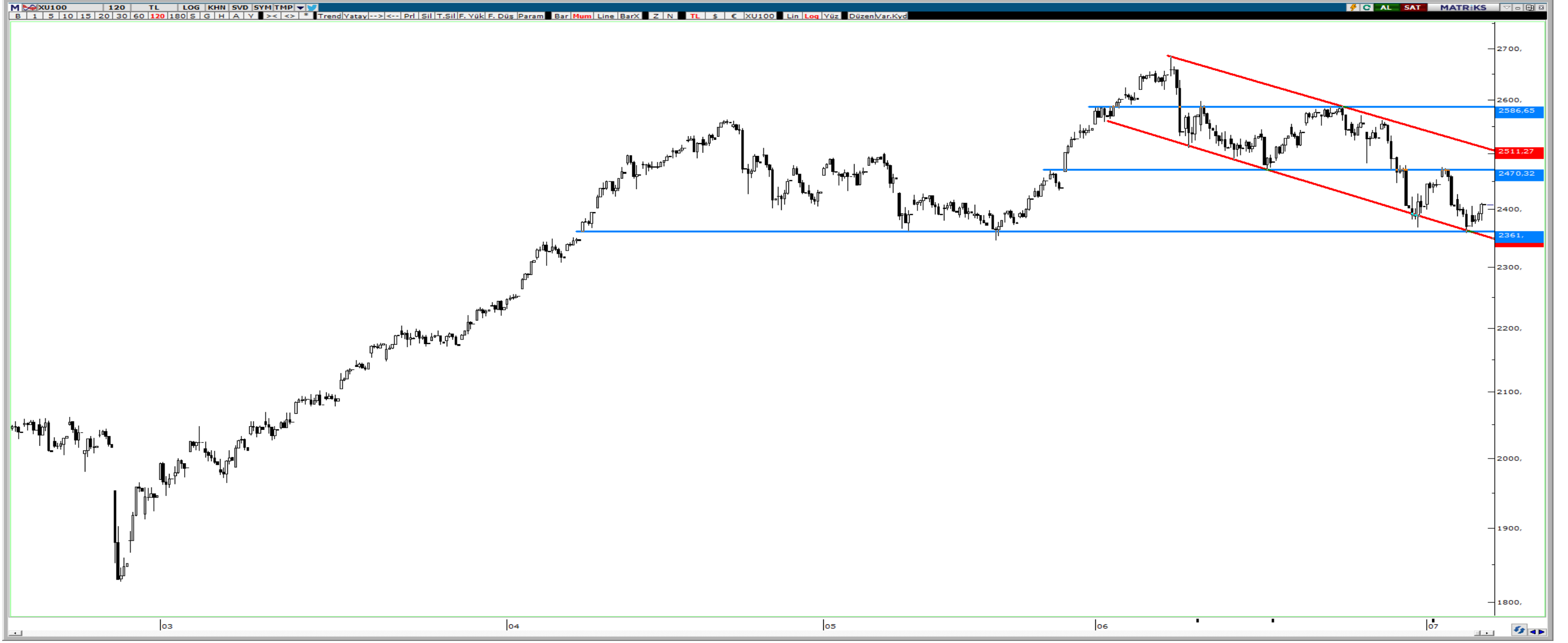

VIOP Teknik Görünüm

Viop endeks kontratı, 2671-2700 bölgesinde yaşanan konsolidasyon sonrası gelen alımlar ile günü 2728 puan seviyesinde kapattı. Alıcılı bir günün yaşanması durumunda 2802 seviyesi direnç bölgesi olarak izlenebilir. Geri çekilmelerde ise 2700 seviyesi destek bölgesi olarak takip edilebilir.

Dirençler: 2802 / 2945 / 3060

Destekler: 2700 / 2636 / 2529



HAFTALIK EKONOMİK TAKVİM

04 - 08 Temmuz 2022

Saat				Beklenti	Önceki
04 Temmuz 2022 / Pazartesi					
09:00	EUR	*	Almanya Ticaret Dengesi	2.2b	3.5b
10:00	TRY	***	Türkiye TÜFE Aylık	5,73%	2,98%
10:00	TRY	***	Türkiye TÜFE Yıllık	79,95%	73,50%
10:00	TRY	***	Türkiye Çekirdek TÜFE Yıllık	58,14%	56,04%
10:00	TRY	***	Türkiye ÜFE Aylık	--	8,76%
10:00	TRY	***	Türkiye ÜFE Yıllık	--	132,16%
11:30	EUR	**	Euro Bölgesi Sentix Yatırımcı Güveni	-20	-15,8
12:00	EUR	***	Euro Bölgesi ÜFE Aylık	1,30%	1,20%
12:00	EUR	***	Euro Bölgesi ÜFE Yıllık	37,00%	37,20%
05 Temmuz 2022 / Salı					
11:00	EUR	**	Euro Bölgesi S&P Hizmet PMI	52,8	52,8
11:00	EUR	**	Euro Bölgesi S&P Bileşik PMI	51,9	51,9
11:30	GBP	**	İngiltere S&P Hizmet PMI	53,4	53,4
11:30	GBP	**	İngiltere S&P Bileşik PMI	--	53,1
12:30	GBP	**	BoE Finansal İstikrar Raporu	--	--
13:00	GBP	**	BoE Basın Açıklaması	--	--
17:00	USD	**	ABD Fabrika Siparişleri	0,50%	0,30%
17:00	USD	*	ABD Taşımacılık Harici Fabrika Siparişleri	--	0,30%
17:00	USD	**	ABD Dayanıklı Mal Siparişleri	0,70%	0,70%
17:00	USD	*	ABD Taşımacılık Harici Dayanıklı Mal Siparişleri	--	0,70%
06 Temmuz 2022 / Çarşamba					
09:00	EUR	*	Almanya Fabrika Siparişleri Aylık	-1,00%	-2,70%
12:00	EUR	*	Euro Bölgesi Perakende Satışlar Aylık	0,50%	-1,30%
12:00	EUR	*	Euro Bölgesi Perakende Satışlar Yıllık	-0,10%	3,90%
14:00	USD	*	ABD Mortgage Başvuruları	--	0,70%
16:45	USD	**	ABD S&P Hizmet PMI	51,6	51,6
16:45	USD	**	ABD S&P Bileşik PMI	--	51,2
21:00	USD	***	FED Toplantı Tutanakları	--	--
07 Temmuz 2022 / Perşembe					
14:30	EUR	***	ECB Toplantı Tutanakları	--	--
14:30	USD	**	ABD Challenger İşten Çıkarmalar Yıllık	--	-15,80%
15:30	USD	**	ABD Ticaret Dengesi	-\$84.9b	-\$87.1b
15:30	USD	**	ABD İlk İşsizlik Başvuruları	--	231k
15:30	USD	**	ABD Devam İşsizlik Başvuruları	--	1328k
17:30	TRY	**	Türkiye Nakit Bütçe Dengesi	--	149.2b
08 Temmuz 2022 / Cuma					
10:00	TRY	**	Türkiye Cari Hesap Bakiyesi	-6.73b	-2.74b
10:00	TRY	***	Türkiye 12 Aylık Enflasyon Beklentisi	--	37,91%
14:55	EUR	***	ECB Başkanı Lagarde'ın Konuşması	--	--
15:30	CAD	*	Kanada İşsizlik Oranı	5,10%	5,10%
15:30	USD	**	ABD İşsizlik Oranı	3,60%	3,60%
15:30	USD	**	ABD Ortalama Saatlik Kazanç Yıllık	5,10%	5,20%
15:30	USD	**	ABD Ortalama Saatlik Kazanç Aylık	0,30%	0,30%
15:30	USD	**	ABD Ortalama Saatlik Kazanç Haftalık	34,6	34,6
15:30	USD	**	ABD Eksik İstihdam Oranı	--	7,10%
15:30	USD	***	ABD Tarım Dışı İstihdam	250K	390K
22:00	USD	**	ABD Tüketici Kredisi	\$30.000b	\$38.069b

ALB Yatırım Araştırma Departmanı

Emre ÇAYIRLI – Araştırma Müdürü

Rıdvan YİĞİTBİLEK – Araştırma Uzmanı

Ahmet Deniz YAĞBASAN – Araştırma Uzman Yrd.

Emir AKKUŞ – Araştırma Stajyeri

T +90 (212) 370 0370
F +90 (212) 370 0371
bilgi@albyatirim.com.tr

Fulya Mah. Büyükdere
Cad. Torun Center No:74
A/80 34394 Şişli / İstanbul

YASAL UYARI—Burada yer alan her türlü bilgi, değerlendirme, yorum ve istatistiki şekil ve değerler hazırlandığı tarih itibariyle mevcut piyasa koşulları ve güvenilirliğine inanılan kaynaklardan elde edilerek derlenmiştir. ALB Yatırım Menkul Değerler A.Ş. tarafından, karşılığında herhangi bir maddi menfaat temin edilmeksizin, genel anlamda bilgi vermek amacıyla hazırlanmış olup, hiçbir şekilde yönlendirici nitelikte olmayan bilgiler yatırımcılar tarafından danışmanlık faaliyeti olarak kabul edilmemeli ve yatırım kararlarına esas olarak alınmamalıdır. Bu bilgiler, belli bir getirinin sağlanmasına yönelik olarak verilmemekte ve bu yönde herhangi bir şekilde taahhüt veya garantimiz bulunmamaktadır. Bu itibarla bu sayfalarda yer alan ve hiç bir şekilde yönlendirici nitelikte olmayan hususlar hakkında herhangi bir sorumluluğumuz bulunmamaktadır. Gerek bu yayındaki, gerekse bu yayında kullanılan kaynaklardaki hata ve eksikliklerden ve bu yayındaki bilgilerin kullanılması sonucunda yatırımcıların ve/veya ilgili kişilerin uğrayabilecekleri doğrudan ve/veya dolaylı zararlardan, kâr yoksunluğundan manevi zararlardan her ne şekil ve surette olursa olsun üçüncü kişilerin uğrayabileceği her türlü zararlardan dolayı ALB Yatırım Menkul Değerler A.Ş. sorumlu tutulamaz. Burada yer alan yatırım bilgi, yorum ve tavsiyeleri yatırım danışmanlığı kapsamında değildir. Yatırım danışmanlığı hizmeti, yetkili kuruluşlar tarafından kişilerin risk ve getiri tercihleri dikkate alınarak kişiye özel sunulmaktadır. Burada yer alan yorum ve tavsiyeler ise genel niteliktedir. Bu tavsiyeler mali durumunuz ile risk ve getiri tercihlerinize uygun olmayabilir. Bu nedenle, sadece burada yer alan bilgilere dayanılarak yatırım kararı verilmesi beklentilerinize uygun sonuçlar doğurmayabilir.

ÇEKİNCE—Bu rapor tarafımızca doğruluğu kabul edilmiş kaynaklar kullanılarak hazırlanmış olup yatırımcılara kendi oluşturacakları yatırım kararlarında yardımcı olmayı hedeflemekte ve herhangi bir yatırım aracını alma veya satma yönünde yatırımcıların kararlarını etkilemeyi amaçlamamaktadır. Yatırımcıların verecekleri yatırım kararları ile bu raporda bulunan görüş, bilgi ve veriler arasında bir bağlantı kurulamayacağı gibi, söz konusu kararların neticesinde oluşabilecek yanlışlık ve zararlardan kurum çalışanları ile ALB Yatırım Menkul Değerler A.Ş.'nin herhangi bir sorumluluğu bulunmamaktadır. Bu rapordaki her türlü iç ce dış piyasa tablo grafikler, bu konularda resmi hizmet veren yetkili üçüncü kişi kurumlardan elde edilmiş olup, ALB Yatırım Menkul Değerler A.Ş. tarafından herhangi bir maddi menfaat beklentisi olmaksızın genel anlamda bilgilendirmek amacıyla hazırlanmıştır. Bu raporda bulunan bilgiler belli bir gelirin sağlanmasına yönelik olarak verilmemektedir.