

Yurtiçi Endeksler	Son	Günlük Fark (%)	30 Günlük Fark (%)	52 Haftalık Fark (%)	Günlük Hacim (Mn TL)
VIOP 30	2.833 ▲	0,76 ▲	17,36 ▲	93,31	4.735
BİST 30	2.805 ▲	0,62 ▲	16,69 ▲	92,16	35.690
BİST 100	2.510 ▲	0,64 ▲	17,07 ▲	78,27	47.026

Sektörel Endeksler	Son	Günlük Fark (%)	30 Günlük Fark (%)	52 Haftalık Fark (%)	Günlük Hacim (Mn TL)
BİST BANKA	2.168 ▲	2,63 ▲	26,58 ▲	93,83	13.449
BİST SINAİ	4.345 ▲	0,47 ▲	12,75 ▲	65,61	20.460
BİST GIDA	2.501 ▲	0,54 ▲	14,52 ▲	24,93	1.202
BİST TEKNOLOJİ	3.019 ▲	1,13 ▲	11,90 ▲	56,92	3.249
BİST BİLİŞİM	1.255 ▼	-0,10 ▲	3,29 ▲	32,52	607
BİST METAL	9.543 ▼	-0,12 ▲	0,61 ▲	83,04	3.142
BİST ULAŞTIRMA	4.209 ▲	0,03 ▲	31,73 ▲	159,41	2.948
BİST HOLDİNG	2.163 ▲	0,60 ▲	20,41 ▲	77,46	6.990

## Dünya Bankasından Küresel Büyüme Revize

Borsa İstanbul haftanın ilk işlem gününde %0,64 yükselişle 2510 seviyesinden bir kapanış gerçekleştirdi. 68 hisse pozitif bir kapanış gerçekleştirirken 31 hisse negatif bir kapanış gerçekleştirdi. Bankacılık endeksi %2,63 oranında yükseliş kaydetti. GARAN ve SISE endekste yükselişe pozitif yönde etki ederken TUPRS ve SAHOL negatif yönde bir etki gösterdi. Küresel tarafta ise ABD piyasaları yatay bir görünüm ile günü sonlandırdı.

ENDEKSE ETKİ (BİST 100)			
POZİTİF		NEGATİF	
HİSSE	Endekse Etki (Puan)	Endekse Etki (Puan)	HİSSE
GARAN	4,24	-3,80	TUPRS
SISE	3,94	-3,51	SAHOL
FROTO	1,53	-1,35	ISGYO
AKBNK	1,50	-0,78	EREGL
ASELS	1,46	-0,38	TTKOM
ISCTR	1,34	-0,33	PETKM
KOZAA	1,31	-0,31	SNGYO
KCHOL	1,28	-0,30	EKGYO
SASA	1,12	-0,26	THYAO
DOAS	0,92	-0,24	COLLA
HALKB	0,87	-0,20	ALARK
TOASO	0,86	-0,18	ENKAI
OYAKC	0,69	-0,16	ERBOS
VAKBN	0,63	-0,14	DOHOL
KOZAL	0,63	-0,12	ISFIN

Dünya Bankasının açıkladığı verilere göre 2022 için küresel büyüme tahmini %4.1'den %3.2'ye düşürdü. Aynı zamanda gelişen ülkelerin borçları için 170 milyar dolarlık yardım paketi planlandığı açıklandı. Dün TCMB tarafından Konut fiyat endeksi açıklandı. Verilere göre 2022 yılı Şubat ayında bir önceki aya göre %13,5 oranında artan KFE, bir önceki yılın aynı ayına göre nominal olarak %96,4, reel olarak ise %26,9 oranında artış gösterdi. İstanbul'da 120 M2 bir dairenin ortalama fiyatı 1,66 milyon TL'ye yükseldi.

Sabah saatlerinde küresel vadeli işlemlerde ABD kontratlarında %0,25 - %0,60 bant aralığında pozitif bir seyir hakim durumdadır. Avrupa piyasalarında ise DAX kontratı dört günlük tatilin ardından yatay bir açılış ile günü başladı. Asya spot piyasalarda ise karışık bir görünüm hakim durumdadır. Borsa İstanbul VIOP akşam seansında ise pozitif bir kapanış gerçekleşerek 2833 seviyesinde günü sonlandırdı. Borsa İstanbul'da ise bugün hafif alıcılı bir açılış bekliyoruz.

GÜNLÜK PARA GİRİŞ OLAN HİSSELER İLK 10 KURUM (TL)					
Sembol	Para Girişi	Sembol	Para Girişi	Sembol	Para Girişi
SISE	20.393.020	ULKER	2.604.342	GWIND	1.609.568
HALKB	8.187.128	ZOREN	2.595.236	BASGZ	1.586.150
KCHOL	6.079.556	FROTO	2.187.416	ISGYO	1.444.750
TAVHL	6.041.564	PGSUS	2.156.194	ECILC	1.370.456
VAKBN	4.520.392	DOAS	1.895.200	CEMAS	1.348.768
KRDMD	4.215.728	METRO	1.870.788	GLYHO	1.314.348
SASA	3.794.824	ISMEN	1.828.033	AKENR	1.227.740
ISCTR	3.340.680	BIMAS	1.770.096	NATEN	1.057.420
VESTL	2.899.656	YKBNK	1.721.184	BSOKE	987.754
TOASO	2.664.560	ISKPL	1.685.518	KORDS	982.388

GÜNLÜK PARA ÇIKIŞI OLAN HİSSELER İLK 10 KURUM (TL)					
Sembol	Para Çıkışı	Sembol	Para Çıkışı	Sembol	Para Çıkışı
TUPRS	-49.686.930	SNGYO	-6.062.672	AKBNK	-2.491.072
SAHOL	-41.896.590	TTKOM	-5.632.560	GUBRF	-2.388.246
GARAN	-28.677.120	EREGL	-5.412.796	JANTS	-2.314.862
KARYE	-14.808.260	ALARK	-4.876.580	SKBNK	-2.264.224
KOZAL	-13.474.060	AKSEN	-4.215.216	ASELS	-2.245.072
EKGYO	-11.522.890	SOKM	-3.835.391	KARSN	-2.238.576
DOHOL	-9.698.136	ERBOS	-3.105.376	HUNER	-2.220.844
HEKTS	-9.606.568	MAGEN	-2.697.044	ENJSA	-2.203.471
THYAO	-9.506.640	DEVA	-2.672.194	AEFES	-1.857.127
CCOLA	-6.507.132	IPEKE	-2.641.108	ITTFH	-1.827.684

En Çok Yükselen				En Çok Düşen				Hacmi En Yüksek				
Hisse	Son	Değişim (%)		Hisse	Son	Değişim (%)		Hisse	Son	Değişim (%)	Hacim	
PKENT	229,90	▲	10,00	KARYE	15,55	▼	-9,96	GARAN	14,42	▲	3,74	4.103.808.825
TDGYO	7,70	▲	10,00	PAGYO	12,56	▼	-8,05	ASELS	28,16	▲	2,25	2.642.288.461
BFREN	1177,90	▲	9,99	ITTFH	1,47	▼	-6,96	THYAO	37,64	▼	-0,26	2.411.567.075
OYYAT	59,50	▲	9,98	ISGYO	12,30	▼	-6,82	YKBNK	5,24	▲	0,96	2.326.777.735
YATAS	14,65	▲	9,98	KAPLM	55,40	▼	-5,94	SISE	18,07	▲	3,73	2.296.074.455
IHAAS	18,63	▲	9,98	SAHOL	20,74	▼	-4,34	AKBNK	9,54	▲	1,49	1.840.012.438
DOAS	71,95	▲	9,93	KONKA	17,22	▼	-4,33	TUPRS	251,50	▼	-3,16	1.807.743.119
OYAYO	6,99	▲	9,91	ERSU	4,70	▼	-4,08	VAKBN	4,34	▲	5,85	1.673.566.017
MEPET	3,49	▲	9,75	PRKAB	34,32	▼	-3,97	KOZAL	173,30	▲	2,12	1.628.080.505
YUNSA	22,60	▲	9,71	BJKAS	4,31	▼	-3,79	KRDMD	16,14	▲	0,44	1.517.435.324

YURTDIŞI PİYASALAR				
Amerika	Son	Günlük Değişim (%)	30 Günlük Fark (%)	
Dow Jones	34.451,23	▼	-0,33	-0,87
Nasdaq	13.277,93	▼	-0,55	-4,43
S&P 500	4.377,20	▼	-0,35	-1,93
Avrupa	Son	Günlük Değişim (%)	30 Günlük Fark (%)	
DAX	14.163,85	▲	0,62	-1,73
İngiltere FTSE100	7.616,38	▲	0,47	2,86
Fransa CAC 40	6.589,35	▲	0,72	-0,47
Asya	Son	Günlük Değişim (%)	30 Günlük Fark (%)	
Shanghai Comp.	3.195,52	▼	-0,49	-1,71
Hang Seng (Hong Kong)	21.518,08	▲	0,67	0,49
Tokyo NIKKEİ 225	26.799,71	▼	-1,08	-0,10

Döviz Piyasası	Son	Günlük Değişim (%)	30 Günlük Fark (%)	
USDTRY	14,65	▲	0,09	-1,09
EURTRY	15,80	▼	-0,25	-3,73
GBPTRY	19,06	▼	-0,31	-2,35
EURUSD	1,08	▼	-0,29	-2,53
USDJPY	126,98	▲	0,42	6,59
GBPUSD	1,30	▼	-0,31	-1,28
Emtialar	Son	Günlük Değişim (%)	30 Günlük Fark (%)	
Ons Altın	1.977,40	▲	0,19	2,94
Gram Altın	931,30	▲	0,28	1,82
Gümüş	25,85	▲	0,74	3,52
Brent Petrol	112,32	▲	1,35	5,67
Bakır	4,67	▲	0,27	0,31
Ekonomik Göstergeler	Son	Günlük Değişim (%)	30 Günlük Fark (%)	
ABD 2 Yıllık	2,477	▲	1,06	27,09
ABD 10 Yıllık	2,864	▲	1,20	32,96
Türkiye 2 Yıllık	21,79	▼	-6,12	-17,24
Türkiye 10 Yıllık	22,55	▼	-4,47	-15,04
Almanya 2 Yıllık	0,048	▲	0,00	113,83
Almanya 10 Yıllık	0,841	▲	0,00	126,68

19 Nisan 22

VBTS KAPSAMINDA İŞLEM GÖREN PAYLAR

Hisse Kodu	Başlangıç Tarihi	Bitiş Tarihi	Kalan Gün	Brüt Takas	Tek Fiyat	Kredili Alım ve Açığa Satış	Emir Paketi Tedbiri	İnternet Emir Yasağı	Piyasa Emriyle Emir İlt. Yasağı
PENTA	22 Mart 22	21 Nisan 22	2			✓			
ASUZU	24 Mart 22	22 Nisan 22	3			✓			
DZGYO	25 Mart 22	22 Nisan 22	3			✓			
EUHOL	24 Mart 22	22 Nisan 22	3	✓		✓			
IDEAS	25 Mart 22	22 Nisan 22	3			✓			
ISYAT	25 Mart 22	22 Nisan 22	3			✓			
SANEL	25 Mart 22	22 Nisan 22	3		✓		✓		
MEPET	28 Mart 22	27 Nisan 22	8			✓			
PKENT	28 Mart 22	27 Nisan 22	8	✓					
AYEN	29 Mart 22	28 Nisan 22	9	✓		✓			
AKFGY	1 Nisan 22	29 Nisan 22	10	✓		✓			
AYCES	1 Nisan 22	29 Nisan 22	10				✓		
GZNMİ	1 Nisan 22	29 Nisan 22	10	✓		✓			
KAPLM	30 Mart 22	29 Nisan 22	10	✓		✓			
MAALT	1 Nisan 22	29 Nisan 22	10			✓			
AKMGY	6 Nisan 22	5 Mayıs 22	16			✓			
CEOEM	6 Nisan 22	5 Mayıs 22	16			✓			
ARMDA	7 Nisan 22	6 Mayıs 22	17				✓		
ASUZU	7 Nisan 22	6 Mayıs 22	17	✓					
IDEAS	8 Nisan 22	6 Mayıs 22	17	✓					
ACSEL	12 Nisan 22	11 Mayıs 22	22			✓			
FORMT	12 Nisan 22	11 Mayıs 22	22	✓		✓			
IHAAS	13 Mart 22	12 Mayıs 22	23			✓			
ISFIN	13 Mart 22	12 Mayıs 22	23			✓			
KONKA	13 Mart 22	12 Mayıs 22	23			✓			
MIPAZ	13 Mart 22	12 Mayıs 22	23			✓			
PAGYO	13 Mart 22	12 Mayıs 22	23			✓			
IHLAS	14 Nisan 22	13 Mayıs 22	24			✓			
LIDFA	14 Nisan 22	13 Mayıs 22	24			✓			
MMCAS	15 Nisan 22	13 Mayıs 22	24				✓		
ULUSE	14 Nisan 22	13 Mayıs 22	24	✓		✓			
CANTE	18 Nisan 22	17 Mayıs 22	28			✓			
ISGYO	18 Nisan 22	17 Mayıs 22	28				✓		
ITTFK	18 Nisan 22	17 Mayıs 22	28			✓			
OYLUM	18 Nisan 22	17 Mayıs 22	28				✓		
DAGHL	19 Nisan 22	18 Mayıs 22	29				✓		
ERSU	19 Nisan 22	18 Mayıs 22	29			✓			

## BİST Teknik Görünüm

Borsa İstanbul dün 2510 seviyesine yükseliş gösterdikten sonra tepki satışlarının gelmesiyle beraber günü 2510 seviyesinde kapattı. Yukarı yönlü hareketin devamı halinde 2533 direnç noktası olarak takip edilebilir. Aşağı yönlü hareketlerde ise 2475 seviyesi destek noktası olarak izlenilebilir.

**Dirençler: 2533 / 2600 / 2650**

**Destekler: 2475 / 2460 / 2420**

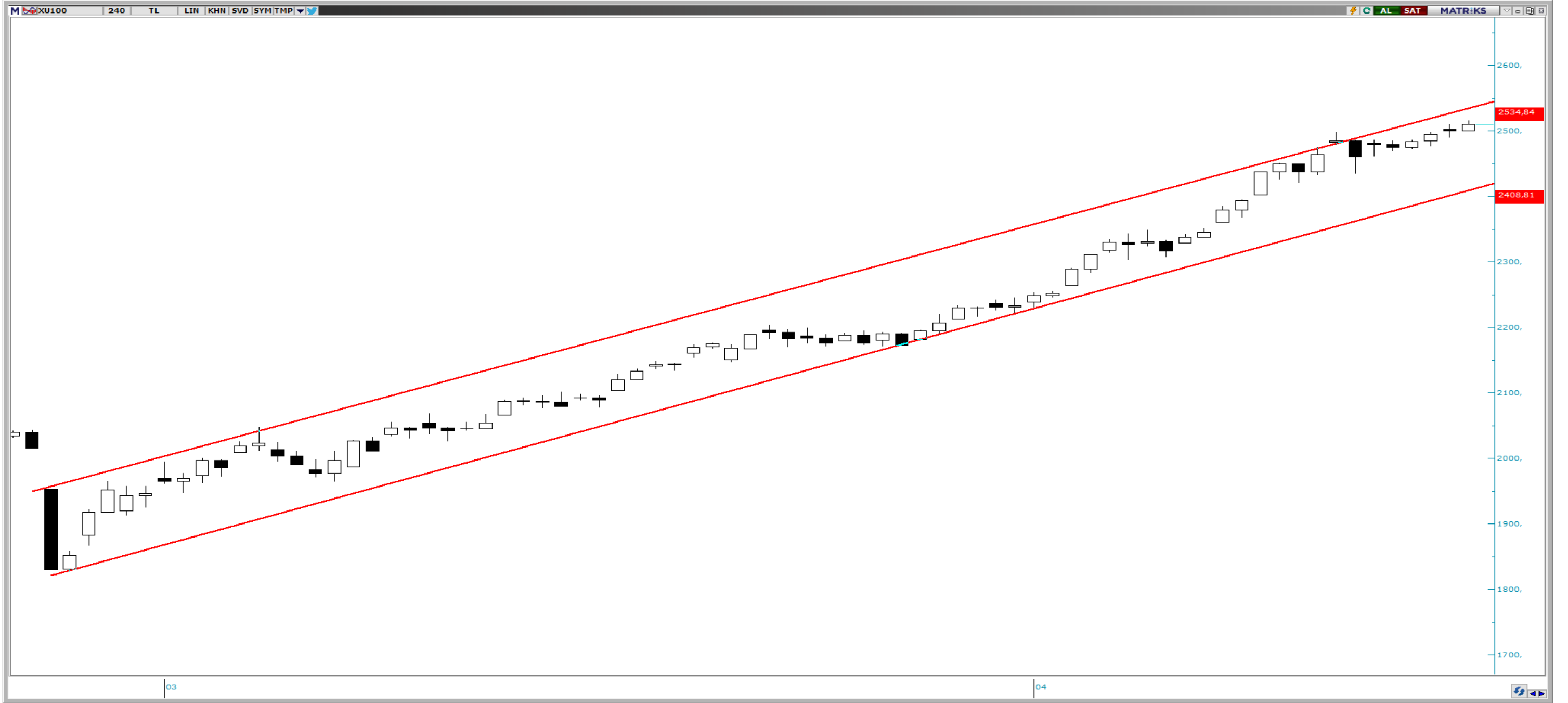

## VIOP Teknik Görünüm

Vadeli endeks kontratında tarihi en yüksek kapanış dün itibariyle 2833 seviyesinden gelen kapanış ile gerçekleşti. Yukarı yönlü hareketin devamı halinde 2860 direnç noktası olarak takip edilebilir. Aşağı yönlü hareketlerde ise 2792 seviyesi destek noktası olarak takip edilebilir.

**Dirençler: 2860 / 2900 / 3033**

**Destekler: 2792 / 2740 / 2685**



- **GEDİK:** Bağlı ortaklığımız Startup Bilişim Teknoloji ve Danışmanlık Anonim Şirketi'nin Yönetim Kurulu tarafından alınan bedelli sermaye artırım kararı çerçevesinde, söz konusu sermaye artırımına katılım sağlanmasına ve artırılan 500.000 TL sermayenin %85'ine karşılık gelen 425.000,00 TL'nin sermaye avansı olarak ödenmesine karar verildi.
- **FONET:** Eskişehir İl Sağlık Müdürlüğü ile 36 ay süreli "Sağlık Bilgi Yönetim Sistemi (SBYS) Hizmet Alımı" sözleşmesi 6.498.864,00 TL bedelle 18.04.2022 tarihinde imzalanmıştır.
- **TURSG:** Yönetim Kurulumuzun aldığı karara istinaden iştiraklerimizden Vakıf Pazarlama'nın sermaye artırımını kapsamında, Şirketimiz mevcut payına isabet eden 6.808.993,60 TL nakdi ödeme yapılmıştır.
- **SMRTG:** Şirketimiz ile yurtiçinde yerleşik büyük bir müşteri arasında KDV hariç 7.550.164,25 ABD Doları bedel üzerinden fotovoltaik güneş paneli satışına istinaden yurtiçi satış sözleşmesi imzalanmıştır.
- **IEYHO:** 14.03.2022 tarihli açıklamamızda Rusya-Ukrayna savaşı nedeniyle 1 ay uzatıldığını duyurduğumuz, Şirketimizin, Bulgaristan'da bulunan bağlı ortaklığı Işıklar Software & Technology EOOD 'tarafından geliştirilen, Isic token' ın 3.üncü arzı 1.170.124 adet Isic'nin 582.062 USD'ye satılması ile 15 nisan 2022 tarihinde tamamlanmış olup, alıcıların token'ları e-cüzdanlarına yatırılmıştır.

## PAY ALIM SATIM BİLDİRİMLERİ

- **LKMNH: (PAY ALIM)-(MEHMET ALTUĞ)** 15.04.2022 tarihinde Lokman Hekim Engürüsağ Sağ.Tur.Eğt.Hiz. ve İnş.Taah.A.Ş. payları ile ilgili olarak 16,40 TL fiyattan 160.000 TL toplam nominal tutarlı alış işlemi tarafımızca gerçekleştirilmiştir.
- **DGNMO: (PAY ALIM)-(DOĞANLAR YATIRIM HOLDİNG A.Ş.)** 15.04.2022 tarihinde Doğanlar Mobilya Grubu İmalat Sanayi ve Ticaret A.Ş. payları ile ilgili olarak 2,42-2,43 TL fiyat aralığından 250.000 TL toplam nominal tutarlı alış ve/veya 0 TL toplam nominal tutarlı satış işlemi ortaklığımızca gerçekleştirilmiştir.
- **SAHOL: (PAY SATIM)-(HELIKON INVESTMENTS IIMITED)** 13.04.2022 tarihinde HACI OMER SABANCI HOLDING AS payları ile ilgili olarak 21,40 TL – 21,82 TL fiyat aralığından 0 TL toplam nominal tutarlı alış ve/veya 6,877,086 TL toplam nominal tutarlı satış işlemi tarafımızca/ortaklığımızca gerçekleştirilmiştir. B
- **ALKİM: (DEVİR)-(FERİT KORA)** 13.04.2022 tarihinde ALKİM payları ile ilgili olarak 650.000 TL nominal tutarlı hisse senedini kızım Esra Kora ve 350.000-TL nominal tutarlı hisse senedini eşim Sitare Kora'ya devretmiş bulunmaktayım. Bu işlemlerle birlikte 12.281.739,289-TL nominal tutarlı sermayedeki paylarım / oy haklarım % 8,18 sınırına ulaşmıştır.
- **ARCLK: (PAY ALIM)-(GERİ ALIM)** 18.04.2022 tarihinde 64,35 TL - 64,50 TL fiyat aralığından (ortalama 64,4519 TL) 159.537 adet pay geri alınmış ve Şirketimizin sahip olduğu ARCLK payları 59.687.360 adete ulaşmıştır.

## HAFTALIK EKONOMİK TAKVİM

18 - 22 Nisan 2022

Saat				Beklenti	Önceki
<b>18 Nisan 2022 / Pazartesi</b>					
05:00	CHY	**	Çin GSYİH Yıllık	4.2%	4.0%
05:00	CHY	**	Çin Mevsimsellikten Arındırılmış GSYİH Çeyreklik	0.7%	1.6%
05:00	CHY	**	Çin Sanayi Üretimi Yıllık	4.0%	4.3%
05:00	CHY	**	Çin Perakende Satışlar Yıllık	-3.0%	1.7%
05:00	CHY	*	Çin Yıllıklandırılmış Endüstriyel Üretim	6.2%	7.5%
14:30	TRY	**	Türkiye Konut Fiyat Endeksi Yıllık	--	77.36%
14:30	TRY	**	Türkiye Konut Fiyat Endeksi Aylık	--	13.06%
17:00	USD	*	ABD NAHB Konut Fiyat Endeksi	77	79
<b>19 Nisan 2022 / Salı</b>					
07:30	JPY	**	Japonya Sanayi Üretimi Aylık	--	0.1%
07:30	JPY	**	Japonya Sanayi Üretimi Yıllık	--	0.2%
07:30	JPY	**	Japonya Kapasite Kullanımı Aylık	--	-3.2%
15:30	USD	*	ABD İnşaat İzinleri	1830k	1859k
15:30	USD	*	ABD Konut Başlangıçları	1741k	1769k
<b>20 Nisan 2022 / Çarşamba</b>					
02:50	JPY	**	Japonya Ticaret Dengesi	-¥70.0b	-¥668.3b
02:50	JPY	*	Japonya İhracat Yıllık	17.6%	19.1%
02:50	JPY	*	Japonya İthalat Yıllık	28.8%	34.0%
04:15	CHY	**	Çin 1 Yıllık Kredi Prim Oranı	3.60%	3.70%
04:15	CHY	**	Çin 5 Yıllık Kredi Prim Oranı	4.55%	4.60%
09:00	EUR	**	Almanya Üretici Fiyat Endeksi Yıllık	30.0%	25.9%
09:00	EUR	**	Almanya Üretici Fiyat Endeksi Aylık	2.7%	1.4%
12:00	EUR	**	Euro Bölgesi Endüstriyel Üretim Aylık	0.7%	0.0%
12:00	EUR	**	Euro Bölgesi Mev. Arındırılmış Ticaret Dengesi	--	-7.7b
14:00	USD	*	ABD MBA Mortgage Başvuruları	--	-1.3%
15:30	CAD	**	Kanada TÜFE Yıllık	6.2%	5.7%
<b>21 Nisan 2022 / Perşembe</b>					
09:00	JPY	*	Japonya Makine Ekipmanları Siparişleri	--	30.2%
10:00	TRY	***	Türkiye Tüketici Güveni	--	72.5
12:00	EUR	***	Euro Bölgesi TÜFE Yıllık	7.5%	7.5%
12:00	EUR	***	Euro Bölgesi TÜFE Aylık	2.5%	2.5%
12:00	EUR	***	Euro Bölgesi Çekirdek TÜFE Yıllık	3.0%	3.0%
15:30	USD	*	ABD Philadelphia Fed İş Görünümü	20.0	27.04
15:30	USD	**	ABD İlk İşsizlik Başvuruları	180k	185k
15:30	USD	*	ABD Devam Eden İşsizlik Başvuruları	--	1475k
16:00	USD	**	ABD Öncü Endeksi	0.3%	0.3%
17:00	EUR	**	Euro Bölgesi Tüketici Güveni	-20.0	-18.7
<b>22 Nisan 2022 / Cuma</b>					
02:01	GBP	**	İngiltere GfK Tüketici Güveni	-33	-31
02:30	JPY	**	Japonya Ulusal TÜFE Yıllık	1.2%	0.9%
02:30	JPY	**	Japonya Ulusal Gıda ve Enerji Harici TÜFE Yıllık	-0.8%	-1.0%
09:00	GBP	**	İngiltere Perakende Satışlar Aylık	-0.3%	-0.3%
09:00	GBP	**	İngiltere Perakende Satışlar Yıllık	2.8%	7.0%
09:00	GBP	**	İngiltere Çekirdek Perakende Satışlar Aylık	-0.4%	-0.7%
09:00	GBP	**	İngiltere Çekirdek Perakende Satışlar Yıllık	0.8%	4.6%
10:30	EUR	**	Almanya S&P Global/BME İmalat PMI	54.5	56.9
10:30	EUR	**	Almanya S&P Global Hizmet PMI	55.3	56.1
10:30	EUR	**	Almanya S&P Global Bileşik PMI	54.1	55.1
11:00	EUR	**	Euro Bölgesi S&P Global İmalat PMI	54.7	56.5
11:00	EUR	**	Euro Bölgesi S&P Global Hizmet PMI	55.0	55.6
11:00	EUR	**	Euro Bölgesi S&P Global Bileşik PMI	53.9	54.9
11:30	GBP	**	İngiltere S&P Global/CIPS İmalat PMI	54.2	55.2
11:30	GBP	**	İngiltere S&P Global/CIPS Hizmet PMI	60.0	62.6
11:30	GBP	**	İngiltere S&P Global/CIPS Bileşik PMI	58.9	60.9
16:45	USD	**	ABD S&P Global İmalat PMI	58.0	58.8
16:45	USD	**	ABD S&P Global Hizmet PMI	58.1	58.0
16:45	USD	**	ABD S&P Global Bileşik PMI	57.7	57.7

## **ALB Yatırım Araştırma Departmanı**

**Emre ÇAYIRLI – Araştırma Müdürü**

**Rıdvan YİĞİTBİLEK – Araştırma Uzmanı**

**Ahmet Deniz YAĞBASAN – Araştırma Uzman Yrd.**

**Emir AKKUŞ – Araştırma Stajyeri**

T +90 (212) 370 0370  
F +90 (212) 370 0371  
[bilgi@albyatirim.com.tr](mailto:bilgi@albyatirim.com.tr)

Fulya Mah. Büyükdere  
Cad. Torun Center No:74  
A/80 34394 Şişli / İstanbul

**YASAL UYARI**—Burada yer alan her türlü bilgi, değerlendirme, yorum ve istatistiki şekil ve değerler hazırlandığı tarih itibariyle mevcut piyasa koşulları ve güvenilirliğine inanılan kaynaklardan elde edilerek derlenmiştir. ALB Yatırım Menkul Değerler A.Ş. tarafından, karşılığında herhangi bir maddi menfaat temin edilmeksizin, genel anlamda bilgi vermek amacıyla hazırlanmış olup, hiçbir şekilde yönlendirici nitelikte olmayan bilgiler yatırımcılar tarafından danışmanlık faaliyeti olarak kabul edilmemeli ve yatırım kararlarına esas olarak alınmamalıdır. Bu bilgiler, belli bir getirinin sağlanmasına yönelik olarak verilmemekte ve bu yönde herhangi bir şekilde taahhüt veya garantimiz bulunmamaktadır. Bu itibarla bu sayfalarda yer alan ve hiç bir şekilde yönlendirici nitelikte olmayan hususlar hakkında herhangi bir sorumluluğumuz bulunmamaktadır. Gerek bu yayındaki, gerekse bu yayında kullanılan kaynaklardaki hata ve eksikliklerden ve bu yayındaki bilgilerin kullanılması sonucunda yatırımcıların ve/veya ilgili kişilerin uğrayabilecekleri doğrudan ve/veya dolaylı zararlardan, kâr yoksunluğundan manevi zararlardan her ne şekil ve surette olursa olsun üçüncü kişilerin uğrayabileceği her türlü zararlardan dolayı ALB Yatırım Menkul Değerler A.Ş. sorumlu tutulamaz. Burada yer alan yatırım bilgi, yorum ve tavsiyeleri yatırım danışmanlığı kapsamında değildir. Yatırım danışmanlığı hizmeti, yetkili kuruluşlar tarafından kişilerin risk ve getiri tercihleri dikkate alınarak kişiye özel sunulmaktadır. Burada yer alan yorum ve tavsiyeler ise genel niteliktedir. Bu tavsiyeler mali durumunuz ile risk ve getiri tercihlerinize uygun olmayabilir. Bu nedenle, sadece burada yer alan bilgilere dayanılarak yatırım kararı verilmesi beklentilerinize uygun sonuçlar doğurmayabilir.

**ÇEKİNCE**—Bu rapor tarafımızca doğruluğu kabul edilmiş kaynaklar kullanılarak hazırlanmış olup yatırımcılara kendi oluşturacakları yatırım kararlarında yardımcı olmayı hedeflemekte ve herhangi bir yatırım aracını alma veya satma yönünde yatırımcıların kararlarını etkilemeyi amaçlamamaktadır. Yatırımcıların verecekleri yatırım kararları ile bu raporda bulunan görüş, bilgi ve veriler arasında bir bağlantı kurulamayacağı gibi, söz konusu kararların neticesinde oluşabilecek yanlışlık ve zararlardan kurum çalışanları ile ALB Yatırım Menkul Değerler A.Ş.'nin herhangi bir sorumluluğu bulunmamaktadır. Bu rapordaki her türlü iç ce dış piyasa tablo grafikler, bu konularda resmi hizmet veren yetkili üçüncü kişi kurumlardan elde edilmiş olup, ALB Yatırım Menkul Değerler A.Ş. tarafından herhangi bir maddi menfaat beklentisi olmaksızın genel anlamda bilgilendirmek amacıyla hazırlanmıştır. Bu raporda bulunan bilgiler belli bir gelirin sağlanmasına yönelik olarak verilmemektedir.