

	Kapanış	Günlük Fark (%)	Pivot 1. Direnç	Pivot 1. Destek	Yüksek	Düşük	Günlük Hacim
XUTUM	6099,41	0,03%	6126,90	6046,42	6101,41	6020,93	112.762.782.518,00
XU100	5454,79	0,14%	5484,41	5397,98	5457,23	5370,80	90.254.914.938,00
XU030	5885,22	0,04%	5919,06	5822,98	5890,65	5794,57	63.792.603.500,00
X30YVADE	5940,50	0,47%	5988,50	5846,75	5942,75	5801,00	11.821.845.228,00

Küresel Endeksler	Son	Günlük F. %
FTSE ALL WORLD INDEX	400,36	0,08%
FTSE ALL WORLD INDEX - EMERGING	634,31	0,34%
S&P 500 INDEX	3844,82	0,59%
NASDAQ 100 INDEX	10985,45	0,27%
DOW JONES INDEX	33203,93	0,53%
DAX INDEX	13940,93	0,19%
VOLATILITY INDEX	20,87	-5,01%

Küresel Vadeli Endeksler	Son	Günlük F. %
S&P 500 FUTURE	3868,25	0,49%
DOW JONES FUTURE	33352,00	0,43%
NASDAQ 100 FUTURE	11067,00	0,12%
DAX FUTURE	14018,00	0,44%

Endeks, Parite ve Değerli Madenler	Son	Günlük F. %
BİST YABANCI TAKAS ORANI	29,20	-0,10%
DXD - DOLAR ENDEKSİ	104,33	-0,10%
USDTRY	18,67	-0,07%
EURTRY	19,85	0,03%
EURUSD	1,06	0,10%
XAUUSD - ONS ALTIN	1.807,30	0,54%
XAGUSD - ONS GÜMÜŞ	23,74	0,03%
GLDGR - GRAM ALTIN	1.084,78	0,43%
XAGGR - GRAM GÜMÜŞ	14,26	0,01%

Borsa İstanbul Sektör Endeksleri	Son	Günlük F. %
XUSIN	8.927,38	-0,08%
XGIDA	5.624,29	1,15%
XUTEK	6.101,90	-0,71%
XBANK	5.110,83	-0,04%
XMANA	12.815,83	-0,42%
XULAS	15.760,29	-0,19%
XHOLD	4.891,06	-0,22%
XMADN	6.811,95	1,43%

5500 Seviyesinde Kalıcılık Önemli

Borsa İstanbul 100 endeksi altıncı ayında da pozitif bir kapanışa hazırlanıyor. Temmuz ayında 2408 seviyesinden açılış gerçekleştiren Bist100 endeksi altıncı ayını da pozitif tamamlamaya hazırlanıyor. Cuma günü itibarıyla 5455 seviyesine kadar yükseliş gösteren endekste altıncı yeşil mumun tamamlanmasına sayılı günler kala endeks yüzde 126 yükseliş gösterdi. Borsa İstanbul'da yaşanan bu altı aylık yükselişte 325 puan THYAO, 260 puan HEKTS ve 185 puan SASA hissesinden geldi.

Küresel piyasalar Noel nedeniyle ağırlıklı olarak kapalı olurken Türkiye'de bu hafta takip edilecek veriler arasında 2023 Yılı Para ve Kur Politikası var. Özellikle bu toplantıda mevduat ve kredi arasındaki faiz marjlarına ilişkin düzenlemeler takip edilebilir. Geçtiğimiz hafta açıklanan verilerde kredi – mevduat faizi arasındaki marjın daraldığı gözlemlendi.

Borsa İstanbul'da ise bu hafta 5500 seviyesinin üzerinde kalıcılık sağlanmaya çalışılacak. Dolar bazlı olarak 300 dolar seviyesine yaklaştığımız bugünlerde 5515 seviyesi direnç noktası olarak takip edilebilir. Aşağı yönlü hareketlerde ise 5400 seviyesi destek noktası olarak takip edilebilir.

Borsa İstanbul'da bugün yatay bir açılış bekliyoruz.

Saat	Günün Öne Çıkan Gelişmeleri	Beklenti	Önceki	Hisse	Hacim
10:00	Türkiye Reel Sektör Güven Endeksi	--	97.9	THYAO	5.402.916.803
10:00	Türkiye Kapasite Kullanım Oranı	--	75.9%	ENKAI	5.330.057.709
				EKGYO	4.672.717.377
				KRDMD	4.087.333.705
				PETKM	3.689.485.321
				TCELL	3.651.916.728

Hisse	Para Girişi	Hisse	Para Çıkışı	Hisse	Endekse Etki	Hisse	Endekse Etki
EKGYO	57.142.880	GUBRF	- 24.460.480	TUPRS	8,77	SASA	-15,08
ISCTR	49.555.520	ALTINS1	- 24.336.450	ENKAI	8,70	HEKTS	-2,10
TCELL	48.787.460	KCHOL	- 21.380.080	TCELL	8,36	SAHOL	-1,88
TUPRS	40.740.770	SAHOL	- 18.795.940	KOZAL	3,36	BIMAS	-1,71
ENKAI	38.902.780	TKFEN	- 16.443.420	TKFEN	2,18	KONTR	-1,64

Haftalık Model Portföy

Hisse	Alım ve Stop Seviyeleri		Hedef Fiyat Seviyeleri		Başarı Durumu
	Alım Aralığı	Stop Seviyesi	1. Hedef Aralığı	2. Hedef Aralığı	
AFYON	8,45 - 8,65	8,25	9,10	9,40 - 10,00	
ARDYZ	10,40 - 10,65	10,18	11,10 - 11,45	12,60	
KCHOL	76,50 - 77,20	75,50	82,00 - 83,00	--	
KORDS	91,00 - 93,00	88,80	99,00	103,00	
TCELL	36,00 - 37,00	35,20	39,00	40,60 - 42,00	
TTKOM	20,90 - 21,40	20,30	22,40	23,30	
SAHOL	43,00 - 43,50	42,60	44,80	46,20	
AYDEM	27,4 - 27,60	26,30	28,50	29,50	

Pay Geri Alımı Yapan Şirketler

Hisse	Dün Gerçekleşen Pay Alımları		Bugüne Kadar Alınan	
	Pay Adedi	Fiyat	Pay Adedi - TL	Sermayeye Oranı
ESEN	1.282	₺ 78,84	934.003	1,4594%
LIDER	20.000	₺ 79,26	3.325.000	5,0379%
SAHOL	500.000	₺ 43,07	35.566.451	1,7431%
MPARK	37.313	₺ 82,38	6.960.313	3,3457%

Bu Hafta Gerçekleşecek Genel Kurul Toplantıları

Hisse	Genel Kurul Tarihi		Katılım Bilgileri	
	Karar Tarihi	Genel Kurul Tarihi	Pay Sahibi Olunması Gereken Son Tarih	Şehir / İlçe
MAKIM	28.11.2022	27.12.2022	26.12.2022	Ankara / Yenimahalle
RALYH	2.12.2022	27.12.2022	24.12.2022	Ankara / Çankaya
ULUSE	25.11.2022	27.12.2022	26.12.2022	Ankara / Sincan
KERVT	1.12.2022	28.12.2022	27.12.2022	İstanbul / Üsküdar
TSPOR	2.12.2022	30.12.2022	29.12.2022	Trabzon / Ortahisar

Bu Hafta Gerçekleşecek Temettü Ödemeleri

Hisse	Kullanım Tarihi		Ödenecek Nakit Kar Payı	
	Teklif Edilen	Kesinleşen	Kar Payı Net TL	Kar Payı Net %
LKMNH	28.12.2022	28.12.2022	0,1750	17,50%

Sermaye Artırımı Yapan Şirketler

Hisse	Sermaye Artırımı		Sermaye Bilgileri	
	Bedelli / Bedelsiz Oranı	Hak Kullanım Başlangıcı	Mevcut Sermaye	Ulaşılabilecek Sermaye

Bugün İtibariyle VBTS Uygulanacak Şirketler

Hisse	Tarih Aralığı		VBTS Bilgisi
	VBTS Başlangıç Tarihi	VBTS Bitiş Tarihi	
BRKVY	26.12.2022	25.01.2023	Açığa Satış ve Kredili İşlem
RYSAS	26.12.2022	25.01.2023	Brüt Takas
ULUFA	26.12.2022	25.01.2023	Brüt Takas
DOBUR	26.12.2022	25.01.2023	Emir Paketi Tedbiri

Şirket Haberleri

RALYH: Şirketin yüzde 100 bağlı ortaklığı Ral Enerji A.Ş.'nin mevcut 20.000.000 TL olan sermayesinin 30.000.000 TL nakit artırımla 50.000.000 TL'ye çıkarılmasına ilişkin sermaye artırım işlemi 20.12.2022 tarihinde tescil edilmiştir.

FONET: Şirket, Samsun İl Sağlık Müdürlüğü ile 12 ay süreli Sağlık Bilgi Yönetim Sistemi (SBYS) Hizmet Alımı sözleşmesi 10.580.281,00 TL bedelle 23.12.2022 tarihinde imzalanmıştır.

HEKTS: Şirket, sermayesinin tamamına sahip olduğu tohumculuk alanında faaliyet gösteren "Areo Tohumculuk Arge Sanayi ve Dış Ticaret Anonim Şirketi" nin 45.750.000 Türk Lirası olan sermayesinin 95.750.000 Türk Lirasına yükseltilmesi için Türkiye Ticaret Sicil İl Müdürlüğü'ne başvurulmuş ve tescil işlemi gerçekleştirilmiş olup, Türkiye Ticaret Sicil Gazete' sinde yayımlanmıştır.

BMSTL: Şirketin Dilovası Üretim Tesisinde halka arz izahnamesinin fon kullanım taahhüdünde de belirtmiş olduğumuz tesislerin kurulumu ve kapasite artışını karşılamak üzere 37.101.055 TL tutarında ve 2 yıl süre ile Yatırım Teşvik Belgesi alınmıştır.

Teknik Analiz

BİST Teknik Görünüm

Bist100 endeksi, haftanın son işlem gününde yüzde 0,14 yükseliş göstererek haftayı 5455 seviyesinden tamamladı. Endekste yukarı yönlü hareketlerin devamı halinde 5515 seviyesi direnç noktası olarak takip edilebilir. Aşağı yönlü hareketlerde ise 5400 seviyesi destek noktası olarak takip edilebilir.

Dirençler: 5515 / 5600 / 5650

Destekler: 5400 / 5300 / 5180

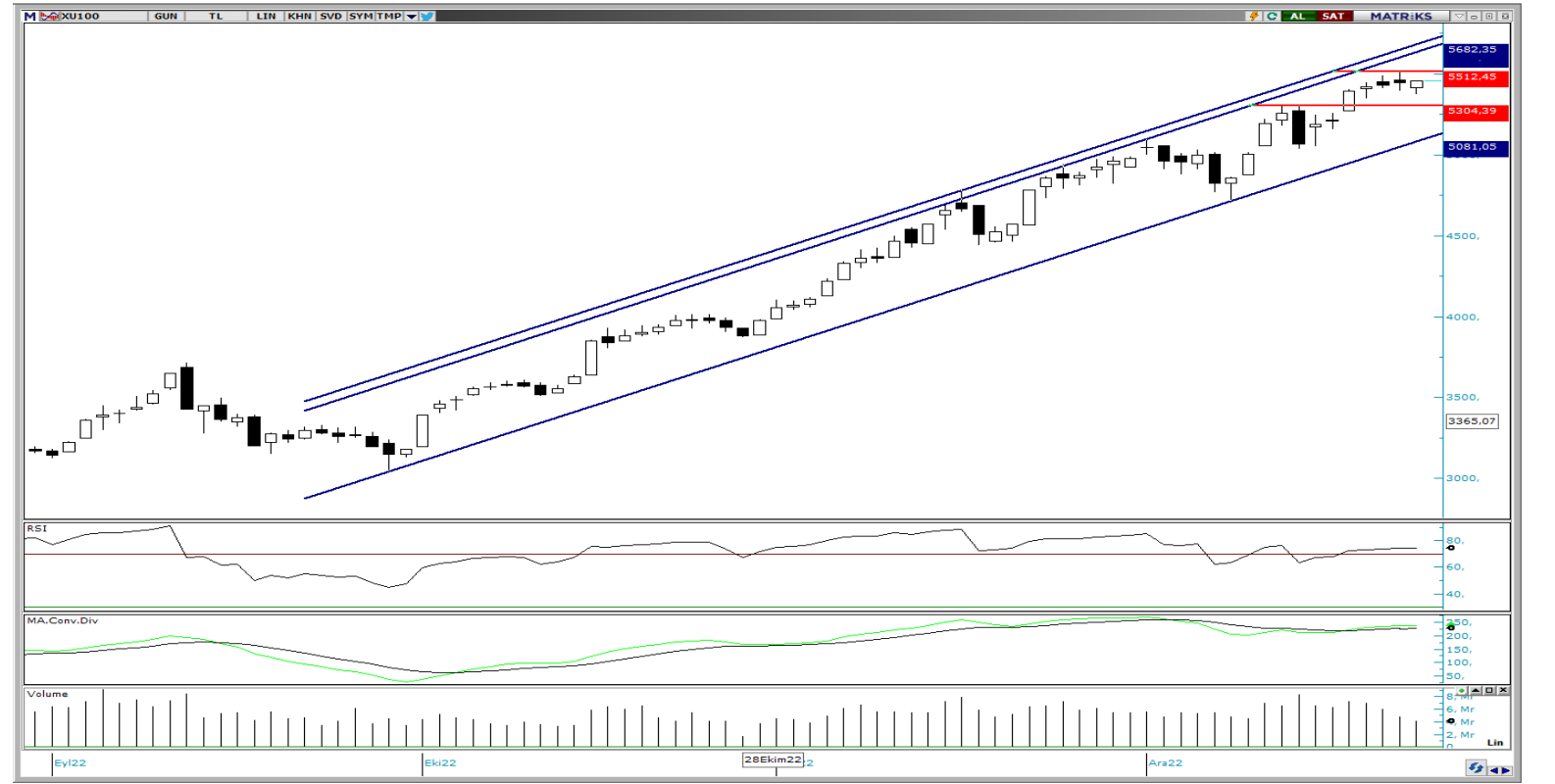

VIOP Teknik Görünüm

VIOP30 kontratı, haftanın son işlem gününde yüzde 0,47 yükselerek günü 5940 puandan tamamladı. Endekste yukarı yönlü hareketlerde 6010 seviyesi direnç noktası olarak takip edilebilir. Aşağı yönlü hareketlerde ise 5880 seviyesi destek noktası olarak takip edilebilir.

Dirençler: 6010 / 6100 / 6330

Destekler: 5880 / 5790 / 5500



T +90 (212) 370 0370

F +90 (212) 370 0371

arastirma@albyatirim.com.tr

Fulya Mah. Büyükdere
Cad. Torun Center No:74
A/80 34394 Şişli / İstanbul

YASAL UYARI—Burada yer alan her türlü bilgi, değerlendirme, yorum ve istatistiki şekil ve değerler hazırlandığı tarih itibariyle mevcut piyasa koşulları ve güvenilirliğine inanılan kaynaklardan elde edilerek derlenmiştir. ALB Yatırım Menkul Değerler A.Ş. tarafından, karşılığında herhangi bir maddi menfaat temin edilmeksizin, genel anlamda bilgi vermek amacıyla hazırlanmış olup, hiçbir şekilde yönlendirici nitelikte olmayan bilgiler yatırımcılar tarafından danışmanlık faaliyeti olarak kabul edilmemeli ve yatırım kararlarına esas olarak alınmamalıdır. Bu bilgiler, belli bir getirinin sağlanmasına yönelik olarak verilmemekte ve bu yönde herhangi bir şekilde taahhüt veya garantimiz bulunmamaktadır. Bu itibarla bu sayfalarda yer alan ve hiç bir şekilde yönlendirici nitelikte olmayan hususlar hakkında herhangi bir sorumluluğumuz bulunmamaktadır. Gerek bu yayındaki, gerekse bu yayında kullanılan kaynaklardaki hata ve eksikliklerden ve bu yayındaki bilgilerin kullanılması sonucunda yatırımcıların ve/veya ilgili kişilerin uğrayabilecekleri doğrudan ve/veya dolaylı zararlardan, kâr yoksunluğundan manevi zararlardan her ne şekil ve surette olursa olsun üçüncü kişilerin uğrayabileceği her türlü zararlardan dolayı ALB Yatırım Menkul Değerler A.Ş. sorumlu tutulamaz. Burada yer alan yatırım bilgi, yorum ve tavsiyeleri yatırım danışmanlığı kapsamında değildir. Yatırım danışmanlığı hizmeti, yetkili kuruluşlar tarafından kişilerin risk ve getiri tercihleri dikkate alınarak kişiye özel sunulmaktadır. Burada yer alan yorum ve tavsiyeler ise genel niteliktedir. Bu tavsiyeler mali durumunuz ile risk ve getiri tercihlerinize uygun olmayabilir. Bu nedenle, sadece burada yer alan bilgilere dayanılarak yatırım kararı verilmesi beklentilerinize uygun sonuçlar doğurmayabilir.

ÇEKİNCE—Bu rapor tarafımızca doğruluğu kabul edilmiş kaynaklar kullanılarak hazırlanmış olup yatırımcılara kendi oluşturacakları yatırım kararlarında yardımcı olmayı hedeflemekte ve herhangi bir yatırım aracını alma veya satma yönünde yatırımcıların kararlarını etkilemeyi amaçlamamaktadır. Yatırımcıların verecekleri yatırım kararları ile bu raporda bulunan görüş, bilgi ve veriler arasında bir bağlantı kurulamayacağı gibi, söz konusu kararların neticesinde oluşabilecek yanlışlık ve zararlardan kurum çalışanları ile ALB Yatırım Menkul Değerler A.Ş.'nin herhangi bir sorumluluğu bulunmamaktadır. Bu rapordaki her türlü iç ce dış piyasa tablo grafikler, bu konularda resmi hizmet veren yetkili üçüncü kişi kurumlardan elde edilmiş olup, ALB Yatırım Menkul Değerler A.Ş. tarafından herhangi bir maddi menfaat beklentisi olmaksızın genel anlamda bilgilendirmek amacıyla hazırlanmıştır. Bu raporda bulunan bilgiler belli bir gelirin sağlanmasına yönelik olarak verilmemektedir.