

	Kapanış	Günlük Fark (%)	Pivot 1. Direnç	Pivot 1. Destek	Yüksek	Düşük	Günlük Hacim
XUTUM	3894,56	1,83%	3916,57	3861,29	3905,30	3850,02	87.225.600.718,00
XU100	3553,85	1,99%	3576,96	3519,24	3565,47	3507,75	72.505.301.190,00
XU030	3906,31	2,18%	3935,10	3864,50	3922,08	3851,48	55.128.713.310,00
X30YVADE	3996,75	1,71%	4029,25	3953,50	4018,00	3942,25	7.239.957.723,00

Yurtdışı Endeksler	Son	Günlük F. %
FTSE ALL WORLD INDEX	379,13	-0,26%
FTSE ALL WORLD INDEX - EMERGING	611,72	-1,02%
S&P 500 INDEX	3744,52	-1,02%
NASDAQ 100 INDEX	11485,50	-0,76%
DOW JONES INDEX	29926,94	-1,15%
DAX INDEX	12470,78	-0,37%
VOLATILITY INDEX	30,52	6,90%

Yurtdışı Vadeli Endeksler	Son	Günlük F. %
S&P 500 FUTURE	3748,00	-0,23%
DOW JONES FUTURE	29932,00	-0,17%
NASDAQ 100 FUTURE	11511,00	-0,27%
DAX FUTURE	12457,00	-0,30%

Pariteler	Son	Günlük F. %
USDTRY	18,58	0,01%
EURTRY	18,20	0,06%
EURUSD	0,98	0,05%

Değerli Madenler	Son	Günlük F. %
XAUUSD - ONS ALTIN	1.710,68	-0,10%
XAGUSD - ONS GÜMÜŞ	20,74	0,39%
GLDGR - GRAM ALTIN	1.021,73	-0,09%
XAGGR - GRAM GÜMÜŞ	12,38	0,39%

Sektör Endeksleri	Son	Günlük F. %
XUSIN	5.695,31	1,67%
XGIDA	3.561,71	2,13%
XUTEK	3.492,33	1,45%
XBANK	3.317,44	3,21%
XMANA	8.678,24	-0,37%
XULAS	9.254,15	-0,33%
XHOLD	3.272,27	2,94%
XMADN	2.857,15	4,87%

Saat	Günün Öne Çıkan Gelişmeleri	Beklenti	Önceki	Hisse	Hacim
15:30	ABD Tarım Dışı İstihdam Değişikliği	250k	315k	SASA	8.070.917.425
15:30	ABD İşsizlik Oranı	3.7%	3.7%	THYAO	6.068.194.881
15:30	ABD Ortalama Saatlik Kazançlar Aylık	0.3%	0.3%	SISE	4.844.093.236
15:30	ABD Ortalama Saatlik Kazançlar Yıllık	5.1%	5.2%	EKGYO	2.688.844.172
				YKBNK	2.570.773.735
				AKBNK	2.520.297.189

Yükselenler	Değişim	Düşenler	Değişim	Hisse	Endekse Etki	Hisse	Endekse Etki
AKENR	9,97	INFO	-9,98	SISE	6,81	TAVHL	-1,72
PKART	9,96	KIMMR	-9,94	SAHOL	6,10	PGSUS	-1,39
ERBOS	9,96	SILVR	-4,87	AKBNK	5,93	EREGL	-1,05
GOZDE	9,95	RODRG	-4,07	BIMAS	5,82	PETKM	-0,79
ELITE	9,95	ULUSE	-3,50	KCHOL	4,60	KRDMD	-0,72

Yabancıların Borsa İstanbul'dan Çıkışı Sürüyor

Küresel piyasalarda negatif bir görünüm sürerken Borsa İstanbul dün günü yüzde 1,99 seviyesinde yükselerek 3554 seviyesinde tamamladı. Özellikle 3500 direnç seviyesinin kırılması ile yukarı yönlü hareketini sürdüren endekste bilanço beklentileri gelecek dönemde yaşanacak hareketliliğin belirleyicisi olacak. Yurt içerisinde dün TCMB tarafından haftalık menkul kıymet istatistikleri yayımlandı. Verilere göre geçtiğimiz hafta 300,3 milyon dolarlık hisse senedi satışı gerçekleşti ve yabancıların hisse senedi portföyü 17.6 milyar dolara gerileme gösterdi.

ABD piyasalarında ise gözler tarım dışı istihdam verisine odaklandı. Bugün açıklanacak veride ALB Yatırım olarak beklentimiz 250 bin kişilik artış yaşanması yönündedir. Beklentilere paralel gelecek olan veri piyasadaki hareketliliği gelecek haftaya açıklanacak olan ABD enflasyon verisine taşıyabilir. Fed, Kasım ayında yapacağı FOMC toplantısında alacağı kararlar bu verilerdeki performansa bağlı olacak. Eğer istihdam ve enflasyon verilerinde beklenti üzerinde veya altında bir veri bizi karşılırsa ABD endekslerinde sırasıyla aşağı ve yukarı yönlü hareketler görülebilir.

Borsa İstanbul'da bugün alıcılı bir açılış bekliyoruz.

Pay Geri Alımı Yapan Şirketler				
Hisse	Dün Gerçekleşen Pay Alımları		Bugüne Kadar Alınan	
	Pay Adedi	Fiyat	Pay Adedi	Sermayeye Oranı
CUSAN	10.000	₺ 13,90	370.000	0,0050%
MPRAK	10.968	₺ 52,47	4.030.000	1,9372%
GZNMİ	5.000	₺ 31,14	75.000	0,3000%
ESEN	2.000	₺ 47,46	780.695	1,2198%

Gelecek Hafta Gerçekleşecek Genel Kurul Toplantıları				
Hisse	Genel Kurul Tarihi		Katılım Bilgileri	
	Karar Tarihi	Genel Kurul Tarihi	Pay Sahibi Olunması Gereken Son Tarih	Şehir / İlçe
GEREL	8.09.2022	11.10.2022	10.10.2022	İstanbul / Tuzla

Bugün İtibariyle VBTS Uygulanacak Şirketler			
Hisse	Tarih Aralığı		VBTS Bilgisi
	VBTS Başlangıç Tarihi	VBTS Bitiş Tarihi	VBTS Kapsamı
HKMT	7.10.2022	4.11.2022	Emir Paketi Tedbiri
SILVR	7.10.2022	4.11.2022	Açığa Satış ve Kredili İşlem
ZOREN	7.10.2022	4.11.2022	Brüt Takas

Para Girişi	Tutar	Para Çıkışı	Tutar	Endeksler	Tutar
SISE	37.126.110	TAVHL	-55.308.340	YABANCI ORANI	31,92
AKBNK	35.752.830	PGSUS	-31.880.000	DOLAR ENDEKSİ	112,235
TOASO	26.449.920	EREGL	-31.646.420		
ISCTR	20.279.100	PETKM	-20.005.650		
KCHOL	20.114.510	KRDMD	-15.242.260		

Şirket Haberleri

RNPOL: Şirket, Hornbach Group 9 Farklı Avrupa Ülkesinde toplam 167 Satış noktası ile Avrupa'nın en büyük 5 yapı market zincirinden biri olan müşterisine, 2022 yılı ilk parti sevkiyatı 4 tır olarak 06.10.2022 tarihinde gerçekleştirilmiştir.

YEOTK: Şirket, bir müşterisi ile 06.10.2022 tarihinde Mardin'de kurulacak tek eksen güneş takip sistemli arazi üzeri Güneş Enerjisi Santrali (GES) tesis edilmesi için tesislerin elektrik, inşaat ve mekanik işleri dahil olmak üzere anahtar teslim olarak kurulması amacıyla, sözleşme bedeli 1.030.000 dolar olan sözleşme imzalanmıştır.

GESAN: Şirket yüzde 70 oranında bağlı ortaklığı Europower Enerji ve Otomasyon Tek. San. Tic. A.Ş., Toroslar Elektrik Dağıtım A.Ş. tarafından 06.10.2022 tarihinde gerçekleştirilen "ÇERÇEVE ANLAŞMA ALIM SÖZLEŞMESİ 2022 HAVALI HÜCRE&TRAFO MERKEZİ ÇERÇEVE ANLAŞMA 4.ALT ALIM İŞİ" konulu ihaleye girmiş ve en avantajlı fiyatı vererek ihalede 1. olmuştur. İhale baz bedeli 570.000,00 dolardır.

BİST Teknik Görünüm

Bist100 endeksi, 3500 direnç seviyesinin aşılması ile hızlanan alımlar endeksin günü 3554 seviyesinden tamamlamasına neden oldu. Endekste yukarı yönlü hareketliliğin devam etmesi halinde 3565 seviyesi direnç noktası olarak takip edilebilir. Aşağı yönlü hareketlerde ise 3533 seviyesi destek noktası olarak takip edilebilir.

Dirençler: 3565 / 3615 / 3660

Destekler: 3533 / 3425 / 3338



VIOP Teknik Görünüm

Viop 30 endeks kontratı, 4018 seviyesine kadar yükseliş gerçekleştirdikten sonra gelen tepki satışları günün 3997 seviyesinden tamamlanmasına neden oldu. Yukarı yönlü hareketlerinde devamı halinde 4018 – 4032 seviyeleri direnç noktası olarak takip edilebilir. Aşağı yönlü hareketlerde 3942 seviyesi destek noktası olarak takip edilebilir.

Dirençler: 4032 / 4072 / 4150

Destekler: 3942 / 3900 / 3860

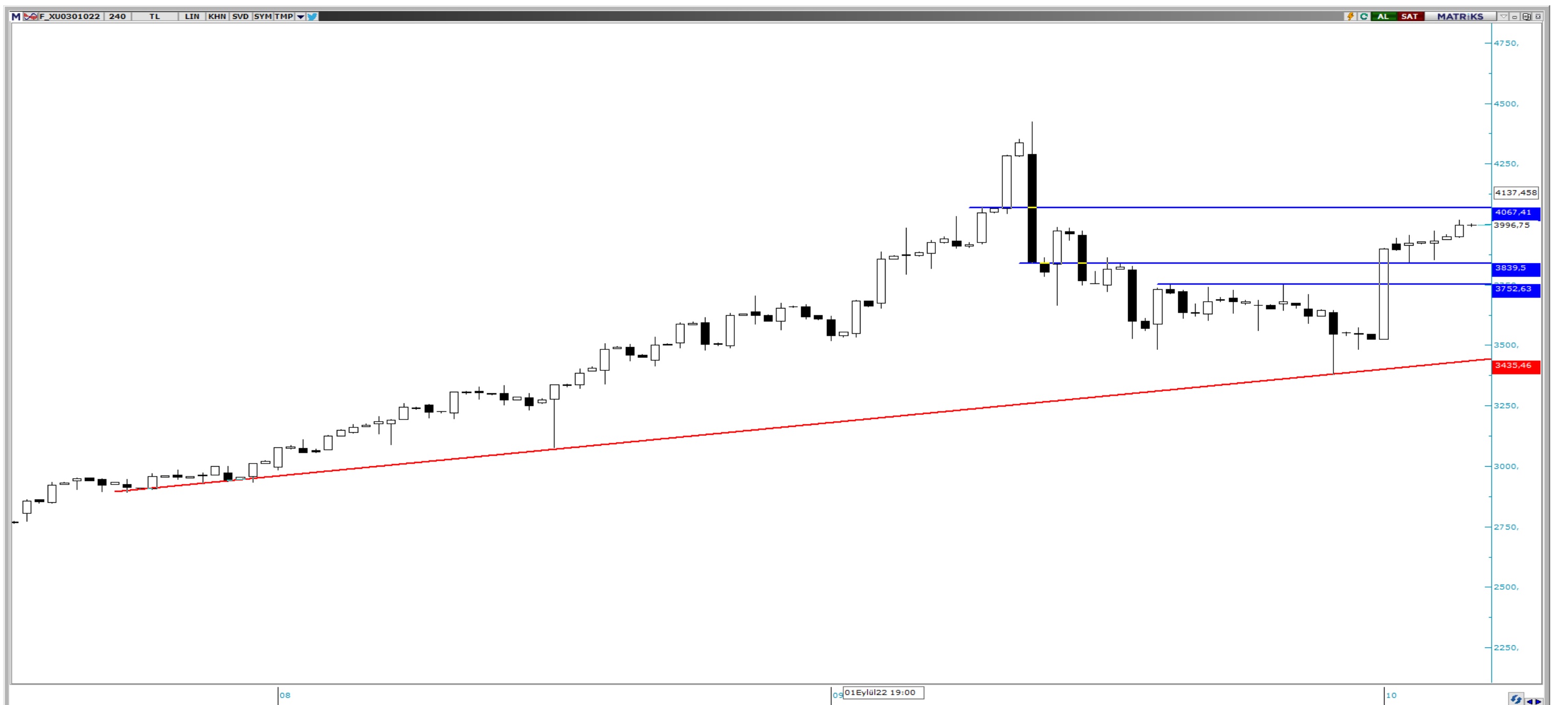

T +90 (212) 370 0370
F +90 (212) 370 0371
bilgi@albyatirim.com.tr

Fulya Mah. Büyükdere
Cad. Torun Center No:74
A/80 34394 Şişli / İstanbul

YASAL UYARI—Burada yer alan her türlü bilgi, değerlendirme, yorum ve istatistiki şekil ve değerler hazırlandığı tarih itibariyle mevcut piyasa koşulları ve güvenilirliğine inanılan kaynaklardan elde edilerek derlenmiştir. ALB Yatırım Menkul Değerler A.Ş. tarafından, karşılığında herhangi bir maddi menfaat temin edilmeksizin, genel anlamda bilgi vermek amacıyla hazırlanmış olup, hiçbir şekilde yönlendirici nitelikte olmayan bilgiler yatırımcılar tarafından danışmanlık faaliyeti olarak kabul edilmemeli ve yatırım kararlarına esas olarak alınmamalıdır. Bu bilgiler, belli bir getirinin sağlanmasına yönelik olarak verilmemekte ve bu yönde herhangi bir şekilde taahhüt veya garantimiz bulunmamaktadır. Bu itibarla bu sayfalarda yer alan ve hiç bir şekilde yönlendirici nitelikte olmayan hususlar hakkında herhangi bir sorumluluğumuz bulunmamaktadır. Gerek bu yayındaki, gerekse bu yayında kullanılan kaynaklardaki hata ve eksikliklerden ve bu yayındaki bilgilerin kullanılması sonucunda yatırımcıların ve/veya ilgili kişilerin uğrayabilecekleri doğrudan ve/veya dolaylı zararlardan, kâr yoksunluğundan manevi zararlardan her ne şekil ve surette olursa olsun üçüncü kişilerin uğrayabileceği her türlü zararlardan dolayı ALB Yatırım Menkul Değerler A.Ş. sorumlu tutulamaz. Burada yer alan yatırım bilgi, yorum ve tavsiyeleri yatırım danışmanlığı kapsamında değildir. Yatırım danışmanlığı hizmeti, yetkili kuruluşlar tarafından kişilerin risk ve getiri tercihleri dikkate alınarak kişiye özel sunulmaktadır. Burada yer alan yorum ve tavsiyeler ise genel niteliktedir. Bu tavsiyeler mali durumunuz ile risk ve getiri tercihlerinize uygun olmayabilir. Bu nedenle, sadece burada yer alan bilgilere dayanılarak yatırım kararı verilmesi beklentilerinize uygun sonuçlar doğurmayabilir.

ÇEKİNCE—Bu rapor tarafımızca doğruluğu kabul edilmiş kaynaklar kullanılarak hazırlanmış olup yatırımcılara kendi oluşturacakları yatırım kararlarında yardımcı olmayı hedeflemekte ve herhangi bir yatırım aracını alma veya satma yönünde yatırımcıların kararlarını etkilemeyi amaçlamamaktadır. Yatırımcıların verecekleri yatırım kararları ile bu raporda bulunan görüş, bilgi ve veriler arasında bir bağlantı kurulamayacağı gibi, söz konusu kararların neticesinde oluşabilecek yanlışlık ve zararlardan kurum çalışanları ile ALB Yatırım Menkul Değerler A.Ş.'nin herhangi bir sorumluluğu bulunmamaktadır. Bu rapordaki her türlü iç ce dış piyasa tablo grafikler, bu konularda resmi hizmet veren yetkili üçüncü kişi kurumlardan elde edilmiş olup, ALB Yatırım Menkul Değerler A.Ş. tarafından herhangi bir maddi menfaat beklentisi olmaksızın genel anlamda bilgilendirmek amacıyla hazırlanmıştır. Bu raporda bulunan bilgiler belli bir gelirin sağlanmasına yönelik olarak verilmemektedir.