

	Kapanış	Günlük Fark	Pivot 1. Direnç	Pivot 1. Destek	Yüksek	Düşük	Günlük Hacim
XUTUM	5610,81	1,19%	5636,92	5558,59	5610,81	5532,48	83.266.799.378,00
XU100	5061,99	1,22%	5088,09	5009,80	5061,99	4983,70	57.388.339.011,00
XU030	5578,57	1,21%	5612,37	5510,97	5578,57	5477,17	39.237.006.371,00
X30YVADE	5619,25	1,07%	5685,17	5545,17	5648,75	5501,00	10.666.316.970,00

Yurtdışı Endeksler	Son	Günlük F. %
FTSE ALL WORLD INDEX	413,12	-0,08%
FTSE ALL WORLD INDEX - EMERGING	637,54	-0,01%
S&P 500 INDEX	3957,66	0,23%
NASDAQ 100 INDEX	12729,23	1,29%
DOW JONES INDEX	32105,25	0,23%
DAX INDEX	15210,39	-0,04%
VOLATILITY INDEX	22,61	1,57%
DOLAR ENDEKSİ	102,51	-0,15%
BORSA İSTANBUL YAB. TAKAS ORANI	28,91	-0,03%

Yurtdışı Vadeli Endeksler	Son	Günlük F. %
S&P 500 FUTURE	3987,25	0,23%
DOW JONES FUTURE	32380,00	0,19%
NASDAQ 100 FUTURE	12885,00	0,24%
DAX FUTURE	15309,00	-0,37%

Pariteler	Son	Günlük F. %
USDTRY	19,05	0,11%
EURTRY	20,65	0,16%
EURUSD	1,08	0,04%

Değerli Madenler	Son	Günlük F. %
XAUUSD - ONS ALTIN	1.992,28	-0,09%
XAGUSD - ONS GÜMÜŞ	23,16	0,21%
GLDGR - GRAM ALTIN	1.220,32	0,01%
XAGGR - GRAM GÜMÜŞ	14,19	0,31%

Sektör Endeksleri	Son	Günlük F. %
XUSIN	8.316,04	0,98%
XGIDA	4.792,28	0,31%
XUTEK	5.489,87	1,58%
XBANK	4.787,68	2,29%
XMANA	11.926,45	1,03%
XULAS	14.524,43	1,05%
XHOLD	4.694,74	1,22%
XMADN	5.098,59	3,94%

Saat	Günün Öne Çıkan Gelişmeleri	Beklenti	Önceki	Hisse	Hacim
12:00	Euro Bölgesi S&P Global İmalat PMI	48.8	48.5	EREGL	5.602.700.654
12:00	Euro Bölgesi S&P Global Hizmet PMI	52.5	52.7	OYAKC	5.281.928.213
15:30	ABD Dayanıklı Mal Siparişleri	1.7%	-4.5%	KRDMD	3.309.839.966
15:30	ABD Sevkiyat Harici Dayanıklı Mal Siparişleri	0.3%	0.8%	KOZAL	2.850.965.160
16:45	ABD S&P Global İmalat PMI	47.3	47.3	THYAO	2.801.068.252
16:45	ABD S&P Global Hizmet PMI	50.3	50.6	ISCTR	2.543.154.841

Para Girişi	Değişim	Para Çıkışı	Değişim	Hisse	Endekse Etki	Hisse	Endekse Etki
GARAN	29.945.010	EREGL	- 88.229.630	ISCTR	5,88	SASA	-1,44
KOZAL	28.701.090	KCHOL	- 15.129.030	AKBNK	4,10	TUPRS	-0,95
THYAO	25.217.920	TUPRS	- 13.725.250	THYAO	4,08	AKSA	-0,82
ASELS	23.107.230	GUBRF	- 12.973.760	HEKTS	3,84	EGEEN	-0,53
SISE	22.741.760	OYAKC	- 12.026.190	ASELS	3,81	SOKM	-0,40

KKM Yükselirken DTH Azalıyor

Haftalık menkul kıymet istatistiklerine göre, geçtiğimiz hafta 36,37 milyar TL'lik yeni bir giriş olan KKM hesaplarında toplam tutar 1,64 trilyon TL'ye ulaştı. Böylelikle artarda 10. haftasında da yükseliş eğilimini sürdüren hesaplarda 2023 yılında görmüş olduğu dip seviyeden yaklaşık yüzde 19,69 yükseldi. Yurt dışında yerleşik kişiler ise hisse senedi portföylerinden (fiyat ve kur değişimi hariç) 210,82 milyon dolar hisse satışı gerçekleştirdi. Buna ek olarak yabancı yatırımcının portföyündeki hisse senedi tutar değişimi (kur ve fiyat değişimi dahil) yüzde 4,11 azalarak toplamda 26,41 milyar USD ile negatif yönelme gösterdi. Türkiye Cumhuriyet Merkez Bankası'da Perşembe günü gerçekleştirdiği PPK toplantısında politika faizinde herhangi bir değişikliğe gitmeyerek yüzde 8,5 seviyesinde sabit bıraktı.

Borsa İstanbul'da ise açılışa gelen alımlar gün ortasında yerini negatif bir görünüme bırakırken seasin kapanmasına yakın gelen tepki alımları ile günü yüzde 1,22 yükselişle 5062 seviyesinden tamamladı. Özellikle madencilik ve bankacılık sektöründeki yükseliş ivmesi endekste yukarı yönlü hareketi destekleyen unsur olarak öne çıkarken pozitif etki ISCTR, AKBNK ve THYAO şirketlerinden geldi.

Küresel piyasalarda ise endeksler günü ağırlıklı olarak pozitif tamamladı. Bugün ise ABD ve Avrupa bölgelerindeki PMI verilerini takip edilecek.

Borsa İstanbul'da sınırlı bir pozitif açılış bekliyoruz.

Pay Piyasasında Net En Çok Alım Yapan Kurumlar

Kurum Adı	Alış - TL	Satış - TL	Net - TL
ZIRAAT YAT.	3.939.341.082	3.615.189.172	324.151.910
AK YATIRIM	3.672.264.667	3.400.197.781	272.066.886
TACIRLER YAT.	2.124.865.622	1.905.799.683	219.065.939
A1 CAPITAL MENKU	2.681.013.079	2.547.877.295	133.135.784
SEKER YATIRIM	677.617.347	601.944.582	75.672.765

Pay Piyasasında Net En Çok Satım Yapan Kurumlar

Kurum Adı	Alış - TL	Satış - TL	Net - TL
IS YATIRIM	8.357.098.122	8.697.844.495	- 340.746.373
TEB YATIRIM	1.288.795.386	1.587.719.617	- 298.924.231
HSBC YATIRIM	173.161.117	302.600.361	- 129.439.244
BANK-OF-AMERICA	7.945.951.266	8.058.506.730	- 112.555.464
HALK YATIRIM	2.746.945.933	2.848.196.431	- 101.250.497

Vadeli İşlem Piyasasında Net En Çok Alım Yapan Kurumlar - F_XU0300423

Kurum Adı	Alış - TL	Satış - TL	Net - TL
TEB YATIRIM	13.580	10.844	2.736
HSBC YATIRIM	1.611	81	1.530
MEKSA YATIRIM	4.745	3.447	1.298
ZIRAAT YAT.	3.047	1.794	1.253
INFO YATIRIM ME	13.699	12.705	994

Vadeli İşlem Piyasasında Net En Çok Satım Yapan Kurumlar - F_XU0300423

Kurum Adı	Alış - TL	Satış - TL	Net - TL
IS YATIRIM	17.647	22.799	- 5.152
BANK-OF-AMERICA	14.557	17.680	- 3.123
TERA YATIRIM ME	384	2.061	- 1.677
GARANTI BBVA	2.754	4.221	- 1.467
VAKIF YAT.	3.300	3.802	- 502

Vadeli İşlem Piyasasında Net En Çok Alım Yapan Kurumlar - F_XU0300623

Kurum Adı	Alış - TL	Satış - TL	Net - TL
BANK-OF-AMERICA	358	0	358
HSBC YATIRIM	29	0	29
INFO YATIRIM ME	130	101	29
VAKIF YAT.	53	42	11
GEDİK YATIRIM	35	25	10

Vadeli İşlem Piyasasında Net En Çok Satım Yapan Kurumlar - F_XU0300623

Kurum Adı	Alış - TL	Satış - TL	Net - TL
IS YATIRIM	97	239	-142
DENİZ YATIRIM	179	261	-82
SANKO YATIRIM M	1	52	-51
GCM YATIRIM MEN	16	37	-21
SEKER YATIRIM	0	20	-20

Bu Hafta Gerçekleşecek Genel Kurul Toplantıları

Hisse	Genel Kurul Tarihi		Katılım Bilgileri	
	Karar Tarihi	Genel Kurul Tarihi	Pay Sahibi Olunması Gereken Son Tarih	Şehir / İlçe
AYGAZ	17.02.2023	20.03.2023	19.03.2023	İstanbul / Şişli
ORCAY	24.02.2023	21.03.2023	20.03.2023	Rize / Güneysu
DERHL	24.02.2023	22.03.2023	21.03.2023	İstanbul / Zeytinburnu
ISYAT	24.02.2023	22.03.2023	21.03.2023	İstanbul / Beşiktaş
KCHOL	24.02.2023	22.03.2023	21.03.2023	İstanbul / Üsküdar
EGEEN	1.03.2023	24.03.2023	23.03.2023	İzmir / Bornova
TKNSA	22.02.2023	24.03.2023	23.03.2023	İstanbul / Beşiktaş

Bu Hafta Gerçekleşecek Temettü Ödemeleri

Hisse	Kullanım Tarihi		Ödenecek Nakit Kar Payı	
	Teklif Edilen	Kesinleşen	Kar Payı Net TL	Kar Payı Net %
TOASO	21.03.2023	21.03.2023	5,4000	540,0000
YKBNK	20.03.2023	20.03.2023	0,8428	84,2800
AGESA	22.03.2023	23.03.2023	0,7499	74,9900
MEDTR	24.03.2023	24.03.2023	0,2269	22,6900

Bu Hafta Sermaye Artırımı Yapacak Şirketler

Hisse	Sermaye Artırımı		Sermaye Bilgileri	
	Bedelli / Bedelsiz Oranı	Hak Kullanım Başlangıcı	Mevcut Sermaye	Ulaşılabilecek Sermaye
--	--	--	--	--

Şirket Haberleri

OZRDN: 24.02.2023 Tarihli Özel Durum açıklaması ile 2023 Şubat ayı içerisinde rutin ürün sipariş ve satışlarına ilave 41.498.000 TL tutarında ek sipariş alındığı kamuoyu ile paylaşılmıştı. 24.02.2023-22.03.2023 tarihleri aralığında aynı ürün segmenti için 71.294.000 TL tutarında ek yeni sipariş alınıp Dilovası tesisimizde üretim ve sevkiyat programına dahil edilmiştir.

TUKAS: Yeniköy Gölünü Mevki Manyas / BALIKESİR adresinde bulunan fabrikamızda maliyetlerin iyileştirilmesi ve modernizasyon niteliğindeki makine yatırımları için T.C. Sanayi ve Teknoloji Bakanlığı Teşvik Uygulama ve Yabancı Sermaye Genel Müdürlüğü'ne yapmış olduğumuz teşvik müracaatı onaylanmış ve tarafımıza 87,5 Milyon TL tutarında Yatırım Teşvik Belgesi düzenlenmiştir.

GESAN: Şirketimiz, GDZ ELEKTRİK DAĞITIM A.Ş. tarafından 23/03/2023 tarihinde gerçekleştirilen "IH20235020 HERMETİK DAĞITIM TRAFOSU ALIMI (1.GRUP VE 2.GRUP)" konulu ihaleye katılmış ve en avantajlı fiyatı vererek, ihalede 1. olmuştur. İhalede teklif edilen toplam bedel KDV hariç 3.712.000, -USD'dir.

HUNER: Şirketimizin bağlı ortaklığına ait Bağbaşı Hidroelektrik Santrali için 9.99 MW kapasiteli yardımcı kaynak GES tesisi kurulum izni başvurusu EPDK'ya yapılmıştı. Başvurumuz sonucunda 3,74 MW kapasiteli yardımcı kaynak GES yatırımımız kabul edilmiş olup, kalan 6,25 MW için bugün EPDK'ya başvuru yapılmıştır.

EKSUN: Eksun Gıda payları 24 Mart'tan itibaren Yıldız Pazar'da işlem görmeye başlayacak. Eksun Gıda Tarım Sanayi ve Ticaret A.Ş.'nin (Şirket) 20.042.502 TL nominal değerli paylarının halka arzı tamamlanmış olup Şirketin sermayesini temsil eden 70.000.000 TL nominal değerli payları Kotasyon Yönergesi'nin 8'inci maddesi çerçevesinde kota alınmıştır. Halka arz edilen Şirket payları 24/03/2023 tarihinden itibaren Yıldız Pazar'da 48,90 TL/pay baz fiyat, "EKSUN.E" kodu ve sürekli işlem yöntemiyle işlem görmeye başlayacaktır. İlgili sırada maksimum emir değeri 1.000.000 TL olarak belirlenmiştir.

Teknik Analiz

BİST Teknik Görünüm

Bist100 endeksi, Perşembe günü yüzde 1,22 yükseliş göstererek günü 5062 seviyesinden tamamladı. Endekste yukarı yönlü hareketlerin devamı halinde 5144 seviyesi direnç noktası olarak takip edilebilir. Aşağı yönlü hareketlerde ise 5020 seviyesi destek noktası olarak takip edilebilir.

Dirençler: 5144 / 5300 / 5510

Destekler: 5020 / 4890 / 4700

VIOP Teknik Görünüm

VIOP30 kontratı, Perşembe günü yüzde 1,07 yükselerek günü 5619 puandan tamamladı. Endeks kontratında yukarı yönlü hareketlerde 5763 seviyesi direnç noktası olarak takip edilebilir. Aşağı yönlü hareketlerde ise 5590 seviyesi destek noktası olarak takip edilebilir.

Dirençler: 5763 / 5890 / 6050

Destekler: 5590 / 5400 / 5300

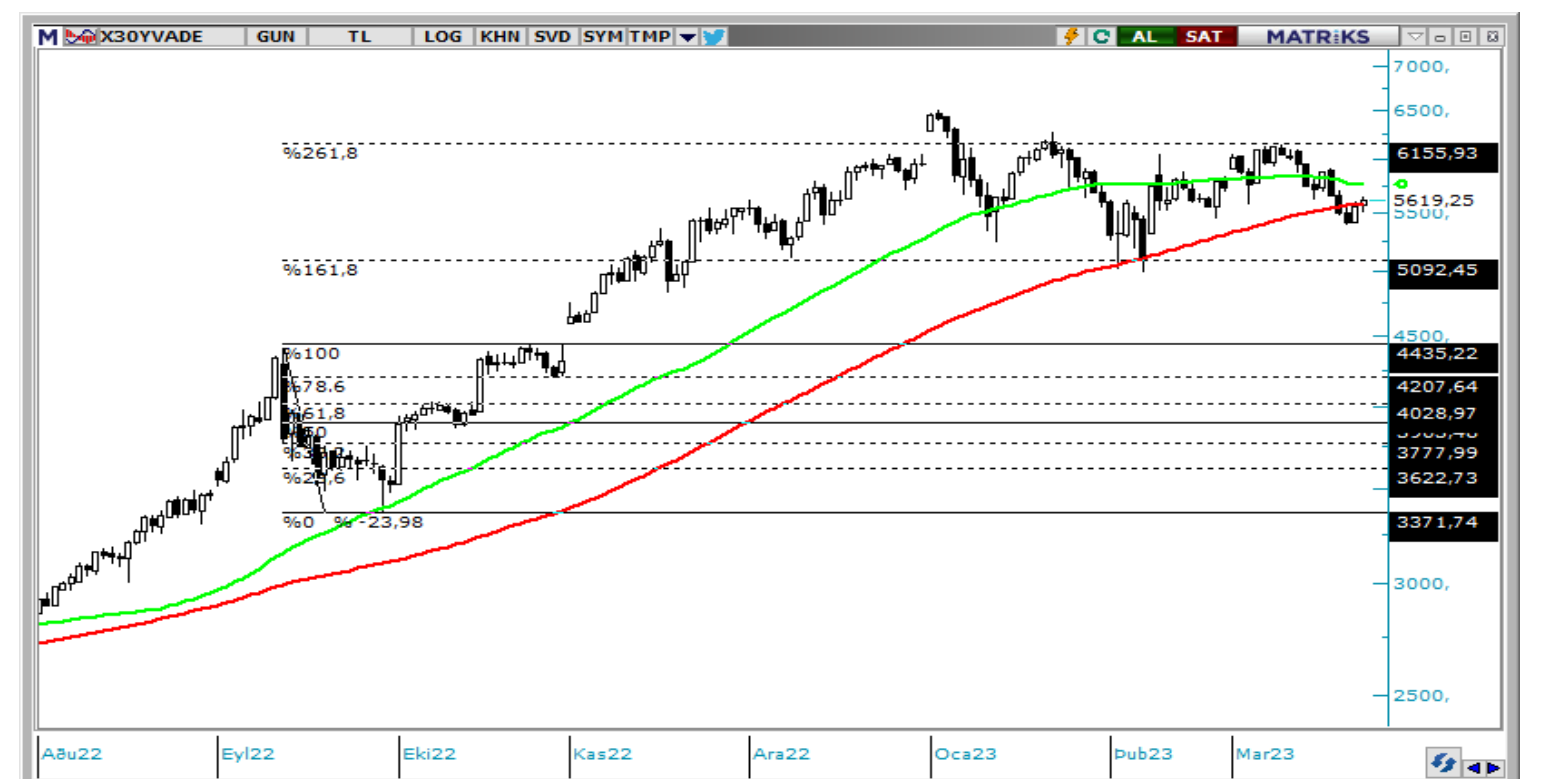
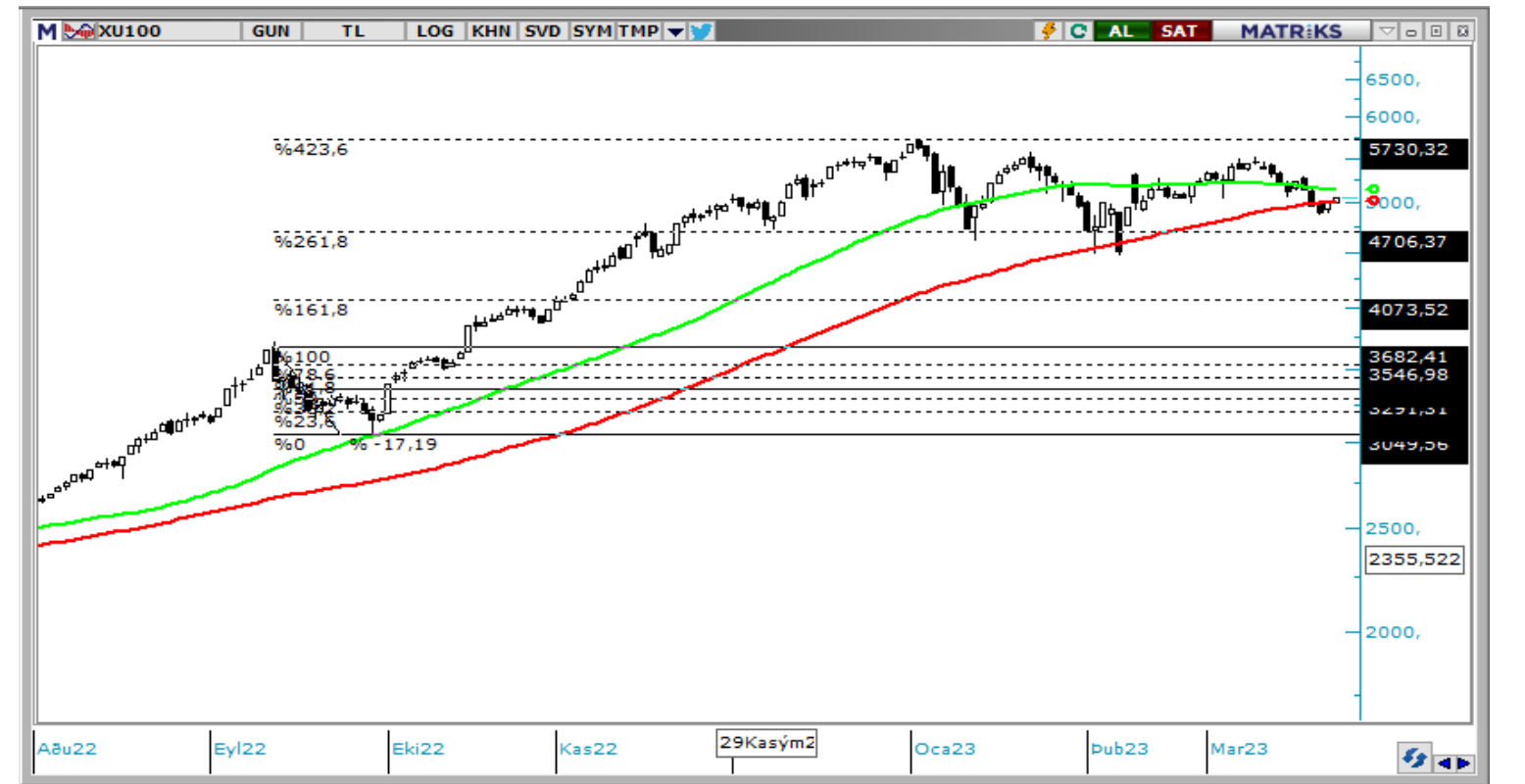

T +90 (212) 370 0370

F +90 (212) 370 0371

arastirma@albyatirim.com.tr

Fulya Mah. Büyükdere
Cad. Torun Center No:74
A/80 34394 Şişli / İstanbul

YASAL UYARI—Burada yer alan her türlü bilgi, değerlendirme, yorum ve istatistikî şekil ve değerler hazırlandığı tarih itibariyle mevcut piyasa koşulları ve güvenilirliğine inanılan kaynaklardan elde edilerek derlenmiştir. ALB Yatırım Menkul Değerler A.Ş. tarafından, karşılığında herhangi bir maddî menfaat temin edilmeksizin, genel anlamda bilgi vermek amacıyla hazırlanmış olup, hiçbir şekilde yönlendirici nitelikte olmayan bilgiler yatırımcılar tarafından danışmanlık faaliyeti olarak kabul edilmemeli ve yatırım kararlarına esas olarak alınmamalıdır. Bu bilgiler, belli bir getirinin sağlanmasına yönelik olarak verilmemekte ve bu yönde herhangi bir şekilde taahhüt veya garantimiz bulunmamaktadır. Bu itibarla bu sayfalarda yer alan ve hiç bir şekilde yönlendirici nitelikte olmayan hususlar hakkında herhangi bir sorumluluğumuz bulunmamaktadır. Gerek bu yayındaki, gerekse bu yayında kullanılan kaynaklardaki hata ve eksikliklerden ve bu yayındaki bilgilerin kullanılması sonucunda yatırımcıların ve/veya ilgili kişilerin uğrayabilecekleri doğrudan ve/veya dolaylı zararlardan, kâr yoksunluğundan manevî zararlardan her ne şekil ve surette olursa olsun üçüncü kişilerin uğrayabileceği her türlü zararlardan dolayı ALB Yatırım Menkul Değerler A.Ş. sorumlu tutulamaz. Burada yer alan yatırım bilgi, yorum ve tavsiyeleri yatırım danışmanlığı kapsamında değildir. Yatırım danışmanlığı hizmeti, yetkili kuruluşlar tarafından kişilerin risk ve getiri tercihleri dikkate alınarak kişiye özel sunulmaktadır. Burada yer alan yorum ve tavsiyeler ise genel niteliktedir. Bu tavsiyeler mali durumunuz ile risk ve getiri tercihlerinize uygun olmayabilir. Bu nedenle, sadece burada yer alan bilgilere dayanılarak yatırım kararı verilmesi beklentilerinize uygun sonuçlar doğurmayabilir.

ÇEKİNCE—Bu rapor tarafımızca doğruluğu kabul edilmiş kaynaklar kullanılarak hazırlanmış olup yatırımcılara kendi oluşturacakları yatırım kararlarında yardımcı olmayı hedeflemekte ve herhangi bir yatırım aracını alma veya satma yönünde yatırımcıların kararlarını etkilemeyi amaçlamamaktadır. Yatırımcıların verecekleri yatırım kararları ile bu raporda bulunan görüş, bilgi ve veriler arasında bir bağlantı kurulamayacağı gibi, söz konusu kararların neticesinde oluşabilecek yanlışlık ve zararlardan kurum çalışanları ile ALB Yatırım Menkul Değerler A.Ş.'nin herhangi bir sorumluluğu bulunmamaktadır. Bu rapordaki her türlü iç ce dış piyasa tablo grafikler, bu konularda resmi hizmet veren yetkili üçüncü kişi kurumlardan elde edilmiş olup, ALB Yatırım Menkul Değerler A.Ş. tarafından herhangi bir maddî menfaat beklentisi olmaksızın genel anlamda bilgilendirmek amacıyla hazırlanmıştır. Bu raporda bulunan bilgiler belli bir gelirin sağlanmasına yönelik olarak verilmemektedir.