

	Kapanış	Günlük Fark (%)	Pivot 1. Direnç	Pivot 1. Destek	Yüksek	Düşük	Günlük Hacim
XUTUM	5661,12	-7,36%	5989,43	5496,97	6153,58	5661,12	144.956.602.170,00
XU100	5116,41	-7,37%	5416,79	4966,22	5566,98	5116,41	123.881.629.082,00
XU030	5559,66	-7,17%	5877,72	5400,63	6036,75	5559,66	97.726.564.885,00
X30YVADE	5844,50	-7,17%	6213,25	5679,50	6330,00	5796,25	22.009.344.713,00

Küresel Endeksler	Son	Günlük F. %
FTSE ALL WORLD INDEX	400,35	0,06%
FTSE ALL WORLD INDEX - EMERGING	666,44	-0,17%
S&P 500 INDEX	3809,48	0,04%
NASDAQ 100 INDEX	10741,22	-1,59%
DOW JONES INDEX	32930,08	-1,02%
DAX INDEX	14436,31	-0,38%
VOLATILITY INDEX	22,46	2,04%

Küresel Vadeli Endeksler	Son	Günlük F. %
S&P 500 FUTURE	3842,00	0,34%
DOW JONES FUTURE	33168,00	0,30%
NASDAQ 100 FUTURE	10853,50	0,31%
DAX FUTURE	14567,00	0,49%

Endeks, Parite ve Değerli Madenler	Son	Günlük F. %
BİST YABANCI TAKAS ORANI	29,50	0,07%
DXD - DOLAR ENDEKSİ	105,21	0,16%
USDTRY	18,77	0,05%
EURTRY	19,75	0,04%
EURUSD	1,05	-0,08%
XAUUSD - ONS ALTIN	1.836,51	0,18%
XAGUSD - ONS GÜMÜŞ	23,31	0,32%
GLDGR - GRAM ALTIN	1.108,47	0,24%
XAGGR - GRAM GÜMÜŞ	14,07	0,36%

Borsa İstanbul Sektör Endeksleri	Son	Günlük F. %
XUSIN	8.211,86	-6,79%
XGIDA	5.058,55	-7,41%
XUTEK	5.864,42	-8,64%
XBANK	4.533,18	-9,20%
XMANA	12.098,64	-7,47%
XULAS	14.880,75	-6,33%
XHOLD	4.730,78	-7,34%
XMADN	6.271,44	-9,09%

Saat	Günün Öne Çıkan Gelişmeleri	Beklenti	Önceki	Hisse	Hacim
13:00	Euro Bölgesi TÜFE - Yıllık	9.6%	--	EREGL	20.045.571.075
13:00	Euro Bölgesi Perakende Satışlar - Yıllık	-3.1%	-2.7%	THYAO	10.783.049.006
13:00	Euro Bölgesi Ekonomik Güven Endeksi	94.5	93.7	KRDMD	8.046.372.430
13:00	Euro Bölgesi Sanayi Güven Endeksi	-1.3	-2.0	ASELS	6.645.003.562
16:30	ABD Tarım Dışı İstihdam	200k	263k	AKBNK	4.463.113.313
18:00	ABD Fabrika Siparişleri	-0.8%	1.0%	EKGYO	4.061.784.492

Hisse	Para Girişi	Hisse	Para Çıkışı	Hisse	Endekse Etki	Hisse	Endekse Etki
KRDMD	35.551.550	EREGL	- 198.290.200	TSPOR	0,00	THYAO	-25,71
AHGAZ	23.025.360	YKBNK	- 71.791.740	ALKIM	0,00	EREGL	-19,08
EKGYO	20.685.250	THYAO	- 48.796.290	GSDHO	0,00	SISE	-17,88
KCHOL	20.655.740	SAHOL	- 23.469.180	PSGYO	0,00	AKBNK	-16,91
TOASO	20.559.600	ENJSA	- 22.211.280	KZBGY	0,00	ASELS	-14,33

## Borsa İstanbul'da Yükseklik Korkusu

Borsa İstanbul'da dün beklenen formasyon satışı ile günü yüzde 7,37 düşüyle 5116 seviyesinden tamamladı. Endekste temel bir nedene dayalı düşüş gerçekleşmezken Bist100 endeksinin fibonacci %423,6 seviyesine ulaşması ile kademeli olarak kâr realizasyonları yaşandı. Dün gelen satışların artması ile kredili pozisyon taşıyan hesaplardaki satışlarında etkisi ile Borsa İstanbul'da ikinci devre kesici yaşandı. Bugün ise sabah seans açılışı ile birlikte negatif bir görünüme kavuşacak endekste panik satışlarının devam etmemesi halinde yukarı yönlü tepki alımları gelebilir.

Dün ise menkul kıymet istatistikleri yayımlandı. Verilere göre döviz tevdiat hesaplarındaki çıkış geçtiğimiz haftada devam etti. Yaklaşık 2 ay boyunca azalış eğilimini sürdüren döviz hesaplarındaki azalış 2 milyar dolara yükseldi. Bu dönemde kur korumalı mevduat hesaplarında da 48 milyar TL'lik düşüş gözlemlendi.

Dün küresel piyasalarda ise ABD'de ADP tarım dışı istihdam değişikliğinin beklentinin üzerinde gelmesi Fed tarafında faiz artırımında daha da devam edebileceği endişeleri ile günü yüzde 1'e yakın negatif tamamladı. Bugün ise ABD'nin işsizlik verisi ile tarım dışı istihdam rakamları piyasanın önemle takip edeceği bir unsur olarak öne çıkmaktadır.

Borsa İstanbul'da bugün negatif bir açılış bekliyoruz.

Haftalık Model Portföy					
Hisse	Alım ve Stop Seviyeleri		Hedef Fiyat Seviyeleri		Başarı Durumu
	Alım Aralığı	Stop Seviyesi	1. Hedef Aralığı	2. Hedef Aralığı	
KCHOL	81,60 - 83,00	79,90	85,30	88,00	--
TAVHL	92,50 - 93,50	89,90	95,40	98,00	2. Hedefe Ulaştı
ZOREN	6,95 - 7,11	6,78	7,40	7,70 - 8,00	1. Hedefe Ulaştı
VESBE	13,45 - 13,80	13,00	14,50	15,00	2. Hedefe Ulaştı
ARDYZ	10,20 - 10,48	9,97	10,80	11,50	1. Hedefe Ulaştı

Pay Geri Alımı Yapan Şirketler					
Hisse	Dün Gerçekleşen Pay Alımları		Bugüne Kadar Alınan		
	Pay Adedi	Fiyat	Pay Adedi - TL	Sermayeye Oranı	
LIDER	42.500	₺ 83,15	3.457.500	5,2386%	
CUSAN	25.000	₺ 19,77	425.000	0,6000%	
KONTR	55.454	₺ 144,07	254.173	0,1271%	
LKMNH	46.000	₺ 30,82	--	0,1300%	
SAHOL	1.000.000	₺ 43,61	38.294.340	1,8768%	
ALARK	9.500	₺ 76,35	3.028.291	0,6962%	
VERUS	2.500	₺ 110,00	1.334.318	1,9062%	
ESEN	1.978	₺ 71,57	41.000	0,0641%	
MPARK	95.000	₺ 87,81	7.545.000	3,6268%	

Bu Hafta Gerçekleşecek Genel Kurul Toplantıları				
Hisse	Genel Kurul Tarihi		Katılım Bilgileri	
	Karar Tarihi	Genel Kurul Tarihi	Pay Sahibi Olunması Gereken Son Tarih	Şehir / İlçe
--	--	--	--	--

Bu Hafta Gerçekleşecek Temettü Ödemeleri				
Hisse	Kullanım Tarihi		Ödenecek Nakit Kar Payı	
	Teklif Edilen	Kesinleşen	Kar Payı Net TL	Kar Payı Net %
--	--	--	--	--

Sermaye Artırımı Yapan Şirketler				
Hisse	Sermaye Artırımı		Sermaye Bilgileri	
	Bedelli / Bedelsiz Oranı	Hak Kullanım Başlangıcı	Mevcut Sermaye	Ulaşılabilecek Sermaye
--	--	--	--	--

Bugün İtibariyle VBTS Uygulanacak Şirketler			
Hisse	Tarih Aralığı		VBTS Bilgisi
	VBTS Başlangıç Tarihi	VBTS Bitiş Tarihi	VBTS Kapsamı
--	--	--	--

Bugün İtibariyle VBTS Uygulanması Sona Erecek Şirketler			
Hisse	Tarih Aralığı		VBTS Bilgisi
	VBTS Başlangıç Tarihi	VBTS Bitiş Tarihi	VBTS Kapsamı
UZERB	25.11.2022	5.01.2023	Emir Paketi Tedbiri
ARDYZ	6.12.2022	5.01.2023	Açığa Satış ve Kredili İşlem
IPEKE	6.12.2022	5.01.2023	Açığa Satış ve Kredili İşlem
KOZAL	6.12.2022	5.01.2023	Açığa Satış ve Kredili İşlem
METUR	6.12.2022	5.01.2023	Açığa Satış ve Kredili İşlem
VAKKO	6.12.2022	5.01.2023	Açığa Satış ve Kredili İşlem



## Şirket Haberleri

**MANAS:** Dün yayınlanan SPK bülteninde Manas Enerji Yönetimi Sanayi ve Ticaret A.Ş.'nin bedelsiz sermaye artırımını onaylandı. İç kaynaklardan karşılanacak olan tutar ile mevcut sermaye 82.764.000 TL olacak.

**AYES:** Dün yayınlanan SPK bülteninde Ayes Çelik Hasır ve Çit Sanayi Anonim Şirketi bedelsiz sermaye artırımını onaylandı. İç kaynaklardan karşılanacak olan tutar ile mevcut sermaye 30.056.400 TL olacak.

**SMRTG:** Şirketimiz ile yurtiçinde yerleşik büyük bir müşteri arasında KDV hariç 21.945.000,00 ABD Doları bedel üzerinden güneş paneli satışına istinaden yurtiçi satış sözleşmesi imzalanmıştır.

**BEYAZ:** Otomotiv Distribütörleri Derneği verilerine göre; Türkiye otomobil ve hafif ticari araç toplam pazarı, 2022 yılı Ocak-Aralık döneminde bir önceki yılın aynı dönemine göre % 6,22 oranında artarken, Beyaz Filo olarak sıfır araç satışlarımız %10,45 oranında artmıştır.

## Teknik Analiz

### BİST Teknik Görünüm

Bist100 endeksi, Perşembe günü yüzde 7,36 seviyesinde gerileme göstererek günü 5116 seviyesinden tamamladı. Endekste aşağı yönlü hareketlerin devamı halinde 5000 seviyesi direnç noktası olarak takip edilebilir. Yukarı yönlü hareketlerde ise 5300 seviyesi destek noktası olarak takip edilebilir.

**Dirençler: 5300 / 5350 / 5550**

**Destekler: 5000 / 4850 / 4710**

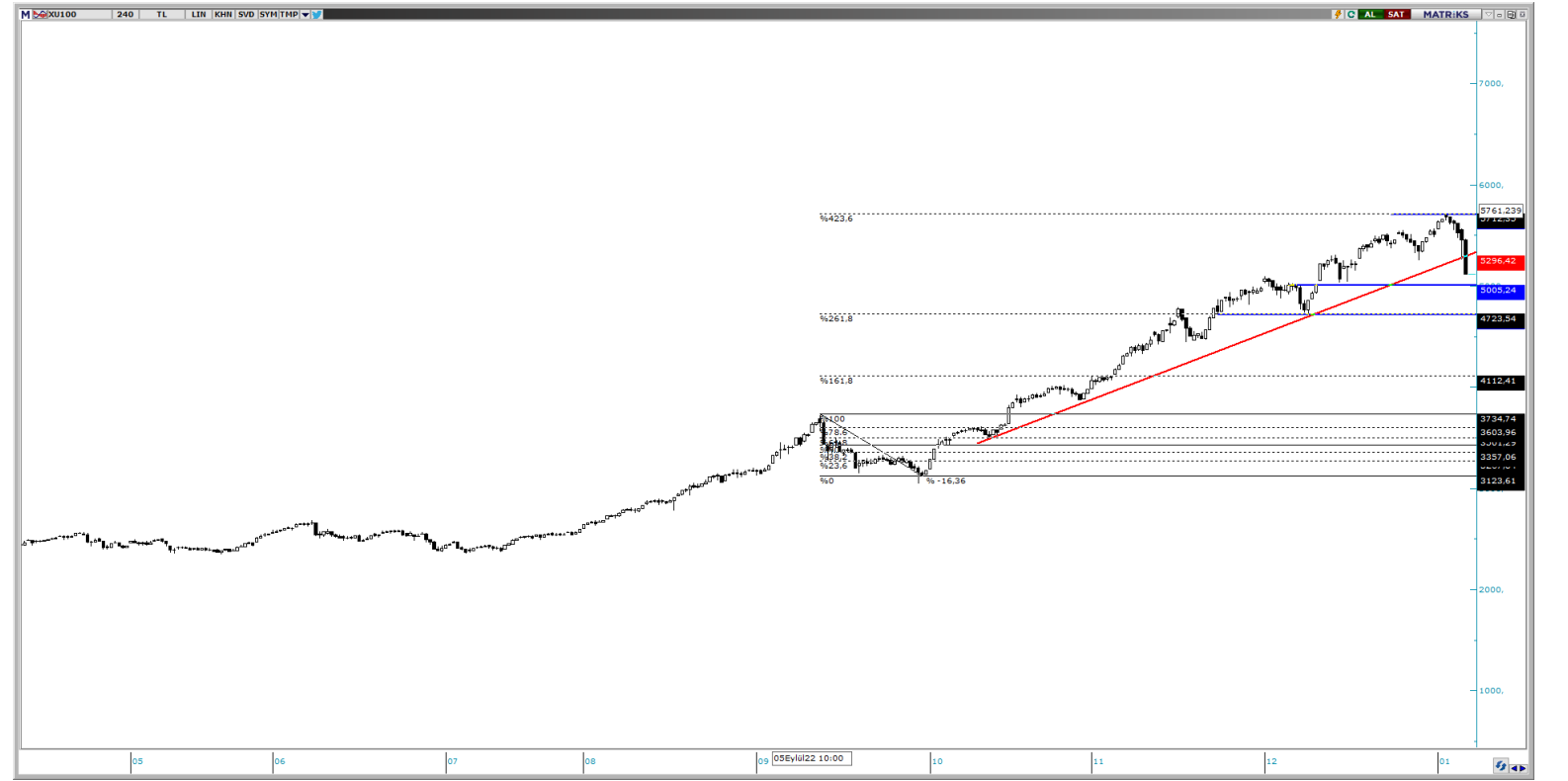

### VIOP Teknik Görünüm

VIOP30 kontratı, Perşembe günü yüzde 7,17 yükselerek günü 5844 puandan tamamladı. Endekste yukarı yönlü hareketlerde 5960 seviyesi direnç noktası olarak takip edilebilir. Aşağı yönlü hareketlerde ise 5800 seviyesi destek noktası olarak takip edilebilir.

**Dirençler: 5960 / 6300 / 6500**

**Destekler: 5800 / 5600 / 5320**



T +90 (212) 370 0370

F +90 (212) 370 0371

[arastirma@albyatirim.com.tr](mailto:arastirma@albyatirim.com.tr)

Fulya Mah. Büyükdere  
Cad. Torun Center No:74  
A/80 34394 Şişli / İstanbul

**YASAL UYARI**—Burada yer alan her türlü bilgi, değerlendirme, yorum ve istatistikî şekil ve değerler hazırlandığı tarih itibarıyla mevcut piyasa koşulları ve güvenilirliğine inanılan kaynaklardan elde edilerek derlenmiştir. ALB Yatırım Menkul Değerler A.Ş. tarafından, karşılığında herhangi bir maddî menfaat temin edilmeksizin, genel anlamda bilgi vermek amacıyla hazırlanmış olup, hiçbir şekilde yönlendirici nitelikte olmayan bilgiler yatırımcılar tarafından danışmanlık faaliyeti olarak kabul edilmemeli ve yatırım kararlarına esas olarak alınmamalıdır. Bu bilgiler, belli bir getirinin sağlanmasına yönelik olarak verilmemekte ve bu yönde herhangi bir şekilde taahhüt veya garantimiz bulunmamaktadır. Bu itibarla bu sayfalarda yer alan ve hiç bir şekilde yönlendirici nitelikte olmayan hususlar hakkında herhangi bir sorumluluğumuz bulunmamaktadır. Gerek bu yayındaki, gerekse bu yayında kullanılan kaynaklardaki hata ve eksikliklerden ve bu yayındaki bilgilerin kullanılması sonucunda yatırımcıların ve/veya ilgili kişilerin uğrayabilecekleri doğrudan ve/veya dolaylı zararlardan, kâr yoksunluğundan manevî zararlardan her ne şekil ve surette olursa olsun üçüncü kişilerin uğrayabileceği her türlü zararlardan dolayı ALB Yatırım Menkul Değerler A.Ş. sorumlu tutulamaz. Burada yer alan yatırım bilgi, yorum ve tavsiyeleri yatırım danışmanlığı kapsamında değildir. Yatırım danışmanlığı hizmeti, yetkili kuruluşlar tarafından kişilerin risk ve getiri tercihleri dikkate alınarak kişiye özel sunulmaktadır. Burada yer alan yorum ve tavsiyeler ise genel niteliktedir. Bu tavsiyeler mali durumunuz ile risk ve getiri tercihlerinize uygun olmayabilir. Bu nedenle, sadece burada yer alan bilgilere dayanılarak yatırım kararı verilmesi beklentilerinize uygun sonuçlar doğurmayabilir.

**ÇEKİNCE**—Bu rapor tarafımızca doğruluğu kabul edilmiş kaynaklar kullanılarak hazırlanmış olup yatırımcılara kendi oluşturacakları yatırım kararlarında yardımcı olmayı hedeflemekte ve herhangi bir yatırım aracını alma veya satma yönünde yatırımcıların kararlarını etkilemeyi amaçlamamaktadır. Yatırımcıların verecekleri yatırım kararları ile bu raporda bulunan görüş, bilgi ve veriler arasında bir bağlantı kurulamayacağı gibi, söz konusu kararların neticesinde oluşabilecek yanlışlık ve zararlardan kurum çalışanları ile ALB Yatırım Menkul Değerler A.Ş.'nin herhangi bir sorumluluğu bulunmamaktadır. Bu rapordaki her türlü iç ce dış piyasa tablo grafikler, bu konularda resmi hizmet veren yetkili üçüncü kişi kurumlardan elde edilmiş olup, ALB Yatırım Menkul Değerler A.Ş. tarafından herhangi bir maddî menfaat beklentisi olmaksızın genel anlamda bilgilendirmek amacıyla hazırlanmıştır. Bu raporda bulunan bilgiler belli bir gelirin sağlanmasına yönelik olarak verilmemektedir.