

Borsa İstanbul	Son	Günlük F. %
XUTUM	10553,82	-1,38%
XU100	8910,23	-1,75%
XU030	9447,04	-2,03%
XU100 FİYAT/KAZANÇ ORANI	7,25	-1,67%
BIST YAB. TAKAS ORANI	36,54	0,63%

Yurtdışı Endeksler	Son	Günlük F. %
NASDAQ 100 INDEX	18068,47	-0,83%
S&P 500 INDEX	5169,88	0,09%
DOW JONES INDEX	39043,32	0,10%
DAX INDEX	17961,38	-0,02%

Pariteler	Son	Günlük F. %
USDTRY	32,12	0,13%
EURTRY	35,15	-0,10%
EURUSD	1,09	-0,06%
DOLAR ENDEKSİ	102,89	0,11%

Değerli Madenler	Son	Günlük F. %
XAUUSD - ONS ALTIN	2.170,15	-0,19%
XAGUSD - ONS GÜMÜŞ	24,93	-0,33%
GLDGR - GRAM ALTIN	2.241,33	-0,06%
XAGGR - GRAM GÜMÜŞ	25,75	-0,20%

Tahvil Faizleri	Son	Günlük F. %
TÜRKİYE 2 YILLIK TAHVİL FAİZİ	44,02	-5,30%
TÜRKİYE 5 YILLIK TAHVİL FAİZİ	27,20	1,07%
TÜRKİYE 10 YILLIK TAHVİL FAİZİ	21,90	1,49%
ABD 2 YILLIK TAHVİL FAİZİ	4,65	0,13%
ABD 10 YILLIK TAHVİL FAİZİ	4,20	0,21%
ALMANYA 10 YILLIK TAHVİL FAİZİ	2,36	1,29%

Risk ve Volatilite Göstergeleri	Son	Günlük F. %
TÜRKİYE 5 YILLIK CDS	313,78	--
VIX VOLATİLİTE ENDEKSİ	13,98	1,67%

Borsa İstanbul Hacim Liderleri	Hacim	Günlük F. %
THYAO	8.139.433.175	-1,27
EREGL	5.401.229.371	-1,81
YKBNK	5.072.233.878	-4,46
ISCTR	4.363.775.823	-4,25
AKBNK	3.853.485.953	-4,52

Para Girişi	Değişim	Para Çıkışı	Değişim	Hisse	Endekse Etki	Hisse	Endekse Etki	
TTRAK	30.936.860	AKBNK	-	96.655.260	AKFYE	2,55	AKBNK	-19,86
EREGL	29.267.320	YKBNK	-	74.061.270	ULKER	2,30	BIMAS	-16,90
AKFYE	28.879.440	ISCTR	-	65.416.480	TCELL	2,20	ISCTR	-13,51
GARAN	23.683.510	TUPRS	-	39.712.670	TTRAK	2,14	YKBNK	-12,71
VAKBN	21.858.280	BIMAS	-	36.178.880	AGHOL	1,77	TUPRS	-9,11

Günlük Model Portföy				Haftalık Model Portföy			
Hisse	Kapanış	Zarar Kes Seviyesi	Hedef Aralığı	Hisse	Alım Seviyesi	Zarar Kes Seviyesi	Hedef Aralığı
SOKM	66,50	65,45	67,50 / 69,50	AKSEN	40,38	39,36	41,40 / 42,40
THYAO	272,00	267,75	276,00 / 281,50	ARDYZ	52,30	50,94	53,50 / 55,00
TOASO	270,75	266,00	274,75 / 280,20	ECZYT	257,50	251,00	264,00 / 270,50
OTKAR	489,75	479,50	497,00 / 508,00	ISMEN	37,26	36,30	38,20 / 39,10
KFEIN	149,70	147,50	151,90 / 154,20	SOKM	67,14	65,50	68,80 / 70,50

12 Aylık Model Portföy						
Hisse	Son Fiyat	Öneri Tarihi	Öneri Fiyatı	Hedef Fiyat	Değişim (%)	Açıklama
SOKM	66,50	18.10.2023	63,5	101,30	4,72	İskontolu Çarpanlar, İstikrarlı Büyüme ve Defansif Özellikler
MAVI	142,10	16.06.2023	63,10	173,30	125,20	Cazip Değerlemeler, Güçlü Talep ve Defansif Özellikler
TAVHL	163,50	03.07.2023	93,35	181,40	75,15	Döviz Bazlı Gelirler, Yeni Yatırımlar
FROTO	1084,00	08.05.2023	516,60	1100,00	109,83	Güçlü Büyüme, Elektrikli Araç Yatırımı, İhracat Potansiyeli
THYAO	272,00	09.05.2023	128,80	393,70	111,18	Cazip Çarpanlar ve 2033'e Kadar Güçlü Ciro Hedefi
ENJSA	56,00	12.05.2023	29,44	67,90	90,22	Enerjide Dönüşüm, İstikrarlı Büyüme ve Cazip Çarpanlar
TCELL	62,00	08.11.2023	53,10	79,80	16,76	Güçlü Operasyonel Performans ve Yüksek İskonto

## Borsa İstanbul'da Çarşamba Klasikliği

Borsa İstanbul'da Çarşamba günü geçtiğimiz haftalara paralel bir şekilde negatif kapanışını devam ettirdi. Borsa İstanbul 100 endeksi dün günü yüzde 1,75 seviyesinde düşüşle 8910 seviyesinde tamamladı. Borsa İstanbul'da en çok değer kazanan sektörler Spor, Sigorta ve İletişim olurken en çok değer kaybeden sektörler Banka, Madencilik ve İnşaat oldu. Borsa İstanbul'da ilk 5 kurum bazında 225,3 milyon TL para çıkışı gerçekleşti. Bu çıkışta en yüksek pay AKBNK, YKBNK ve ISCTR hisselerinde gerçekleşti. Endekste yaşanan para çıkışına rağmen para girişi ile pozitif ayrışma gösteren şirketler ise TTRAK, AKFYE ve EREGL hisseleri oldu.

Borsa İstanbul'da en çok geri çekilme gösteren sektörlerden birisi olan bankacılık son dönemde atılan sıkılaştırma adımlarına bir yenisinin daha eklenmesi ile endekste yaşanan düşüşün şiddetlenmesine neden oldu. Dün zorunlu karşılıkların uygulama talimatına ilişkin bir dizi değişiklik yapıldı. Yapılan değişiklikler ile zorunlu karşılıkların bloke olarak tesis edilmesi böylelikle de TL likidite sıkılaştırılacak.

Küresel piyasalarda ise beklentilerin üzerinde gerçekleşen ABD enflasyon verisi sonrasında bugün gözler üretici enflasyon rakamlarına çevrildi. Beklentilerin üzerinde bir veri ABD endeksleri ve Ons altın üzerinde satış baskısını destekleyebilirken beklentilerin altında kalacak veri risk iştahını artırıcı bir etkide bulundurabilir.

Borsa İstanbul'da pozitif bir açılış bekliyoruz.

Saat	Günün Öne Çıkan Gelişmeleri	Beklenti	Önceki
10:00	İngiltere GSYİH Aylık (Ocak)	0,002	-0,10%
11:00	ECB Politika Toplantısı	--	--
13:00	Euro Bölgesi Sanayi Üretimi Yıllık (Ocak)	-0,028	1,20%
13:00	Euro Bölgesi Sanayi Üretimi Aylık (Ocak)	-0,01	2,60%
17:30	ABD Ham Petrol Stokları	--	1,367M

## Teknik Analiz

### BİST Teknik Görünüm

Borsa İstanbul 100 endeksi Çarşamba gününü yüzde 1,75 düşüşle 8910 seviyesinden tamamladı. Endekste hacim aylık ortalamasının altında 91,3 milyar TL gerçekleşti. Yukarı yönlü hareketlerde 9000 seviyesi öncelikli direnç noktası olarak izlenebilir. Aşağı yönlü hareketlerde ise 8900 seviyesi destek noktası olarak takip edilebilir.

Dirençler : 9000 / 9250 / 9450

Destekler : 8900 / 8800 / 8720

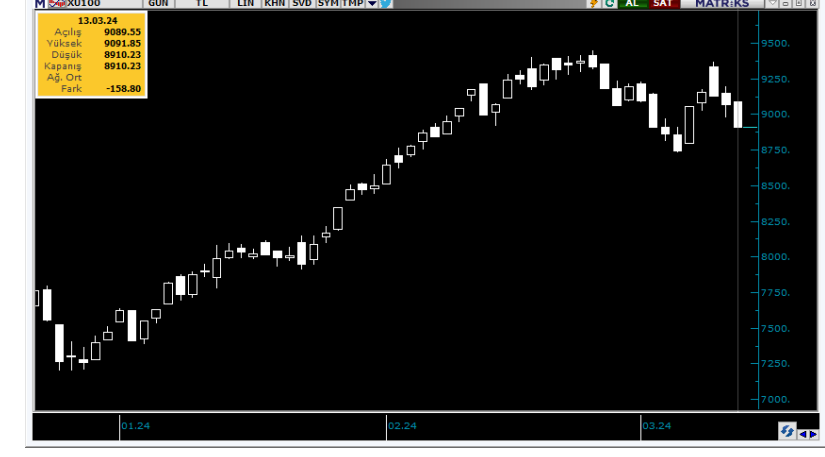

### VIOP Teknik Görünüm

Endeks kontratı Çarşamba günü akşam seansını negatif bir görünümle 9927 seviyesinden tamamlarken uzlaşma fiyatı da 9940 oldu. Endeks kontratında yukarı yönlü hareketlerde 10000 seviyesi direnç noktası olarak takip edilebilir. Aşağı yönlü hareketlerde ise 9800 ve 9670 seviyeleri destek noktası olarak izlenebilir.

Dirençler: 10000 / 10260 / 10500

Destekler: 9800 / 9670 / 9500

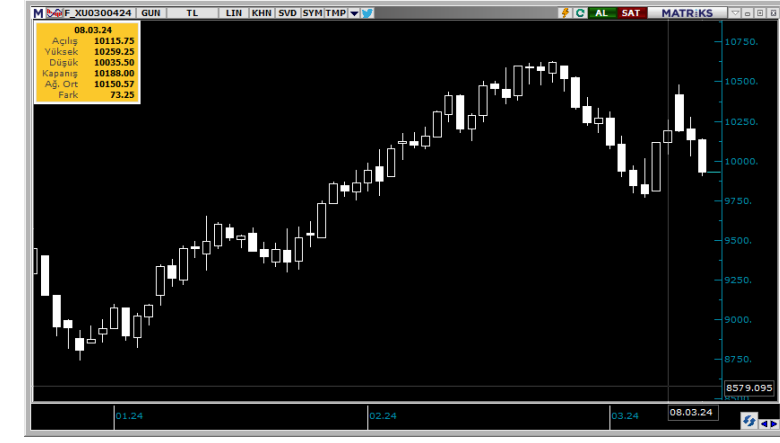

## Şirket Haberleri

**COLLA:** Coca-Cola İçecek'in 2023 yılı 12 aylık konsolide net karı 20.579.819.000 TL (2022/12 aylık: 13.876.736.000 TL)

**RAYSG:** Şirketimizin 01.01.2024 - 29.02.2024 dönemi bağımsız denetimden geçmemiş, brüt prim üretimi 3.965.780.741,48 TL'dir. Prim üretiminde bir önceki yılın aynı dönemine göre % 138,42 oranında artış meydana gelmiştir.

**BRSAN:** Şirketimizin 31 Ocak 2023 tarihli özel durum açıklaması ile duyurduğu ve bağlı ortaklığımız Borusan Tube Products SA tarafından 2023 yılının Mart ayında Romanya'da otomotiv müşterilerinin ihtiyacına yönelik ürünlerin üretimi amacıyla başlatılan 4.800 m2 kapalı alana ve 21 milyon adet üretim kapasitesine sahip tesis yatırımı tamamlanmış olup, deneme üretimi faaliyetlerine başlamıştır. Söz konusu tesisin kademeli olarak ticari faaliyetlerine başlamasının ardından yılın ikinci yarısında konsolide finansal tablolara yaklaşık 8 milyon ABD Doları ciro katkısı sağlaması beklenmektedir. Yine, 31 Mart 2022 tarihli özel durum açıklamamız ile duyurduğumuz ve bağlı ortaklığımız Borusan Pipe US'i ABD'de inşaat ve genel endüstri iş kolunda da yerel üretici konumuna getirecek, Baytown'da halihazırda enerji iş koluna hizmet eden 300 bin ton üretim kapasiteli tesisin kapasitesini 400 bin tona yükseltecek 15 bin m2'lik üretim hattı kurulumuna ilişkin yatırım da tamamlanmış olup, deneme üretimi faaliyetlerine başlamıştır. Söz konusu tesisin kademeli olarak ticari faaliyetlerine başlamasının ardından yılın ikinci yarısında konsolide finansal tablolara yaklaşık 50 milyon ABD Doları ciro katkısı sağlaması beklenmektedir.

**GZNMİ:** Daha önce kamuya açıklandığı gibi, %100 bağlı ortaklığımız Bizzhouse Otelcilik ve Turizm İşletmeleri A.Ş. (Bizzhouse) 2023 yılında 200.000 TL sermaye ile kurulmuş ve sermayesinin tamamı ödenmiştir. Bizzhouse, 2024 sezonundan başlayarak 10 yıl süreyle, Yanıklar-Fethiye lokasyonunda denize sıfır konumda, Lykia Botanika ve Marvida Lykia Botanika markaları altında iki adet otelin işletmesini yürütecektir. Otellerin toplam oda sayısı 275'dir. Bu otellerin oda satışlarının tümünü tek yetkili olarak GEZİNOMİ SEYAHAT TURİZM TİCARET A.Ş. gerçekleştirecektir. Bizzhouse'un yeni otel kiralamalarına dönük görüşmeleri devam etmekte olup, gelişmeler oldukça kamuoyunun bilgisine sunulacaktır.

**CUSAN:** Daha önce detayları kamuya duyurulan, Kırklareli İli Lüleburgaz İlçesi Evrensekiz Beldesi'ndeki yeni üretim tesisi yatırımımızla ilgili olarak, fabrika binası inşası için, Şirketimiz (İşveren) ile Troya Mühendislik Müşavirlik Yapı Limited Şirketi (Yüklenici) arasında 13/03/2024 tarihinde (bugün) yapım sözleşmesi imzalanmıştır. Sözleşme bedeli KDV hariç 318.236.690,40 TL'dir (Üçyüzonsekizmilyon İkiyüzotuzaltıbin Altıyüzdoksan Türk Lirası Kırk Kuruş).

**PATEK:** Şirketimiz bağlı ortaklığı Destel Connect Elektrik Elektronik Sanayi ve Ticaret A.Ş. yurtiçi yerleşik bir şirket ile 2.527.761,55 Amerikan Doları tutarında malzeme satışı sözleşmesi imzalamıştır. Buna ilişkin teslimler 2024 yılı içerisinde tamamlanacaktır.

**EUPWR:** Şirketimizin %60 bağlı ortaklığı ve Girişim Elektrik Sanayi Taahhüt ve Ticaret A.Ş.'nin dolaylı bağlı ortaklığı PEAK PV SOLAR TEKNOLOJİLERİ A.Ş., 11-22 kW AC Araç Şarj Ünitelerinin ve 60-480 kW aralığında DC Araç Şarj Ünitelerinin, ADDMORE marka olarak, seri üretimine başlamıştır. 2024 yılının 2. yarısında, ülkemizin ihtiyacının büyük bir kısmını sağlayacak ve yurtdışı pazarlara da satışı gerçekleştirecek kapasiteye ulaşılabacaktır. PEAK PV SOLAR, AC/DC Araç Şarj Üniteleri üretimi konusunda lider olmayı hedeflemektedir. Şirketin 2025 yılı için ciro beklentisi 40 milyon USD'dir.

T +90 (212) 370 0370

F +90 (212) 370 0371

[arastirma@albyatirim.com.tr](mailto:arastirma@albyatirim.com.tr)

Fulya Mah. Büyükdere Cad.  
Torun Center No: 74 A/80  
34394  
Şişli / İstanbul

**YASAL UYARI**—Burada yer alan her türlü bilgi, değerlendirme, yorum ve istatistiki şekil ve değerler hazırlandığı tarih itibariyle mevcut piyasa koşulları ve güvenilirliğine inanılan kaynaklardan elde edilerek derlenmiştir. ALB Yatırım Menkul Değerler A.Ş. tarafından, karşılığında herhangi bir maddi menfaat temin edilmeksizin, genel anlamda bilgi vermek amacıyla hazırlanmış olup, hiçbir şekilde yönlendirici nitelikte olmayan bilgiler yatırımcılar tarafından danışmanlık faaliyeti olarak kabul edilmemeli ve yatırım kararlarına esas olarak alınmamalıdır. Bu bilgiler, belli bir getirinin sağlanmasına yönelik olarak verilmemekte ve bu yönde herhangi bir şekilde taahhüt veya garantimiz bulunmamaktadır. Bu itibarla bu sayfalarda yer alan ve hiç bir şekilde yönlendirici nitelikte olmayan hususlar hakkında herhangi bir sorumluluğumuz bulunmamaktadır. Gerek bu yayındaki, gerekse bu yayında kullanılan kaynaklardaki hata ve eksikliklerden ve bu yayındaki bilgilerin kullanılması sonucunda yatırımcıların ve/veya ilgili kişilerin uğrayabilecekleri doğrudan ve/veya dolaylı zararlardan, kâr yoksunluğundan manevi zararlardan her ne şekil ve surette olursa olsun üçüncü kişilerin uğrayabileceği her türlü zararlardan dolayı ALB Yatırım Menkul Değerler A.Ş. sorumlu tutulamaz. Burada yer alan yatırım bilgi, yorum ve tavsiyeleri yatırım danışmanlığı kapsamında değildir. Yatırım danışmanlığı hizmeti, yetkili kuruluşlar tarafından kişilerin risk ve getiri tercihleri dikkate alınarak kişiye özel sunulmaktadır. Burada yer alan yorum ve tavsiyeler ise genel niteliktedir. Bu tavsiyeler mali durumunuz ile risk ve getiri tercihlerinize uygun olmayabilir. Bu nedenle, sadece burada yer alan bilgilere dayanılarak yatırım kararı verilmesi beklentilerinize uygun sonuçlar doğurmayabilir.

**ÇEKİNCE**—Bu rapor tarafımızca doğruluğu kabul edilmiş kaynaklar kullanılarak hazırlanmış olup yatırımcılara kendi oluşturacakları yatırım kararlarında yardımcı olmayı hedeflemekte ve herhangi bir yatırım aracını alma veya satma yönünde yatırımcıların kararlarını etkilemeyi amaçlamamaktadır. Yatırımcıların verecekleri yatırım kararları ile bu raporda bulunan görüş, bilgi ve veriler arasında bir bağlantı kurulamayacağı gibi, söz konusu kararların neticesinde oluşabilecek yanlışlık ve zararlardan kurum çalışanları ile ALB Yatırım Menkul Değerler A.Ş.'nin herhangi bir sorumluluğu bulunmamaktadır. Bu rapordaki her türlü iç ce dış piyasa tablo grafikler, bu konularda resmi hizmet veren yetkili üçüncü kişi kurumlardan elde edilmiş olup, ALB Yatırım Menkul Değerler A.Ş. tarafından herhangi bir maddi menfaat beklentisi olmaksızın genel anlamda bilgilendirmek amacıyla hazırlanmıştır. Bu raporda bulunan bilgiler belli bir gelirin sağlanmasına yönelik olarak verilmemektedir.