

Yurtiçi Endeksler	Son	Günlük Fark (%)	30 Günlük Fark (%)	52 Haftalık Fark (%)	Günlük Hacim (Mn TL)
VIOP 30	2.913 ▲	2,05 ▲	7,29 ▲	89,59	8.462
BİST 30	2.770 ▲	1,32 ▲	4,04 ▲	83,51	30.752
BİST 100	2.490 ▲	0,99 ▲	4,04 ▲	72,77	39.013

Sektörel Endeksler	Son	Günlük Fark (%)	30 Günlük Fark (%)	52 Haftalık Fark (%)	Günlük Hacim (Mn TL)
BİST BANKA	2.097 ▼	-0,39 ▲	6,71 ▲	82,11	5.159
BİST SINAİ	4.359 ▲	0,91 ▲	4,21 ▲	61,94	19.502
BİST GIDA	2.514 ▼	-0,22 ▲	6,17 ▲	21,80	1.073
BİST TEKNOLOJİ	2.781 ▲	1,06 ▼	-6,83 ▲	46,57	2.612
BİST BİLİŞİM	1.245 ▲	0,30 ▲	0,52 ▲	33,57	663
BİST METAL	9.573 ▲	2,82 ▲	3,04 ▲	72,18	6.909
BİST ULAŞTIRMA	4.641 ▼	-0,44 ▲	18,38 ▲	158,28	3.212
BİST HOLDİNG	2.206 ▲	2,68 ▲	6,81 ▲	75,61	8.332

İşsizlik %11,5 Seviyesine Yükseldi.

Borsa İstanbul Salı gününü %0,99 yükseliş ile 2490 puandan tamamladı. Endekste 48 hisse güne pozitif bir kapanış gerçekleştirirken 47 hisse güne negatif bir kapanış yaptı. Endekste en çok yükselen sektör %2,82 ile metal sektörü oldu. En çok değer kaybeden sektör ise %0,44 ile ulaştırma sektörü oldu. Endekste pozitif etki EREGL, SISE ve BIMAS hisselerinden geldi. Küresel piyasalarda ise Salı günü ağırlıklı olarak pozitif bir seyir hâkimdi. ABD piyasalarında Dow Jones %0,26 düşüş gerçekleştirirken S&P500 %0,25 ve Nasdaq %0,98 seviyesinde değer kazandı. Avrupa piyasalarında ise DAX %1,15 seviyesinde yükseliş gerçekleştirdi.

ENDEKSE ETKİ (BİST 100)			
POZİTİF		NEGATİF	
HİSSE	Endekse Etki (Puan)	Endekse Etki (Puan)	HİSSE
EREGL	7,41	-1,96	ENKAI
SISE	4,73	-0,96	ISCTR
BIMAS	3,50	-0,67	KOZAL
SAHOL	3,23	-0,52	MGROS
KCHOL	2,91	-0,45	PGSUS
FROTO	1,53	-0,43	SASA
ASELS	1,03	-0,36	KARSN
TCELL	0,84	-0,34	KOZAA
EKGYO	0,70	-0,33	AEFES
KRDMD	0,66	-0,29	INDES
HEKTS	0,64	-0,27	THYAO
ISDMR	0,61	-0,24	TAVHL
ARCLK	0,56	-0,23	ALKIM
DOHOL	0,56	-0,20	CCOLA
ECILC	0,54	-0,16	IPEKE

Dün TÜİK tarafından istihdam raporu açıklandı. Rapora göre mart ayında işsizlik %11,5 olarak gerçekleşti. Genç nüfusta ise işsizlik oranı %21,2 seviyesine yükseldi. TCMB tarafından açıklanan reel kesim net döviz açığı şubat ayında 119,9 milyar dolar olarak gerçekleşti. ABD 10 yıllık devlet faizi %2,98 seviyesinde bulunmaktadır. Türkiye 5 yıllık CDS primi ise 695 seviyesinde bulunmaktadır. Dolar Endeksi 104,18 seviyesinde işlem görmektedir.

Küresel vadeli piyasalarda sabah saatlerinde ağırlıklı olarak pozitif bir görünüm hakim durumdadır. ABD piyasaları %0,15 - %0,70 seviyelerinde pozitif seyir göstermektedir. Avrupa piyasalarında ise DAX %0,30 seviyesinde pozitif görünüm sergilemektedir. Asya piyasasında ise görünüm ağırlıklı olarak pozitif seyretmektedir. Borsa İstanbul akşam seansında 6 puan yükseliş ile 2913 seviyesinden tamamladı. Borsa İstanbul'da ise bugün pozitif bir açılış bekliyoruz.

GÜNLÜK PARA GİRİŞİ OLAN HİSSELER İLK 10 KURUM (TL)					
Sembol	Para Girişi	Sembol	Para Girişi	Sembol	Para Girişi
SISE	63.948.700	KRDMA	5.063.572	GENIL	1.836.149
EREGL	37.594.500	TCELL	4.314.428	TOASO	1.810.828
BIMAS	19.933.950	AKENR	3.501.958	ERBOS	1.596.118
GARAN	11.502.660	ZOREN	3.280.370	BAGFS	1.269.894
SAHOL	9.571.696	QUAGR	3.226.802	KATMR	1.261.239
HLGYO	8.782.032	KONTR	3.125.550	ISDMR	1.207.978
AKBNK	8.524.672	ULUUN	2.877.812	BRYAT	1.186.766
DOHOL	8.077.536	DEVA	2.635.026	PNLSN	1.057.340
HEKTS	7.701.872	ECILC	2.465.722	AYDEM	965.686
ALARK	5.847.776	SNGYO	2.441.470	ELITE	905.177

GÜNLÜK PARA ÇIKIŞI OLAN HİSSELER İLK 10 KURUM (TL)					
Sembol	Para Çıkışı	Sembol	Para Çıkışı	Sembol	Para Çıkışı
AELS	-29.342.670	PETKM	-7.079.920	NUGYO	-3.569.046
ISCTR	-17.437.600	MGROS	-7.068.456	HALKB	-3.484.572
KRDMD	-15.663.100	VAKBN	-6.793.952	LIDER	-3.208.259
TTKOM	-13.077.660	PGSUS	-5.956.852	CCOLA	-3.093.144
THYAO	-12.169.220	SMRTG	-5.779.644	SOKM	-3.030.714
EKGYO	-9.429.616	SASA	-5.515.960	YKBNK	-2.923.264
KOZAL	-8.819.344	GMSTRF	-4.418.946	TEZOL	-2.670.106
ARCLK	-8.710.332	TAVHL	-4.347.992	TTRAK	-2.468.414
TUPRS	-7.806.656	IPEKE	-4.087.092	MAVI	-2.450.360
KOZAA	-7.085.320	FROTO	-3.699.600	OTKAR	-2.413.450

En Çok Yükselen				En Çok Düşen				Hacmi En Yüksek				
Hisse	Son	Değişim (%)		Hisse	Son	Değişim (%)		Hisse	Son	Değişim (%)	Hacim	
PNLSN	13,99	▲	9,98	GMTAS	2,97	▼	-10,00	SISE	20,04	▲	4,05	3.456.366.870
PKENT	229,40	▲	9,97	GEDZA	24,68	▼	-9,99	KRDMD	16,57	▲	1,47	3.318.744.844
ACSEL	46,80	▲	9,96	SELVA	15,82	▼	-9,96	THYAO	42,20	▼	-0,24	2.803.194.200
IMASM	24,12	▲	9,94	AKSGY	2,14	▼	-7,36	EREGL	34,62	▲	3,28	2.376.127.782
IHAAS	22,58	▲	9,93	TEZOL	17,36	▼	-7,26	AELS	24,18	▲	1,85	1.949.401.443
LIDFA	7,66	▲	9,90	KARSN	5,12	▼	-6,23	EKGYO	2,77	▲	3,36	1.620.111.152
ECILC	10,81	▲	9,86	KAPLM	85,90	▼	-5,91	AKBNK	8,66	■	0,00	1.441.987.837
EDATA	15,74	▲	8,55	INDES	9,23	▼	-5,82	TUPRS	245,50	▲	0,08	1.378.600.337
ERBOS	122,00	▲	7,77	LIDER	19,87	▼	-5,29	SAHOL	20,50	▲	4,06	985.177.960
ESCAR	39,08	▲	7,07	ATEKS	44,00	▼	-5,21	YKBNK	4,85	▼	-0,21	967.129.222

YURTDIŞI PİYASALAR				
Amerika	Son	Günlük Değişim (%)	30 Günlük Fark (%)	
Dow Jones	32.160,74	▼	-0,26	-7,37
Nasdaq	11.737,67	▲	0,98	-14,39
S&P 500	4.001,05	▲	0,25	-10,86
Avrupa	Son	Günlük Değişim (%)	30 Günlük Fark (%)	
DAX	13.534,74	▲	1,15	-5,24
İngiltere FTSE100	7.243,22	▲	0,37	-5,56
Fransa CAC 40	6.116,91	▲	0,51	-6,59
Asya	Son	Günlük Değişim (%)	30 Günlük Fark (%)	
Shanghai Comp.	3.093,42	▲	1,90	-4,87
Hang Seng (Hong Kong)	20.054,29	▲	2,14	-8,31
Tokyo NIKKEİ 225	26.257,68	▲	0,35	-2,70

Döviz Piyasası	Son	Günlük Değişim (%)	30 Günlük Fark (%)	
USDTRY	15,25	▲	1,06	3,41
EURTRY	16,06	▲	0,75	0,11
GBPTRY	18,78	▲	0,92	-2,26
EURUSD	1,05	▼	-0,30	-3,18
USDJPY	130,45	▲	0,11	4,94
GBPUSD	1,23	▼	-0,09	-5,50
Emtialar	Son	Günlük Değişim (%)	30 Günlük Fark (%)	
Ons Altın	1.839,76	▼	-0,76	-5,52
Gram Altın	902,13	▲	0,29	-2,29
Gümüş	21,31	▼	-2,23	-14,02
Brent Petrol	101,66	▼	-2,76	-0,41
Bakır	4,18	▼	-0,84	-10,79
Ekonomik Göstergeler	Son	Günlük Değişim (%)	30 Günlük Fark (%)	
ABD 2 Yıllık	2,606	■	0,00	3,41
ABD 10 Yıllık	2,995	▼	-2,76	10,64
Türkiye 2 Yıllık	25,53	▲	5,95	0,39
Türkiye 10 Yıllık	22,79	▲	0,95	-9,42
Almanya 2 Yıllık	0,166	▼	-29,06	4050,00
Almanya 10 Yıllık	1,005	▼	-7,88	42,35

11 Mayıs 22

VBTS KAPSAMINDA İŞLEM GÖREN PAYLAR

Hisse Kodu	Başlangıç Tarihi	Bitiş Tarihi	Kalan Gün	Brüt Takas	Tek Fiyat	Kredili Alım ve Açığa Satış	Emir Paketi Tedbiri	İnternet Emir Yasası	Piyasa Emriyle Emir İlt. Yasası
ISFIN	13 Mart 22	12 Mayıs 22	1			✓			
KONKA	13 Mart 22	12 Mayıs 22	1			✓			
MIPAZ	13 Mart 22	12 Mayıs 22	1			✓			
PAGYO	13 Mart 22	12 Mayıs 22	1			✓			
IHLAS	14 Nisan 22	13 Mayıs 22	2			✓			
MMCAS	15 Nisan 22	13 Mayıs 22	2				✓		
ULUSE	14 Nisan 22	13 Mayıs 22	2	✓		✓			
CANTE	18 Nisan 22	17 Mayıs 22	6			✓			
ISGYO	18 Nisan 22	17 Mayıs 22	6				✓		
ITTFK	18 Nisan 22	17 Mayıs 22	6			✓			
OYLUM	18 Nisan 22	17 Mayıs 22	6				✓		
ARMDA	20 Nisan 22	18 Mayıs 22	7		✓		✓		
ERSU	19 Nisan 22	18 Mayıs 22	7			✓			
KARYE	20 Nisan 22	18 Mayıs 22	7			✓			
MEPET	20 Nisan 22	18 Mayıs 22	7	✓		✓			
ASUZU	21 Nisan 22	20 Mayıs 22	9			✓	✓		
AVGYO	21 Nisan 22	20 Mayıs 22	9			✓			
EDATA	21 Nisan 22	20 Mayıs 22	9			✓			
HUNER	21 Nisan 22	20 Mayıs 22	9			✓			
MANAS	22 Nisan 22	20 Mayıs 22	9			✓			
ATLAS	25 Nisan 22	24 Mayıs 22	13				✓		
DAGHL	25 Nisan 22	24 Mayıs 22	13		✓		✓		
DESA	25 Nisan 22	24 Mayıs 22	13			✓			
KRSTL	25 Nisan 22	24 Mayıs 22	13			✓			
OYYAT	25 Nisan 22	24 Mayıs 22	13			✓			
DAGI	26 Nisan 22	25 Mayıs 22	14			✓			
IHAAS	27 Nisan 22	26 Mayıs 22	15		✓	✓	✓		
TDGYO	27 Nisan 22	26 Mayıs 22	15			✓			
TSKB	27 Nisan 22	26 Mayıs 22	15			✓			
ACSEL	28 Nisan 22	27 Mayıs 22	16	✓		✓			
ALBRK	29 Nisan 22	27 Mayıs 22	16			✓			
KLYSN	28 Nisan 22	27 Mayıs 22	16			✓			
MZHLD	28 Nisan 22	27 Mayıs 22	16	✓		✓			
PKART	29 Nisan 22	27 Mayıs 22	16			✓			
TSPOR	28 Nisan 22	27 Mayıs 22	16			✓			
YATAS	28 Nisan 22	27 Mayıs 22	16			✓			
BASGZ	5 Mayıs 22	3 Haziran 22	23			✓			
ODAS	6 Mayıs 22	3 Haziran 22	23			✓			
CRDFA	9 Mayıs 22	8 Haziran 22	28			✓			
ETILR	9 Mayıs 22	8 Haziran 22	28				✓		
SILVR	9 Mayıs 22	8 Haziran 22	28			✓			
LIDFA	10 Mayıs 22	9 Haziran 22	29	✓		✓			
UFUK	10 Mayıs 22	9 Haziran 22	29		✓		✓		
KAPLM	11 Mayıs 22	10 Haziran 22	30			✓			
OLMK	11 Mayıs 22	10 Haziran 22	30			✓			
OYAYO	11 Mayıs 22	10 Haziran 22	30				✓		
TIRE	11 Mayıs 22	10 Haziran 22	30			✓			

BİST Teknik Görünüm

Bist100 endeksi kısa vadeli yükselen kanal içerisinde hareketini sürdürürken 2495 direnç seviyesini yakın fiyatlamalar oluşuyor. 2495 seviyesinin aşılması sonrasında 2535 bir sonraki direnç bölgesi olarak izlenebilir. Geri çekilmelerde ise 2469 ve 2442 seviyeleri destek noktaları olarak takip edilebilir.

Dirençler: 2495 / 2535 / 2562

Destekler: 2469 / 2442 / 2401



VIOP Teknik Görünüm

Viop endeks kontratında yaşanan yükseliş sonrası 2926 direnç seviyesi test ediliyor. Yükselişin devamlılığında 2926 seviyesinin aşılması durumunda 2991 seviyesine doğru yükseliş yaşanabilir. Geri çekilmelerde ise 2886 seviyesi ilk destek noktası olarak takip edilebilir.

Dirençler: 2926 / 2991 / 3050

Destekler: 2886 / 2822 / 2775

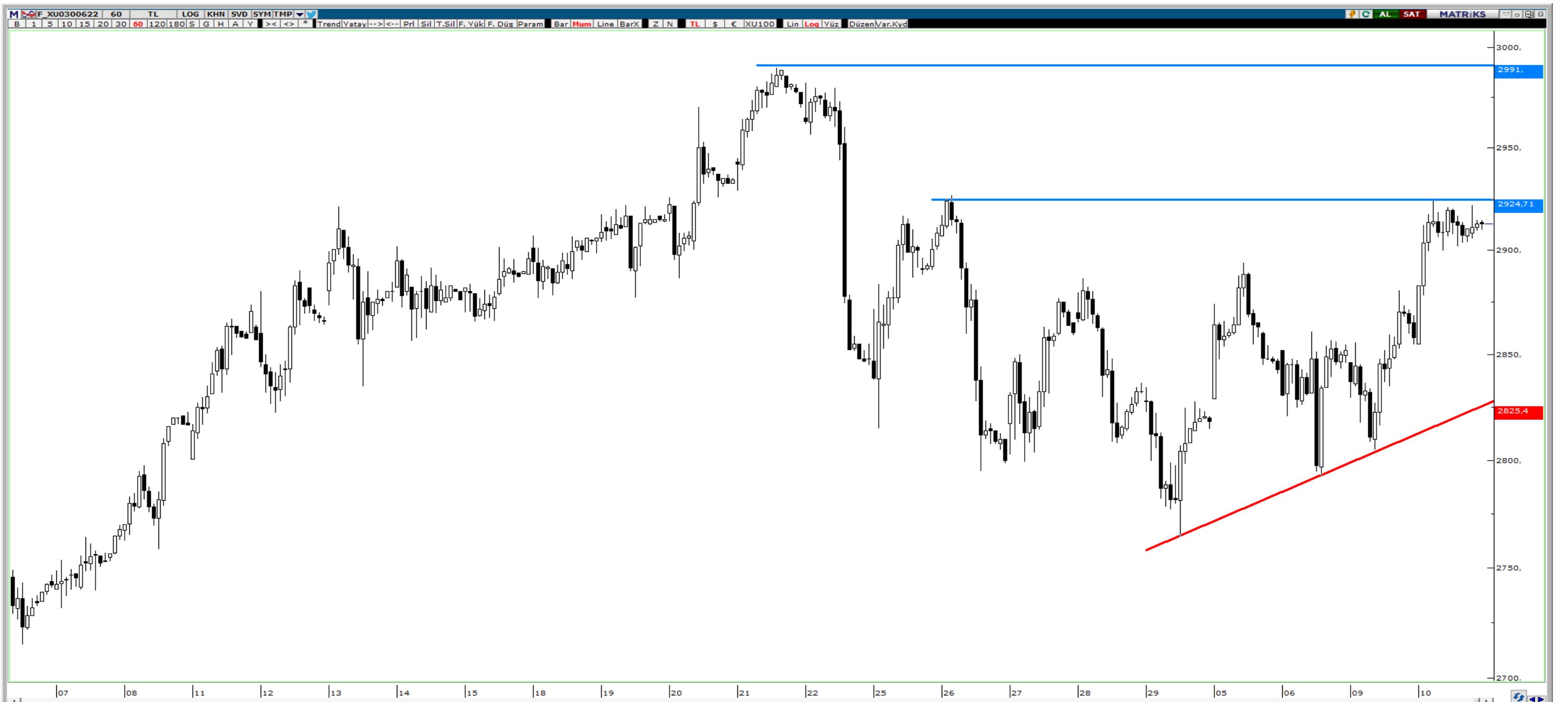

ŞİRKET HABERLERİ

- **MGROS:** Şirketimizin, ekli listede belirtilen 15 adet Migros, 16 adet Migros Jet ve 2 adet Macrocenter formatında toplam 33 satış mağazası Nisan ayı içerisinde ekte belirtilen tarihlerde hizmete açılmıştır. 30 Nisan 2022 itibariyle Şirketimizin yurtiçinde toplam mağaza sayısı 2.631'dir.
- **ANGEN:** Şirketimizin bağlı ortaklığı RhineGene B.V'nin çatısı altında kurulan RhineGene Philippines Inc. 10.05.2022 itibariyle tescil edilmiştir.
- **DENGE:** Bağlı ortaklığımız Site Lojistik A.Ş.ile Kastamonu Entegre Ağaç San.ve Tic. A.Ş. arasında, lojistik hizmet konulu, bedel içermeyen, yıllık yaklaşık 35.000.000,- TL. hacimli, 3 yıllık sözleşme imzalanmıştır.
- **ESCOM:** Bağlı ortaklığımız Alesta Elektronik Teknoloji Yatırım A.Ş Yönetim Kurulu'nun 10.05.2022 tarihli toplantısında, Estonya'da kurulu Sweephy OÜ ünvanlı şirkete "SAFE: Simple Agreement for Future Equity" Hisseye Dönüştürülebilir Borç sözleşmesi çerçevesinde, 40.000 Euro tutarında yatırım yapılmasına karar verilmiştir.

PAY ALIM SATIM BİLDİRİMLERİ

- **GLYHO:** 09/05/2022 - 09/05/2022 tarihinde GLOBAL YATIRIM HOLDİNG A.Ş. payları ile ilgili olarak 2,91 - 2,91 TL fiyat aralığından 2.000.000 TL toplam nominal tutarlı alış işlemi ve/veya 0 TL toplam nominal tutarlı satış işlemi tarafımızca/ortaklığımızca gerçekleştirilmiştir.
- **METUR:** 10/05/2022 tarihinde Metemtur Yatırım Enerji Turizm ve İnşaat A.Ş. payları ile ilgili olarak 3,7740TL fiyat aralığından 540.000TL toplam nominal tutarlı alış ortaklığımızca gerçekleştirilmiştir.
- **DGNMO:** 10.05.2022 tarihinde Doğanlar Mobilya Grubu İmalat Sanayi ve Ticaret A.Ş. payları ile ilgili olarak 2,45-2,49 TL fiyat aralığından 1.000.000TL toplam nominal tutarlı alış ve/veya 0 TL toplam nominal tutarlı satış işlemi ortaklığımızca gerçekleştirilmiştir
- **BOBET:** 10.05.2022 tarihinde 4,60 TL-4,64 TL fiyat aralığından (ortalama 4,6191TL) 323.000 adet pay geri alımı gerçekleştirilmiş olup Şirketimizin sahip olduğu BOBET payları 5.697.256 adete ulaşmıştır.
- **GEDİK:** 10.05.2022 tarihinde 8,80 TL fiyattan 30.865 adet pay geri alınmış ve bu geri alım programı kapsamında Şirketimizin sahip olduğu GEDİK payları 2.745.447 adete ulaşmıştır.

HAFTALIK EKONOMİK TAKVİM

09 - 13 Mayıs 2022

Saat				Beklenti	Önceki
09 Mayıs 2022 / Pazartesi					
03:30	JPY	*	Japonya Jibun Bank Hizmet PMI	--	50.5
03:30	JPY	*	Japonya Jibun Bank Bileşik PMI	--	50.9
09:45	EUR	*	Fransa Ticaret Dengesi	--	-10273m
11:30	EUR	**	Euro Bölgesi Sentix Yatırımcı Güveni	-20.0	-18.0
17:00	USD	*	ABD Toptan Stoklar Aylık	2.3%	2.3%
17:00	USD	*	ABD Toptan Ticaret Satışları Aylık	1.8%	1.7%
10 Mayıs 2022 / Salı					
10:00	TRY	***	Türkiye İşsizlik Oranı	--	10.7%
11:00	EUR	*	İtalya Sanayi Üretimi Aylık	--	4.0%
11:00	EUR	*	İtalya Sanayi Üretimi Yıllık	--	3,3%
12:00	EUR	**	Almanya ZEW Ekonomik Hissiyatı	-41,5	-41
12:00	EUR	**	Almanya ZEW Mevcut Koşullar Endeksi	--	-30,8
12:00	EUR	**	Euro Bölgesi ZEW Ekonomik Hissiyatı	--	-43
11 Mayıs 2022 / Çarşamba					
04:30	CNY	**	Çin ÜFE Yıllık	7.7%	8.3%
04:30	CNY	**	Çin TÜFE Yıllık	1.8%	1.5%
09:00	EUR	*	Almanya TÜFE Aylık	0.8%	0.8%
09:00	EUR	*	Almanya TÜFE Yıllık	7.4%	7.4%
14:00	USD	*	ABD Mortgage Başvuruları	--	2.5%
15:30	USD	***	ABD TÜFE Aylık	0.2%	1.2%
15:30	USD	***	ABD Çekirdek TÜFE Aylık	0.4%	0.3%
15:30	USD	***	ABD TÜFE Yıllık	8.1%	8.5%
15:30	USD	***	ABD Çekirdek TÜFE Yıllık	6.1%	6.5%
15:30	USD	*	ABD Ortalama Saatlik Kazanç Yıllık	--	-2.7%
15:30	USD	*	ABD Ortalama Haftalık Kazanç Yıllık	--	-3.6%
17:30	TRY	*	Türkiye Nakit Bütçe Dengesi	--	-40.6b
12 Mayıs 2022 / Perşembe					
09:00	GBP	*	İngiltere GSYH Aylık	-0.1%	0.1%
09:00	GBP	*	İngiltere GSYH Çeyreklik	1.0%	1.3%
09:00	GBP	*	İngiltere GSYH Yıllık	--	6.6%
09:00	GBP	*	İngiltere İhracat Çeyreklik	--	6.9%
09:00	GBP	*	İngiltere İthalat Çeyreklik	--	0.3%
09:00	GBP	*	İngiltere Sanayi Üretimi Aylık	--	-0.6%
09:00	GBP	*	İngiltere Sanayi Üretimi Yıllık	--	1.6%
09:00	GBP	*	İngiltere İmalat Üretimi Aylık	--	-0.4%
09:00	GBP	*	İngiltere İmalat Üretimi Yıllık	--	3.6%
09:00	GBP	*	İngiltere Hizmet Endeksi Aylık	--	0.2%
15:30	USD	***	ABD ÜFE Yıllık	10.7%	11.2%
15:30	USD	***	ABD ÜFE Aylık	0.5%	1.4%
15:30	USD	***	ABD Çekirdek ÜFE Yıllık	8.9%	9.2%
15:30	USD	***	ABD Çekirdek ÜFE Aylık	0.6%	1.0%
15:30	USD	*	ABD İlk İşsizlik Başvuruları	--	200k
15:30	USD	*	ABD Devam Eden İşsizlik Başvuruları	--	1384k
13 Mayıs 2022 / Cuma					
09:45	EUR	*	Fransa TÜFE Aylık	--	0.4%
09:45	EUR	*	Fransa TÜFE Yıllık	--	4.8%
10:00	TRY	**	Türkiye Sanayi Üretimi Aylık	--	4.4%
10:00	TRY	**	Türkiye Sanayi Üretimi Yıllık	--	13.3%
15:30	USD	*	ABD İthalat Fiyat Endeksi Aylık	0.6%	2.6%
15:30	USD	*	ABD İthalat Fiyat Endeksi Yıllık	--	12.5%
15:30	USD	*	ABD İhracat Fiyat Endeksi Aylık	0.7%	4.5%
15:30	USD	*	ABD İhracat Fiyat Endeksi Yıllık	--	18.8%

ALB Yatırım Araştırma Departmanı

Emre ÇAYIRLI – Araştırma Müdürü

Rıdvan YİĞİTBİLEK – Araştırma Uzmanı

Ahmet Deniz YAĞBASAN – Araştırma Uzman Yrd.

Emir AKKUŞ – Araştırma Stajyeri

T +90 (212) 370 0370
F +90 (212) 370 0371
bilgi@albyatirim.com.tr

Fulya Mah. Büyükdere
Cad. Torun Center No:74
A/80 34394 Şişli / İstanbul

YASAL UYARI—Burada yer alan her türlü bilgi, değerlendirme, yorum ve istatistiki şekil ve değerler hazırlandığı tarih itibariyle mevcut piyasa koşulları ve güvenilirliğine inanılan kaynaklardan elde edilerek derlenmiştir. ALB Yatırım Menkul Değerler A.Ş. tarafından, karşılığında herhangi bir maddi menfaat temin edilmeksizin, genel anlamda bilgi vermek amacıyla hazırlanmış olup, hiçbir şekilde yönlendirici nitelikte olmayan bilgiler yatırımcılar tarafından danışmanlık faaliyeti olarak kabul edilmemeli ve yatırım kararlarına esas olarak alınmamalıdır. Bu bilgiler, belli bir getirinin sağlanmasına yönelik olarak verilmemekte ve bu yönde herhangi bir şekilde taahhüt veya garantimiz bulunmamaktadır. Bu itibarla bu sayfalarda yer alan ve hiç bir şekilde yönlendirici nitelikte olmayan hususlar hakkında herhangi bir sorumluluğumuz bulunmamaktadır. Gerek bu yayındaki, gerekse bu yayında kullanılan kaynaklardaki hata ve eksikliklerden ve bu yayındaki bilgilerin kullanılması sonucunda yatırımcıların ve/veya ilgili kişilerin uğrayabilecekleri doğrudan ve/veya dolaylı zararlardan, kâr yoksunluğundan manevi zararlardan her ne şekil ve surette olursa olsun üçüncü kişilerin uğrayabileceği her türlü zararlardan dolayı ALB Yatırım Menkul Değerler A.Ş. sorumlu tutulamaz. Burada yer alan yatırım bilgi, yorum ve tavsiyeleri yatırım danışmanlığı kapsamında değildir. Yatırım danışmanlığı hizmeti, yetkili kuruluşlar tarafından kişilerin risk ve getiri tercihleri dikkate alınarak kişiye özel sunulmaktadır. Burada yer alan yorum ve tavsiyeler ise genel niteliktedir. Bu tavsiyeler mali durumunuz ile risk ve getiri tercihlerinize uygun olmayabilir. Bu nedenle, sadece burada yer alan bilgilere dayanılarak yatırım kararı verilmesi beklentilerinize uygun sonuçlar doğurmayabilir.

ÇEKİNCE—Bu rapor tarafımızca doğruluğu kabul edilmiş kaynaklar kullanılarak hazırlanmış olup yatırımcılara kendi oluşturacakları yatırım kararlarında yardımcı olmayı hedeflemekte ve herhangi bir yatırım aracını alma veya satma yönünde yatırımcıların kararlarını etkilemeyi amaçlamamaktadır. Yatırımcıların verecekleri yatırım kararları ile bu raporda bulunan görüş, bilgi ve veriler arasında bir bağlantı kurulamayacağı gibi, söz konusu kararların neticesinde oluşabilecek yanlışlık ve zararlardan kurum çalışanları ile ALB Yatırım Menkul Değerler A.Ş.'nin herhangi bir sorumluluğu bulunmamaktadır. Bu rapordaki her türlü iç ce dış piyasa tablo grafikler, bu konularda resmi hizmet veren yetkili üçüncü kişi kurumlardan elde edilmiş olup, ALB Yatırım Menkul Değerler A.Ş. tarafından herhangi bir maddi menfaat beklentisi olmaksızın genel anlamda bilgilendirmek amacıyla hazırlanmıştır. Bu raporda bulunan bilgiler belli bir gelirin sağlanmasına yönelik olarak verilmemektedir.