

| | Kapanış | Günlük Fark (%) | Pivot 1. Direnç | Pivot 1. Destek | Yüksek | Düşük | Günlük Hacim |
|----------|---------|-----------------|-----------------|-----------------|---------|---------|--------------------|
| XUTUM | 5465,30 | -3,09% | 5613,07 | 5359,76 | 5655,29 | 5401,98 | 139.166.213.522,00 |
| XU100 | 4827,04 | -3,46% | 4969,95 | 4728,76 | 5014,57 | 4773,38 | 111.491.268.040,00 |
| XU030 | 5180,48 | -3,47% | 5331,53 | 5079,01 | 5381,11 | 5128,59 | 83.304.056.420,00 |
| X30YVADE | 5222,00 | -3,95% | 5404,83 | 5137,58 | 5447,25 | 5180,00 | 15.878.891.375,00 |

| Küresel Endeksler | Son | Günlük F. % |
|---------------------------------|----------|-------------|
| FTSE ALL WORLD INDEX | 406,75 | -0,41% |
| FTSE ALL WORLD INDEX - EMERGING | 638,64 | -1,86% |
| S&P 500 INDEX | 3930,71 | -0,27% |
| NASDAQ 100 INDEX | 11487,76 | -0,54% |
| DOW JONES INDEX | 33596,34 | -1,03% |
| DAX INDEX | 14261,19 | -0,57% |
| VOLATILITY INDEX | 22,83 | 2,98% |

| Küresel Vadeli Endeksler | Son | Günlük F. % |
|--------------------------|----------|-------------|
| S&P 500 FUTURE | 3938,50 | -0,16% |
| DOW JONES FUTURE | 33629,00 | -0,01% |
| NASDAQ 100 FUTURE | 11516,00 | -0,43% |
| DAX FUTURE | 14287,00 | -0,46% |

| Endeks, Parite ve Değerli Madenler | Son | Günlük F. % |
|------------------------------------|----------|-------------|
| BİST YABANCI TAKAS ORANI | 29,93 | 0,03% |
| DXV - DOLAR ENDEKSİ | 105,10 | -0,46% |
| USDTRY | 18,64 | 0,02% |
| EURTRY | 19,59 | 0,42% |
| EURUSD | 1,05 | 0,42% |
| XAUUSD - ONS ALTIN | 1.789,33 | 1,00% |
| XAGUSD - ONS GÜMÜŞ | 22,75 | 2,50% |
| GLDGR - GRAM ALTIN | 1.072,24 | 1,03% |
| XAGGR - GRAM GÜMÜŞ | 13,63 | 2,51% |

| Borsa İstanbul Sektör Endeksleri | Son | Günlük F. % |
|----------------------------------|-----------|-------------|
| XUSIN | 8.022,12 | -3,81% |
| XGIDA | 5.081,17 | -2,72% |
| XUTEK | 5.548,47 | -0,66% |
| XBANK | 4.130,75 | -3,30% |
| XMANA | 12.356,60 | -3,49% |
| XULAS | 14.667,08 | -0,73% |
| XHOLD | 4.462,33 | -2,82% |
| XMADN | 4.906,37 | -4,24% |

| Saat | Günün Öne Çıkan Gelişmeleri | Beklenti | Önceki | Hisse | Hacim |
|-------|-------------------------------------|----------|--------|-------|----------------|
| 02:50 | Japonya GSYİH - Çeyreklik | -0.3% | -0.3% | KRDMD | 14.994.016.336 |
| 02:50 | Japonya GSYİH - Yıllık | -1.0% | -1.2% | THYAO | 10.679.323.637 |
| 14:30 | Türkiye Menkul Kıymet İstatistikler | -- | -- | ASELS | 7.128.829.004 |
| 15:00 | ECB Başkanı Lagarde'in Konuşması | -- | -- | PETKM | 5.884.826.601 |
| 16:30 | ABD İlk İşsizlik Başvuruları | 246k | 225k | EREGL | 4.772.492.293 |
| 16:30 | ABD Devam Eden İşsizlik Başvuruları | -- | 1608k | AKBNK | 3.571.688.301 |

| Hisse | Para Girişi | Hisse | Para Çıkışı | Hisse | Endekse Etki | Hisse | Endekse Etki |
|-------|-------------|-------|---------------|-------|--------------|-------|--------------|
| KRDMA | 34.303.380 | TUPRS | - 116.578.100 | ODAS | 3,51 | SASA | -15,61 |
| TAVHL | 28.993.310 | PETKM | - 64.591.840 | KONTR | 1,52 | EREGL | -12,44 |
| ASELS | 23.264.850 | BIMAS | - 47.806.180 | ASELS | 0,84 | TUPRS | -11,87 |
| THYAO | 17.310.660 | FROTO | - 43.815.100 | ISMEN | 0,31 | BIMAS | -10,33 |
| KONTR | 13.984.350 | MGROS | - 37.699.380 | TAVHL | 0,18 | SISE | -8,93 |

Borsa'da Kâr Realizasyonu

Borsa İstanbul'da dün gelen kâr realizasyonları ile yüzde 3,46 seviyesinde geri çekilme yaşayarak 4827 seviyesinde günü tamamladı. Yükselen trendi aşağı yönlü kırmasıyla hızlanan satışlarda dün 4773 seviyesine kadar geri çekilme yaşandı. Bu seviyelerden sonra takip edilmesi gereken en önemli seviyeler 4810-4770 destek noktası ve 4940 direnç noktası olarak takip edilebilir. VIOP30 endeks kontratında ise 5180 seviyesi destek 5265 seviyesi direnç noktası olarak takip edilebilir.

Borsa İstanbul'da yaşanan bu satışta madencilik, sınai ve metal ana sanayi sektörleri öncülüğünde gerçekleşti. Borsa'da değer kaybında en çok etki Sasa, Ereğl ve Tuprs hisseleri olurken pozitif etki Odas, Kontr ve Asels hisselerinde gerçekleşti.

Küresel piyasalarda ise risk iştahındaki düşüş eğilimi sürerken ABD borsaları dün günü yüzde 1'e yakın geri çekilme ile tamamladı. Sabah saatlerinde ise ABD vadeli endeksleri hafif negatif seyir sürdürmektedir.

Borsa İstanbul'da bugün hafif satıcı bir açılış bekliyoruz.

Haftalık Model Portföy

| Hisse | Alım ve Stop Seviyeleri | | Hedef Fiyat Seviyeleri | |
|-------|-------------------------|---------------|------------------------|------------------|
| | Alım Aralığı | Stop Seviyesi | 1. Hedef Aralığı | 2. Hedef Aralığı |
| THYAO | 127.50 - 128.50 | 123.50 | 131.50 - 132.50 | 135.50 |
| ASELS | 47.04 - 46.50 | 45.90 | 49.40 | 51.70 |
| HLGYO | 5.15 - 5.42 | 4.90 | 5.90 - 6.10 | -- |
| CCOLA | 192.50 - 194.00 | 189.80 | 198.00 - 200.00 | 205.00 |
| AYDEM | 22.24 - 22.58 | 21.70 | 23.66 - 24.00 | 26.00 |

Pay Geri Alımı Yapan Şirketler

| Hisse | Dün Gerçekleşen Pay Alımları | | Bugüne Kadar Alınan | |
|-------|------------------------------|----------|---------------------|-----------------|
| | Pay Adedi | Fiyat | Pay Adedi - TL | Sermayeye Oranı |
| MPARK | 14.000 | ₺ 78,05 | 6.751.000 | 3,2451% |
| TURSG | 1.880.000 | ₺ 12,55 | -- | 0,7800% |
| SAHOL | 1.000.000 | ₺ 39,42 | 75.867.914 | 3,7183% |
| VERUS | 20.000 | ₺ 116,65 | ₺ 1.331.818,00 | 1,9026% |

Bu Hafta Gerçekleşecek Genel Kurul Toplantıları

| Hisse | Genel Kurul Tarihi | | Katılım Bilgileri | |
|-------|--------------------|--------------------|---------------------------------------|---------------------|
| | Karar Tarihi | Genel Kurul Tarihi | Pay Sahibi Olunması Gereken Son Tarih | Şehir / İlçe |
| TLMAN | 14.11.2022 | 9.12.2022 | 8.12.2022 | Trabzon / Ortahisar |

Bu Hafta Gerçekleşecek Temettü Ödemeleri

| Hisse | Kullanım Tarihi | | Ödenecek Nakit Kar Payı | |
|-------|-----------------|------------|-------------------------|----------------|
| | Teklif Edilen | Kesinleşen | Kar Payı Net TL | Kar Payı Net % |
| METRO | 6.12.2022 | 6.12.2022 | 0,0505 | 5,05% |
| ATLAS | 7.12.2022 | 7.12.2022 | 0,0393 | 3,93% |

Sermaye Artırımı Yapan Şirketler

| Hisse | Sermaye Artırımı | | Sermaye Bilgileri | |
|-------|--------------------------|-------------------------|-------------------|------------------------|
| | Bedelli / Bedelsiz Oranı | Hak Kullanım Başlangıcı | Mevcut Sermaye | Ulaşılabilecek Sermaye |
| KCAER | Bedelsiz / %181,61 | 6.12.2022 | 233.500.000,00 | 657.570.000,00 |
| EUREN | Bedelsiz / %350,29 | 7.12.2022 | 168.780.000,00 | 760.000.000,00 |

Bugün İtibariyle VBTS Uygulanacak Şirketler

| Hisse | Tarih Aralığı | | VBTS Bilgisi |
|-------|-----------------------|-------------------|-------------------------------------|
| | VBTS Başlangıç Tarihi | VBTS Bitiş Tarihi | |
| CEOEM | 8.12.2022 | 6.01.2023 | Açığa Satış ve Kredili İşlem Yasağı |
| HATEK | 8.12.2022 | 6.01.2023 | Açığa Satış ve Kredili İşlem Yasağı |
| IHGZT | 8.12.2022 | 6.01.2023 | Açığa Satış ve Kredili İşlem Yasağı |
| NIBAS | 8.12.2022 | 6.01.2023 | Açığa Satış ve Kredili İşlem Yasağı |
| OZSUB | 8.12.2022 | 6.01.2023 | Açığa Satış ve Kredili İşlem Yasağı |
| SNPAM | 8.12.2022 | 6.01.2023 | Emir Paketi Tedbiri |

Şirket Haberleri

SAYAS: Bu çerçevede Şirketimiz tarafından onaylı tedarikçisi olduğumuz GRI Renewables ticaret ünvanlı müşterimizden toplam 598.465,18 EUR tutarında sipariş alınmış bulunmaktadır. Teklife konu teslimlerin 2023 yılının ilk çeyreği içerisinde tamamlanması beklenmektedir.

SAYAS: Bu çerçevede Şirketimiz tarafından Enercon Taiwan üzerinden Çin Halk Cumhuriyeti'nde yerleşik Chengxi Shipyard, Co. Ltd. ticaret ünvanlı müşterimize verilen yeni bir teklif birlikte onaylanmış bulunmaktadır. Teklifin toplam tutarı 678.980 EUR olup teslimlerin 2023 yılının ilk çeyreğinde tamamlanması beklenmektedir.

BRLSM: Şirket ile RMI Rönesans Medikal Taahhüt İnşaat A.Ş. arasında Gaziantep Entegre Sağlık Kampüsü Projesi kapsamında buhar tesisatı işleri için 554.975 EUR+KDV ve 7.257.591 TL+KDV olmak üzere 07.12.2022 yeni bir sözleşme imzalanmıştır. Söz konusu sözleşme bedeli güncel kur ile toplam 21.399.426 TL KDV dahildir.

Teknik Analiz

BİST Teknik Görünüm

Bist100 endeksi, dün günü yüzde 3,95 düşüşle 5222 puandan tamamladı. Endekste 4810 seviyesini güçlü bir destek noktası olarak takip edilebilir. Yukarı yönlü hareketlerde ise 4940 seviyesi direnç noktası olarak takip edilebilir.

Dirençler: 4940 / 5000 / 5100

Destekler: 4810 / 4770 / 4730



VIOP Teknik Görünüm

VIOP30 kontratı, dün günü yüzde 3,95 düşüşle 5222 puandan tamamladı. Endekste yukarı yönlü hareketlerde 5265 seviyesi direnç noktası olarak takip edilebilir. Aşağı yönlü hareketlerde ise 5180 seviyesi destek noktası olarak takip edilebilir.

Dirençler: 5265 / 5440 / 5550

Destekler: 5180 / 5070 / 4860

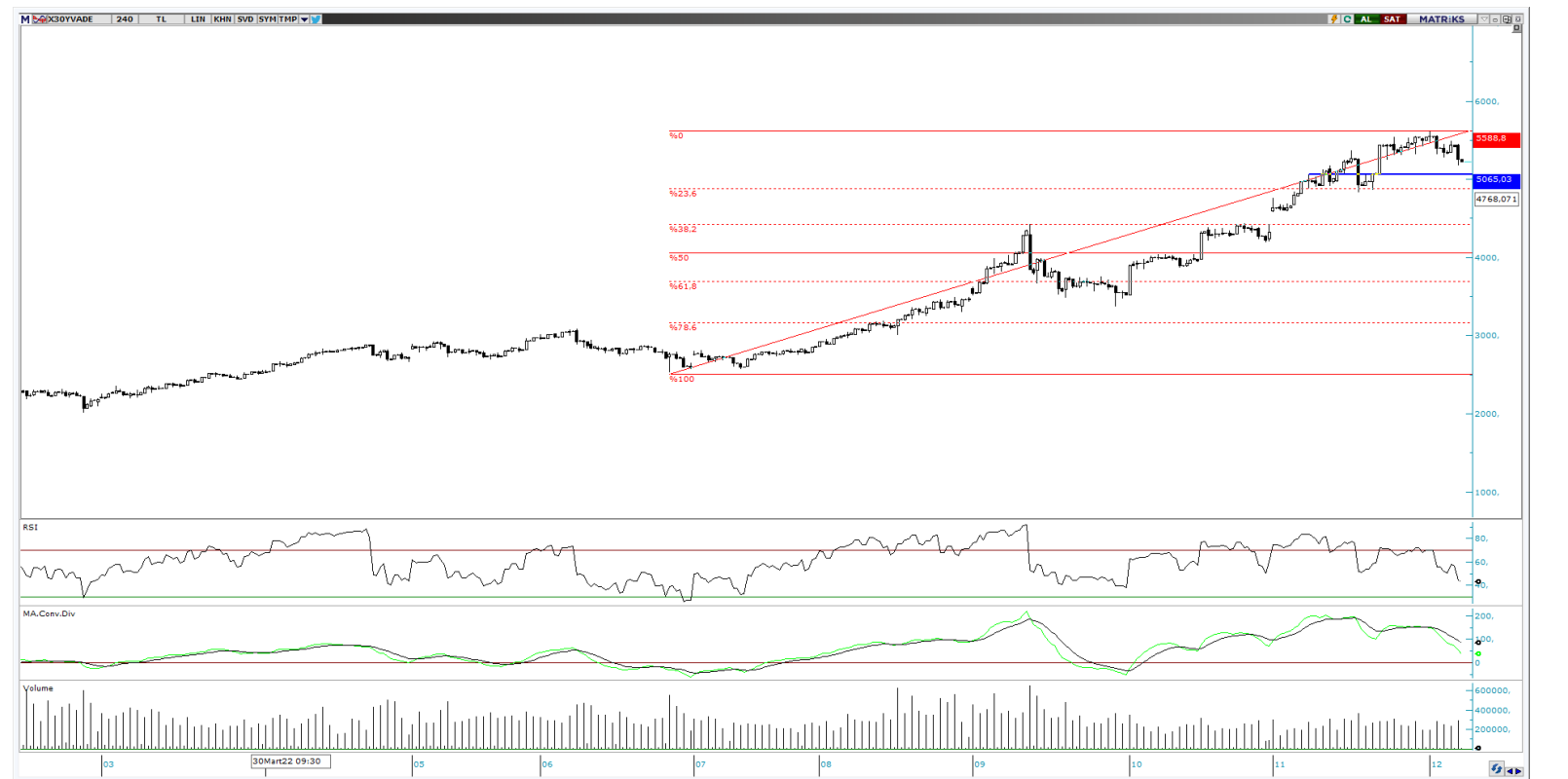

T +90 (212) 370 0370

F +90 (212) 370 0371

arastirma@albyatirim.com.tr

Fulya Mah. Büyükdere
Cad. Torun Center No:74
A/80 34394 Şişli / İstanbul

YASAL UYARI—Burada yer alan her türlü bilgi, değerlendirme, yorum ve istatistikî şekil ve değerler hazırlandığı tarih itibarıyla mevcut piyasa koşulları ve güvenilirliğine inanılan kaynaklardan elde edilerek derlenmiştir. ALB Yatırım Menkul Değerler A.Ş. tarafından, karşılığında herhangi bir maddî menfaat temin edilmeksizin, genel anlamda bilgi vermek amacıyla hazırlanmış olup, hiçbir şekilde yönlendirici nitelikte olmayan bilgiler yatırımcılar tarafından danışmanlık faaliyeti olarak kabul edilmemeli ve yatırım kararlarına esas olarak alınmamalıdır. Bu bilgiler, belli bir getirinin sağlanmasına yönelik olarak verilmemekte ve bu yönde herhangi bir şekilde taahhüt veya garantimiz bulunmamaktadır. Bu itibarla bu sayfalarda yer alan ve hiç bir şekilde yönlendirici nitelikte olmayan hususlar hakkında herhangi bir sorumluluğumuz bulunmamaktadır. Gerek bu yayındaki, gerekse bu yayında kullanılan kaynaklardaki hata ve eksikliklerden ve bu yayındaki bilgilerin kullanılması sonucunda yatırımcıların ve/veya ilgili kişilerin uğrayabilecekleri doğrudan ve/veya dolaylı zararlardan, kâr yoksunluğundan manevî zararlardan her ne şekil ve surette olursa olsun üçüncü kişilerin uğrayabileceği her türlü zararlardan dolayı ALB Yatırım Menkul Değerler A.Ş. sorumlu tutulamaz. Burada yer alan yatırım bilgi, yorum ve tavsiyeleri yatırım danışmanlığı kapsamında değildir. Yatırım danışmanlığı hizmeti, yetkili kuruluşlar tarafından kişilerin risk ve getiri tercihleri dikkate alınarak kişiye özel sunulmaktadır. Burada yer alan yorum ve tavsiyeler ise genel niteliktedir. Bu tavsiyeler mali durumunuz ile risk ve getiri tercihlerinize uygun olmayabilir. Bu nedenle, sadece burada yer alan bilgilere dayanılarak yatırım kararı verilmesi beklentilerinize uygun sonuçlar doğurmayabilir.

ÇEKİNCE—Bu rapor tarafımızca doğruluğu kabul edilmiş kaynaklar kullanılarak hazırlanmış olup yatırımcılara kendi oluşturacakları yatırım kararlarında yardımcı olmayı hedeflemekte ve herhangi bir yatırım aracını alma veya satma yönünde yatırımcıların kararlarını etkilemeyi amaçlamamaktadır. Yatırımcıların verecekleri yatırım kararları ile bu raporda bulunan görüş, bilgi ve veriler arasında bir bağlantı kurulamayacağı gibi, söz konusu kararların neticesinde oluşabilecek yanlışlık ve zararlardan kurum çalışanları ile ALB Yatırım Menkul Değerler A.Ş.'nin herhangi bir sorumluluğu bulunmamaktadır. Bu rapordaki her türlü iç ce dış piyasa tablo grafikler, bu konularda resmi hizmet veren yetkili üçüncü kişi kurumlardan elde edilmiş olup, ALB Yatırım Menkul Değerler A.Ş. tarafından herhangi bir maddî menfaat beklentisi olmaksızın genel anlamda bilgilendirmek amacıyla hazırlanmıştır. Bu raporda bulunan bilgiler belli bir gelirin sağlanmasına yönelik olarak verilmemektedir.