

Yurtiçi Endeksler	Son	Günlük Fark (%)	30 Günlük Fark (%)	52 Haftalık Fark (%)	Günlük Hacim (Mn TL)
VIOP 30	2.853	-0,39	4,22	87,03	6.649
BİST 30	2.821	-0,35	7,20	86,33	26.521
BİST 100	2.574	-0,06	8,51	84,07	34.398

Sektörel Endeksler	Son	Günlük Fark (%)	30 Günlük Fark (%)	52 Haftalık Fark (%)	Günlük Hacim (Mn TL)
BİST BANKA	2.188	-0,68	7,96	82,93	4.816
BİST SINAİ	4.365	-0,58	5,78	77,38	16.699
BİST GIDA	2.707	-1,05	11,38	44,22	1.271
BİST TEKNOLOJİ	2.849	-1,11	5,74	57,33	1.208
BİST BİLİŞİM	1.327	-0,46	7,14	58,52	465
BİST METAL	7.868	-1,64	-7,57	56,33	3.424
BİST ULAŞTIRMA	5.826	0,38	23,89	201,81	6.061
BİST HOLDİNG	2.364	0,40	12,45	101,59	6.647

TCMB Faiz Kararını Açıklayacak

Bugün TCMB bu yılın 6. PPK toplantısını gerçekleştirecek ve faiz kararını saat 14:00'da açıklayacak. Piyasa beklentisi TCMB'nin 1 hafta vadeli repo faizini %14 seviyesinde sabit bırakması yönündedir. Türkiye'de vatandaşların yatırımlarını TL cinsi varlıklara teşvik etmek amacıyla çıkarılan GES'te talep toplama işlemleri dün sonra erdi. Senetler yarın yatırımcıların hesaplarına aktarılacak. TÜİK ve TCMB tarafından haziran ayı tüketici güven endeksi verileri açıklandı. Bir önceki aya göre %6,2 oranında azalan endeks tarihin en düşük seviyesi olan 63,4'e geriledi. Yaşanan bu keskin düşüşte ana etki hanelerin gelecek 12 aylık dönemde maddi durum beklentisindeki %10 seviyesindeki geri çekilmeden kaynaklandı.

Küresel piyasalarda ise FED Başkanı Powell'ın senatoya yaptığı konuşmanın 1. oturumu takip edildi. Powell, enflasyonu düşürmenin öneminden bahsederken yüksek faiz oranlarının resesyona neden olabileceğini bildirdi. Piyasalarda ise risk iştahındaki azalış endekslerde ağırlıklı olarak satıcı bir görünüme neden oldu. ABD endeksleri satıcı bir açılışın ardından gelen tepki alımları ile günü yatay bir görünüm tamamladı. Sabah saatlerinde ABD vadeli endeksleri ise yatay bir hareketlilik sergilemektedir. ABD 10 yıllık gösterge faizi ise %3,15 seviyesine gerileme gösterdi.

Avrupa piyasalarında ise DAX endeksi Salı gününü %1,11 seviyesinde düşüşle tamamladı. İngiltere piyasasında FTSE100 endeksi ise hem risk iştahındaki azalış hem de 40 yılın en yüksek enflasyon seviyesine ulaşması ile %0,88 seviyesinde gerileme gösterdi. Sabah saatlerinde Dax vadeli kontratı %0,37 seviyesinde negatif bir görünüm sergilemektedir.

Borsa İstanbul'da ise perakende sektörünün endekste pozitif ayrışmasıyla Salı gününe yatay bir kapanış yaptı. Endekste KCHOL, ENKAI ve FROTO pozitif etki sağlarken EREGL, SISE ve ASELS negatif bir etki sağladı. Endekste en çok düşüş metal sektöründe gerçekleşirken en çok yükseliş ticaret sektöründe gerçekleşti. Türkiye'de ise 2 yıllık gösterge faiz %25,63 seviyesinde bulunmaktadır. Türkiye'nin 5 yıllık CDS'i 804 seviyesinde bulunmaktadır.

ENDEKSE ETKİ (BİST 100)			
POZİTİF		NEGATİF	
HİSSE	Endekse Etki (Puan)	Endekse Etki (Puan)	HİSSE
KCHOL	2,89	-3,33	EREGL
ENKAI	1,87	-2,51	SISE
FROTO	1,80	-1,04	ASELS
BIMAS	1,79	-0,93	SASA
SAHOL	1,23	-0,93	KRDMD
SNGYO	1,06	-0,74	ARCLK
AGHOL	0,85	-0,62	PETKM
MGROS	0,82	-0,61	CCOLA
EGEEN	0,72	-0,61	YKBNK
DOAS	0,65	-0,57	TTKOM
AKSEN	0,57	-0,50	TOASO
ISGYO	0,45	-0,50	ISCTR
AEFES	0,44	-0,44	AKBNK
THYAO	0,42	-0,43	KOZAA
MAVI	0,37	-0,40	TUPRS

GÜNLÜK PARA GİRİŞ OLAN HİSSELER İLK 10 KURUM (TL)					
Sembol	Para Girişi	Sembol	Para Girişi	Sembol	Para Girişi
BIMAS	20.432.140	ENKAI	4.513.420	OTKAR	2.088.674
KCHOL	16.145.660	SNGYO	4.108.638	ISGYO	2.013.994
GARAN	13.139.460	KOZAL	2.959.064	BERA	1.550.331
SAHOL	12.700.690	ECILC	2.811.366	NATEN	1.548.718
AKBNK	12.366.210	CLEBI	2.783.640	CIMSA	1.534.166
AKSEN	11.469.770	VAKBN	2.767.144	DOAS	1.498.834
TUPRS	8.741.728	AEFES	2.598.052	SOKM	1.469.802
SISE	6.083.488	KMPUR	2.332.610	OZKGY	1.345.381
HEKTS	4.724.356	ASUZU	2.278.936	ENJSA	1.333.640
EKGYO	4.604.992	AGHOL	2.123.244	GSRAY	1.313.738

GÜNLÜK PARA ÇIKIŞI OLAN HİSSELER İLK 10 KURUM (TL)					
Sembol	Para Çıkışı	Sembol	Para Çıkışı	Sembol	Para Çıkışı
THYAO	-49.808.190	YYLGD	-9.465.640	PETKM	-2.198.124
EREGL	-28.070.690	ODAS	-9.329.888	VESBE	-2.168.160
KRDMD	-19.203.750	TOASO	-8.402.144	PEKGY	-2.144.459
MAKIM	-18.268.640	KARSN	-7.370.552	SKBNK	-2.062.387
SASA	-16.056.140	TTKOM	-7.180.784	KONYA	-1.911.552
ASELS	-15.696.480	ARCLK	-4.541.042	INVEO	-1.892.295
KOZAA	-13.204.200	ALBRK	-3.049.674	IPEKE	-1.874.019
TCELL	-12.807.250	TUKAS	-3.045.606	KLKIM	-1.602.988
FROTO	-10.404.820	HALKB	-2.637.590	TSKB	-1.592.270
YKBNK	-9.699.968	ULUUN	-2.216.906	MAGEN	-1.395.012

En Çok Yükselen				En Çok Düşen				Hacmi En Yüksek				
Hisse	Son	Değişim (%)		Hisse	Son	Değişim (%)		Hisse	Son	Değişim (%)	Hacim	
BAYRK	6,71	▲	10,00	MZHLD	110,00	▼	-9,98	THYAO	52,05	▲	0,29	5.269.224.113
DGGYO	11,05	▲	9,95	ULUSE	168,00	▼	-8,84	EREGL	28,20	▼	-1,74	1.971.698.129
DERHL	7,88	▲	8,99	ULUUN	23,06	▼	-5,95	SISE	22,20	▼	-1,86	1.783.031.564
POLTK	688,10	▲	7,73	SMART	6,03	▼	-4,29	AKBNK	9,09	▼	-0,44	1.294.711.880
AKSGY	2,80	▲	7,69	PEKGY	1,14	▼	-4,20	SASA	45,10	▼	-1,27	1.244.936.656
EGSER	26,76	▲	7,04	FONET	15,03	▼	-3,65	FROTO	309,60	▲	2,28	1.232.052.770
SNGYO	9,78	▲	7,00	PRKAB	28,38	▼	-3,54	SAHOL	20,42	▲	1,49	1.150.328.342
IMASM	60,00	▲	6,76	KUTPO	44,50	▼	-3,43	YKBNK	4,92	▼	-1,20	1.148.954.199
EGEEN	2457,80	▲	6,74	KAPLM	57,00	▼	-3,31	KARSN	7,49	▼	-3,10	1.059.562.419
BFREN	1180,00	▲	6,50	TTKOM	9,51	▼	-3,26	KCHOL	41,04	▲	3,12	920.778.708

YURTDIŞI PİYASALAR				
Amerika	Son	Günlük Değişim (%)	30 Günlük Fark (%)	
Nasdaq	11.053,08	▼	-0,15	-2,66
S&P 500	3.759,89	▼	-0,13	-3,63
Avrupa	Son	Günlük Değişim (%)	30 Günlük Fark (%)	
DAX	13.144,28	▼	-1,11	-5,99
İngiltere FTSE100	7.089,22	▼	-0,88	-4,07
Fransa CAC 40	5.916,63	▼	-0,81	-5,86
Asya	Son	Günlük Değişim (%)	30 Günlük Fark (%)	
Shanghai Comp.	3.267,20	▼	-1,20	3,83
Hang Seng (Hong Kong)	21.008,34	▼	-2,56	1,41
Tokyo NIKKEİ 225	26.149,55	▼	-0,37	-2,20

Döviz Piyasası	Son	Günlük Değişim (%)	30 Günlük Fark (%)	
USDTRY	17,33	▼	-0,01	9,00
EURTRY	18,31	▲	0,32	9,01
GBPTRY	21,26	▼	-0,2	7,03
EURUSD	1,06	▲	0,32	0,02
USDJPY	136,25	▼	-0,27	6,54
GBPUSD	1,23	▼	-0,10	-1,79
Emtialar	Son	Günlük Değişim (%)	30 Günlük Fark (%)	
Ons Altın	1.837,63	▲	0,25	-0,51
Gram Altın	1.024,14	▲	0,23	8,43
Gümüş	21,42	▼	-1,23	-1,53
Brent Petrol	108,03	▼	-3,98	-2,30
Bakır	3,95	▼	-3,24	-7,64
Ekonomik Göstergeler	Son	Günlük Değişim (%)	30 Günlük Fark (%)	
ABD 2 Yıllık	3,064	▼	-4,58	18,99
ABD 10 Yıllık	3,155	▼	-3,93	13,04
Türkiye 2 Yıllık	25,63	▼	-1,04	-5,95
Türkiye 10 Yıllık	18,89	▼	-1,76	-25,12
Almanya 2 Yıllık	1,056	▼	-7,61	206,09
Almanya 10 Yıllık	1,638	▼	-7,82	73,70

Bist100 endeksi, 2586 direnç seviyesinin geçilememesi sonrasında günü yatay bir kapanış ile gerçekleştirdi. Kısa vadeli yükselen kanal hareketinin devam etmesi halinde 2586 direncinin kırılmasıyla 2619 seviyesi gündeme gelebilir. Geri çekilmelerde ise 2543 seviyesi destek bölgesi olarak takip edilebilir.

Dirençler: 2586 / 2619 / 2655

Destekler: 2543 / 2494 / 2469

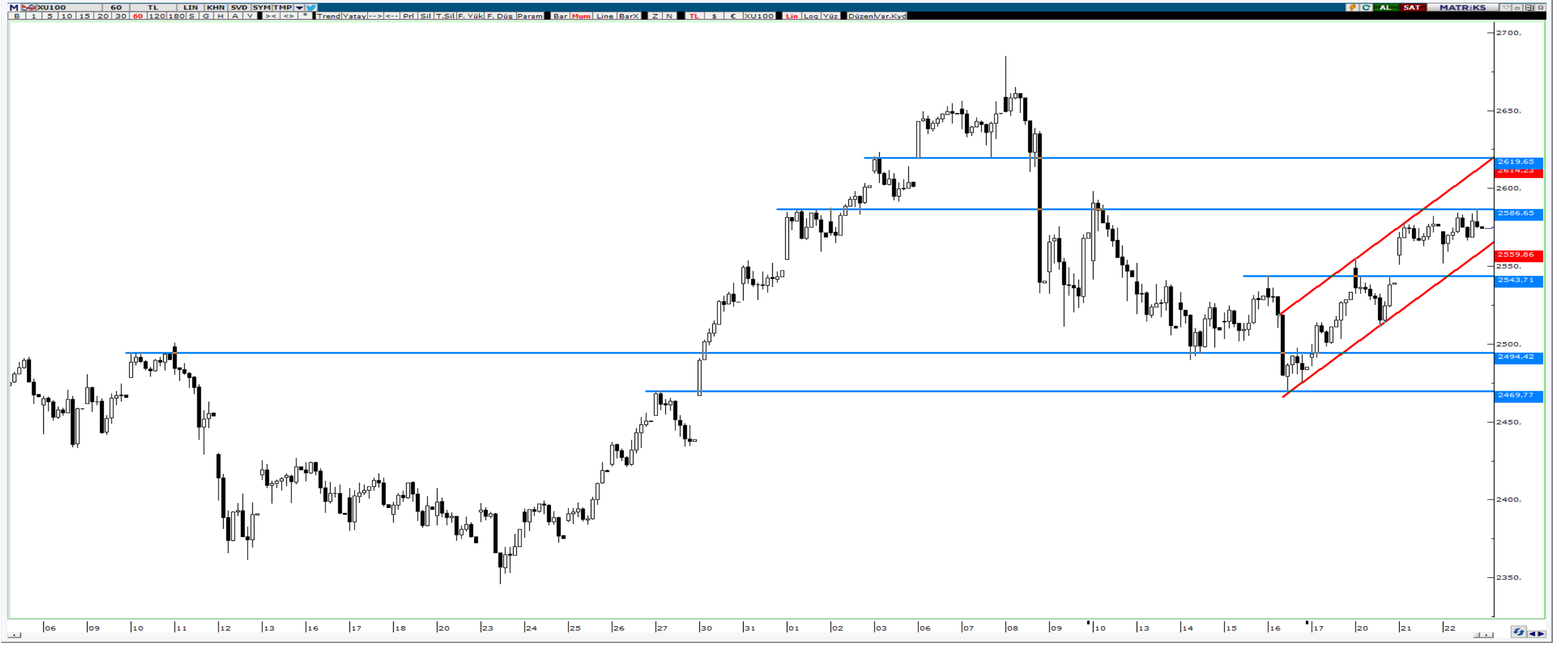

VIOP Teknik Görünüm

Viop endeks kontratı, 2845 direncinin kırılması sonrasında hafif geri çekilme yaşamış olsa da bu bölgenin üzerinde yapmış olduğu kapanışlarla tutunmaya çalışıyor. Yükselişin devam etmesi durumunda 2927 seviyesi direnç bölgesi olarak geçerliliğini korurken, geri çekilmelerde 2845 ve 2782 seviyeleri destek bölgesi olarak takip edilebilir.

Dirençler: 2927 / 2990 / 3020

Destekler: 2845 / 2782 / 2724



HAFTALIK EKONOMİK TAKVİM

20 - 24 Haziran 2022

Saat				Beklenti	Önceki
20 Haziran 2022 / Pazartesi					
04:15	CNY	*	Çin 1 Yıllık Kredi Faizi	3,70%	3,70%
04:15	CNY	*	Çin 5 Yıllık Kredi Faizi	4,45%	4,45%
09:00	EUR	**	Almanya ÜFE Yıllık	--	33,50%
09:00	EUR	**	Almanya ÜFE Aylık	--	2,80%
11:00	TRY	**	Türkiye Yabancı Turist Girişi	--	225,60%
12:00	EUR	*	Euro Bölgesi İnşaat Çıkışı Aylık	--	0,00%
12:00	EUR	*	Euro Bölgesi İnşaat Çıkışı Yıllık	--	3,30%
16:00	EUR	***	ECB Başkanı Lagarde'ın Konuşması	--	--
18:00	EUR	***	ECB Başkanı Lagarde'ın Konuşması	--	--
21 Haziran 2022 / Salı					
11:00	EUR	*	Euro Bölgesi Cari Hesap	--	-1.6b
15:30	CAD	*	Kanada Perakende Satışlar Aylık	--	0,00%
17:00	USD	**	ABD Mevcut Konut Satışları	5.40m	5.61m
17:00	USD	**	ABD Mevcut Konut Satışları	-3,70%	-2,40%
22 Haziran 2022 / Çarşamba					
09:00	GBP	***	İngiltere TÜFE Aylık	0,70%	2,50%
09:00	GBP	***	İngiltere TÜFE Yıllık	9,10%	9,00%
09:00	GBP	***	İngiltere Çekirdek TÜFE Yıllık	--	6,20%
09:00	GBP	**	İngiltere RPI Yıllık	--	11,10%
09:00	JPY	**	Japonya Takım Tezgahı Siparişleri	--	23,70%
10:00	TRY	**	Türkiye Tüketici Güveni	--	67,6
11:30	GBP	*	İngiltere Konut Fiyat Endeksi Yıllık	--	9,80%
14:00	USD	*	ABD Mortgage Başvuruları	--	6,60%
15:30	CAD	*	Kanada TÜFE Yıllık	--	6,80%
16:30	USD	***	FED Başkanı Powell'ın Konuşması	--	--
17:00	EUR	**	Euro Bölgesi Tüketici Güveni	--	-21,1
23 Haziran 2022 / Perşembe					
03:30	JPY	*	Japonya Jibun Bank Bileşik PMI	--	52,3
10:15	EUR	*	Fransa S&P Global Bileşik PMI	--	57
10:30	EUR	*	Almanya S&P Global Bileşik PMI	--	53,7
11:00	EUR	**	Euro Bölgesi S&P Global İmalat PMI	53,7	54,6
11:00	EUR	**	Euro Bölgesi S&P Global Hizmet PMI	55,5	56,1
11:00	EUR	**	Euro Bölgesi S&P Global Bileşik PMI	--	54,8
11:30	GBP	*	İngiltere S&P Global/CIPS Bileşik PMI	--	53,1
14:00	TRY	***	Türkiye TCMB Faiz Kararı	14,00%	14,00%
15:30	USD	*	ABD İlk İşsizlik Başvuruları	--	229k
15:30	USD	*	ABD Devam Eden İşsizlik Başvuruları	--	1312k
16:45	USD	**	ABD S&P Global İmalat PMI	56,3	57
16:45	USD	**	ABD S&P Global Hizmet PMI	53,7	53,4
16:45	USD	**	ABD S&P Global Bileşik PMI	--	53,6
17:00	USD	***	FED Başkanı Powell'ın Konuşması	--	--
24 Haziran 2022 / Cuma					
02:01	GBP	**	Japonya TÜFE Yıllık	--	-40
02:30	JPY	*	Japonya Takım Tezgahı Siparişleri	2,50%	2,50%
10:00	TRY	**	Türkiye Reel Sektör Güven Endeksi	--	107
10:00	TRY	**	Türkiye Kapasite Kullanımı	--	78,00%
17:00	USD	*	ABD Yeni Konut Satışları	595k	591k
17:00	USD	*	ABD Yeni Konut Satışları Aylık	0,70%	-16,60%

ALB Yatırım Araştırma Departmanı

Emre ÇAYIRLI – Araştırma Müdürü

Rıdvan YİĞİTBİLEK – Araştırma Uzmanı

Ahmet Deniz YAĞBASAN – Araştırma Uzman Yrd.

Emir AKKUŞ – Araştırma Stajyeri

T +90 (212) 370 0370
F +90 (212) 370 0371
bilgi@albyatirim.com.tr

Fulya Mah. Büyükdere
Cad. Torun Center No:74
A/80 34394 Şişli / İstanbul

YASAL UYARI—Burada yer alan her türlü bilgi, değerlendirme, yorum ve istatistiki şekil ve değerler hazırlandığı tarih itibariyle mevcut piyasa koşulları ve güvenilirliğine inanılan kaynaklardan elde edilerek derlenmiştir. ALB Yatırım Menkul Değerler A.Ş. tarafından, karşılığında herhangi bir maddi menfaat temin edilmeksizin, genel anlamda bilgi vermek amacıyla hazırlanmış olup, hiçbir şekilde yönlendirici nitelikte olmayan bilgiler yatırımcılar tarafından danışmanlık faaliyeti olarak kabul edilmemeli ve yatırım kararlarına esas olarak alınmamalıdır. Bu bilgiler, belli bir getirinin sağlanmasına yönelik olarak verilmemekte ve bu yönde herhangi bir şekilde taahhüt veya garantimiz bulunmamaktadır. Bu itibarla bu sayfalarda yer alan ve hiç bir şekilde yönlendirici nitelikte olmayan hususlar hakkında herhangi bir sorumluluğumuz bulunmamaktadır. Gerek bu yayındaki, gerekse bu yayında kullanılan kaynaklardaki hata ve eksikliklerden ve bu yayındaki bilgilerin kullanılması sonucunda yatırımcıların ve/veya ilgili kişilerin uğrayabilecekleri doğrudan ve/veya dolaylı zararlardan, kâr yoksunluğundan manevi zararlardan her ne şekil ve surette olursa olsun üçüncü kişilerin uğrayabileceği her türlü zararlardan dolayı ALB Yatırım Menkul Değerler A.Ş. sorumlu tutulamaz. Burada yer alan yatırım bilgi, yorum ve tavsiyeleri yatırım danışmanlığı kapsamında değildir. Yatırım danışmanlığı hizmeti, yetkili kuruluşlar tarafından kişilerin risk ve getiri tercihleri dikkate alınarak kişiye özel sunulmaktadır. Burada yer alan yorum ve tavsiyeler ise genel niteliktedir. Bu tavsiyeler mali durumunuz ile risk ve getiri tercihlerinize uygun olmayabilir. Bu nedenle, sadece burada yer alan bilgilere dayanılarak yatırım kararı verilmesi beklentilerinize uygun sonuçlar doğurmayabilir.

ÇEKİNCE—Bu rapor tarafımızca doğruluğu kabul edilmiş kaynaklar kullanılarak hazırlanmış olup yatırımcılara kendi oluşturacakları yatırım kararlarında yardımcı olmayı hedeflemekte ve herhangi bir yatırım aracını alma veya satma yönünde yatırımcıların kararlarını etkilemeyi amaçlamamaktadır. Yatırımcıların verecekleri yatırım kararları ile bu raporda bulunan görüş, bilgi ve veriler arasında bir bağlantı kurulamayacağı gibi, söz konusu kararların neticesinde oluşabilecek yanlışlık ve zararlardan kurum çalışanları ile ALB Yatırım Menkul Değerler A.Ş.'nin herhangi bir sorumluluğu bulunmamaktadır. Bu rapordaki her türlü iç ce dış piyasa tablo grafikler, bu konularda resmi hizmet veren yetkili üçüncü kişi kurumlardan elde edilmiş olup, ALB Yatırım Menkul Değerler A.Ş. tarafından herhangi bir maddi menfaat beklentisi olmaksızın genel anlamda bilgilendirmek amacıyla hazırlanmıştır. Bu raporda bulunan bilgiler belli bir gelirin sağlanmasına yönelik olarak verilmemektedir.