

Borsa İstanbul	Son	Günlük F. %
XUTUM	11235,25	-0,90%
XU100	9679,80	-1,37%
XU030	10448,67	-1,41%
XU100 FİYAT/KAZANÇ ORANI	7,54	-1,37%
BIST YAB. TAKAS ORANI	37,63	-0,32%

Yurtdışı Endeksler	Son	Günlük F. %
NASDAQ 100 INDEX	17706,83	-1,65%
S&P 500 INDEX	5061,28	-1,21%
DOW JONES INDEX	37983,24	-1,24%
DAX INDEX	18026,58	0,54%

Pariteler	Son	Günlük F. %
USDTRY	32,42	-0,02%
EURTRY	34,48	-0,03%
EURUSD	1,06	0,01%
DOLAR ENDEKSİ	106,21	0,18%

Değerli Madenler	Son	Günlük F. %
XAUUSD - ONS ALTIN	2.383,18	1,66%
XAGUSD - ONS GÜMÜŞ	28,87	3,57%
GLDGR - GRAM ALTIN	2.484,13	-0,02%
XAGGR - GRAM GÜMÜŞ	30,10	3,78%

Tahvil Faizleri	Son	Günlük F. %
TÜRKİYE 2 YILLIK TAHVİL FAİZİ	40,20	1,65%
TÜRKİYE 5 YILLIK TAHVİL FAİZİ	24,91	-0,14%
TÜRKİYE 10 YILLIK TAHVİL FAİZİ	24,62	-3,72%
ABD 2 YILLIK TAHVİL FAİZİ	4,93	0,35%
ABD 10 YILLIK TAHVİL FAİZİ	4,61	0,00%
ALMANYA 10 YILLIK TAHVİL FAİZİ	2,44	3,30%

Risk ve Volatilite Göstergeleri	Son	Günlük F. %
TÜRKİYE 5 YILLIK CDS	303,74	--
VIX VOLATİLİTE ENDEKSİ	13,98	1,67%

Borsa İstanbul Hacim Liderleri	Hacim	Günlük F. %
THYAO	11.641.840.379	-3,48
ISCTR	5.384.324.203	-1,01
TUPRS	5.260.103.561	-2,87
YKBNK	5.142.409.452	0,13
AKBNK	4.416.744.772	3,00

Para Girişi	Değişim	Para Çıkışı	Değişim	Hisse	Endekse Etki	Hisse	Endekse Etki	
AKBNK	67.465.300	THYAO	-	224.135.100	AKBNK	17,61	THYAO	-26,63
CANTE	59.645.990	PGSUS	-	181.748.100	DOAS	5,25	TUPRS	-18,42
REEDR	22.008.390	SAHOL	-	57.987.000	KCAER	3,35	TCELL	-9,44
EKGYO	21.770.100	SISE	-	57.629.750	CANTE	2,95	SISE	-8,33
YKBNK	21.208.250	MGROS	-	54.108.340	AKFYE	2,91	BIMAS	-7,68

Günlük Model Portföy				Haftalık Model Portföy			
Hisse	Kapanış	Zarar Kes Seviyesi	Hedef Aralığı	Hisse	Alım Seviyesi	Zarar Kes Seviyesi	Hedef Aralığı
BIMAS	392,75	386,75	398,50 / 405,00	KOZAL	24,72	Açılış- %3,5	25,20 / 25,80
EKGYO	10,81	10,64	10,97 / 11,08	ASELS	58,50	Açılış- %3,5	59,90 / 63,25
AKBNK	58,40	57,50	59,20 / 59,90	KATMR	2,18	Açılış- %3,5	2,22 / 2,26
				EREGL	42,06	Açılış- %3,5	42,48 / 44,56

12 Aylık Model Portföy						
Hisse	Son Fiyat	Öneri Tarihi	Öneri Fiyatı	Hedef Fiyat	Değişim (%)	Açıklama
SOKM	64,00	18.10.2023	63,5	101,30	0,79	İskontolu Çarpanlar, İstikrarlı Büyüme ve Defansif Özellikler
MAVI	82,85	16.06.2023	63,10	173,30	31,30	Cazip Değerlemeler, Güçlü Talep ve Defansif Özellikler
TAVHL	206,00	03.07.2023	93,35	181,40	120,67	Döviz Bazlı Gelirler, Yeni Yatırımlar
FROTO	1163,00	08.05.2023	516,60	1100,00	125,13	Güçlü Büyüme, Elektrikli Araç Yatırımı, İhracat Potansiyeli
THYAO	309,25	09.05.2023	128,80	393,70	140,10	Cazip Çarpanlar ve 2033'e Kadar Güçlü Ciro Hedefi
ENJSA	62,25	12.05.2023	29,44	67,90	111,45	Enerji Dönüşümü, İstikrarlı Büyüme ve Cazip Çarpanlar
TCELL	75,45	08.11.2023	53,10	79,80	42,09	Güçlü Operasyonel Performans ve Yüksek İskonto

Bayram Sonrası Borsa İstanbul'da Tamam mı, Devam mı?

Borsa İstanbul bayram öncesi son işlem gününe kadar ivmeli bir yükseliş kaydederek 9850 seviyesine kadar ulaşmıştı. Bayram sonrası ilk işlem günü endeks yüzde 0,56 oranında düşüş ile 9759 seviyesinden başladı. Gün içinde, endekste geri çekilme devam ederek günü yüzde 1,37 düşüşle 9679 seviyesinden tamamladı. Yeni günde endekste geri çekilmelerin devam etmesi durumunda 9625, 9450 ve 9250 seviyelerine doğru gerileyebilir. Aksi takdirde endekste pozitif ivmelenmelerin yaşanması durumunda ise 9850, 10000 ve 10200 seviyelerine doğru ilerlenebilir.

Günün en çok değer kazanan sektörleri Spor, Finansal Kiralama ve Elektrik olurken; en çok değer kaybeden sektörleri Ulaştırma, İletişim ve Gıda oldu. Borsa İstanbul genelinde ilk 5 kurum bazında 1.100 milyon TL para çıkışı gerçekleşirken; bu çıkışta en yüksek pay THYAO, PGSUS ve SAHOL hisselerinde yaşandı. Borsa İstanbul genelinde yaşanan para çıkışına rağmen para girişi ile pozitif destekleyen şirketler ise AKBNK, CANTE ve YKBNK oldu.

Dün sabah saatlerinde açıklanan verilere göre, TCMB 2023 yılında 818,2 Milyar TL zarar açıkladı. Banka önceki yıl 72 Milyar TL kar açıklamıştı.

Günün devamında TÜİK tarafından açıklanan verilere göre, işsizlik oranı Şubat ayında yüzde 8,7 oldu. Bu bakımdan atıl iş gücü oranı Şubat ayında bir önceki aya göre 1.9 puan azalarak yüzde 24,5 olarak gerçekleşti. Verilere göre, istihdam oranı Şubat ayında bir önceki aya göre 0,2 puan artarak yüzde 49,3 oldu. Böylelikle işsiz sayısı Şubat ayında bir önceki aya göre 109 bin kişi azalarak 3 milyon 78 bin kişi olarak gerçekleşti. Konuya dair X hesabından açıklamalarda bulunan Cumhurbaşkanı yardımcısı Cevdet Yılmaz: "Mevsimsel etkilerden arındırılmış verilere göre 2024 Şubat ayı işsizlik verisi yüzde 8,7 oranıyla bir önceki aya ve OVP beklentilerimize göre iyi performans göstermiştir. Genç işsizliği, bir önceki yılın aynı ayına göre 3,1 puanlık bir iyileşme kaydederek yüzde 15,6'ya düşmüştür. Şubat ayında istihdamımız 32,4 milyonu aşarken yüzde 49,3'e ulaşan istihdam oranımız da tarihimizin en yüksek seviyelerinde seyretmeye devam etmektedir. Önümüzdeki dönemde ekonomik istikrarı devam ettiren politikaların yanı sıra özellikle genç ve kadınlar başta olmak üzere işgücü potansiyelini harekete geçirecek istihdam dostu politikalar izlemeye ve programımızı kararlılıkla uygulamaya devam edeceğiz." ifadelerini kullandı.

Borsa İstanbul'da yatay bir açılış bekliyoruz.

Saat	Günün Öne Çıkan Gelişmeleri	Beklenti	Önceki
05:00	Çin GSYİH (1. Çeyrek) - Yıllık (%)	5,00%	5,20%
12:00	Almanya ZEW Ekonomik Hissiyatı (Nis)	32,0	31,7
12:00	Euro Bölgesi Ticaret Dengesi (Şub)	--	11,4B
12:00	Euro Bölgesi ZEW Ekonomik Hissiyat (Nis)	--	33,5
16:15	ABD Sanayi Üretimi (Mar) - Yıllık (%)	0,006	-0,20%

Teknik Analiz

BİST Teknik Görünüm

Borsa İstanbul 100 endeksi bayram sonrası ilk işlem günü yüzde 0,56 oranında düşüş ile 9759 seviyesinden başladı. Gün içinde, endekste geri çekilme devam ederek günü yüzde 1,37 düşüşle 9679 seviyesinden tamamladı. Yeni günde endekste geri çekilmelerin devam etmesi durumunda 9625, 9450 ve 9250 seviyelerine doğru gerileyebilir. Aksi takdirde endekste pozitif ivmelenmelerin yaşanması durumunda ise 9850, 10000 ve 10200 seviyelerine doğru ilerlenebilir.

Dirençler : 9850 / 10000 / 10200

Destekler : 9625 / 9450 / 9250

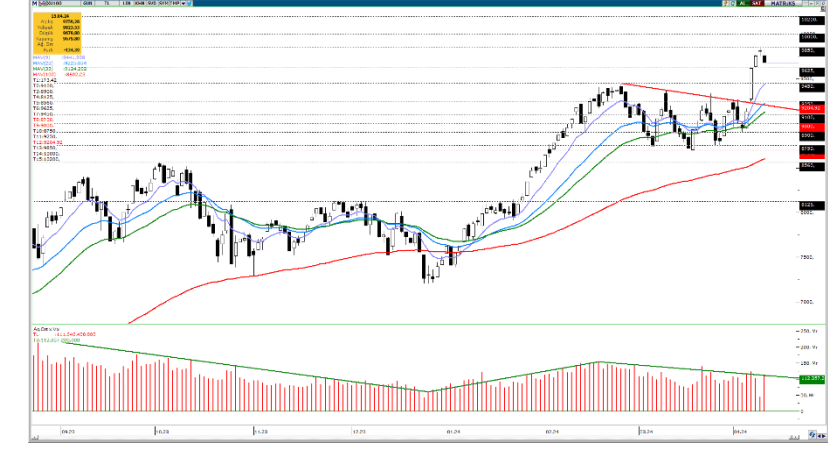

VIOP Teknik Görünüm

VIOP Yakın Vade Kontratında bayram sonrası ilk işlem günü 10800 seviyesinden baskılanma devam ederek 10480 (bir önceki direnç seviyesine) doğru geriledi. Kontratı geri çekilmenin devam etmesi durumunda 10480, kırılması halinde ise 10275 ve 10100 seviyelerine doğru geri çekilme gerçekleşebilir. Aksi takdirde kontratta pozitif ivmelenmelerin yaşanması durumunda ise 10625, 10800 ve 11000 seviyelerine doğru ilerlenebilir.

Dirençler: 10625 / 10800 / 11000

Destekler: 10480 / 10275 / 10100



Şirket Haberleri

KCAER: 4.1.2024 tarihli özel durum açıklamamızda şirketimizin, Suudi Arabistan Kamu Yatırım Fonu (PIF) tarafından hayata geçirilen 500 milyar dolarlık Neom megaşehir projesinde kayıtlı tedarikçi olarak onay aldığını iletmiştik.

Yönetim Kurulumuz'un 15.04.2024 tarih ve 2 nolu kararı ile, Şirketimizin MENA (Orta Doğu-Kuzey Afrika) bölgesinde artan iş hacmini desteklemek ve global rekabet gücümüzü daha da arttırarak başta Suudi Arabistan'ın Neom şehri projesi olmak üzere bölgedeki tüm yatırımlardan daha çok pazar payı almak için Suudi Arabistan'da çelik profil fabrika yatırımı için fizibilite çalışmalarına başlanmasına karar verilmiştir.

Kurulması planlanan fabrika ile Suudi Arabistan Yatırım Bakanlığı'nın sağladığı tüm yatırım ve yerel üretici olma teşviklerinden yararlanmanın yanısıra, navlun avantajından sağlanan fayda ile yakın coğrafyalardaki satış hacmimizin arttırılması ve farklı coğrafyalarda yerinde üretimin tüm olanaklarından faydalanılması hedeflenmektedir.

ESCOM: Bağlı ortaklığımız Alesta Elektronik Teknoloji Yatırım A.Ş. 'nin 09.11.2022 tarihinde 7.436.000 TL şirket değerlemesi üzerinden %5,25 oranında iştirak ettiği Postuby Bilişim Teknolojileri A.Ş, bu defa 28.854.000 TL şirket değerlemesi üzerinden yeni yatırım aldı. Alesta, yatırım turuna payını %2,44 arttırarak katıldı.

Değerlemesini 18 ayda %288 artıran Postuby, Kurumsal ve bireysel kullanıcılara sosyal medya içerik yönetim platformu sunuyor.

CİMSA: Şirketimizin bugün yapılan Yönetim Kurulu toplantısında, 2050 yılına kadar sera gazı emisyonlarında net-sıfır emisyona ulaşma hedeflerimiz ile paralel olarak karbon ayak izimizin azaltılmasına katkı sağlayacak olan Güneş Enerji Santrali (GES) Tesisi'nin Eskişehir Fabrikası'nda kurulumu konusunda yapılan görüşmeler sonucunda;

- Yaklaşık 14,2 MWp DC kurulu güce sahip GES tesisinin kurulumunun yapılmasına ve
 - Yatırımla ilgili olarak mevcut yatırım destek unsurlarından yararlanılmak üzere yatırım teşvik belgesi alınması için gerekli başvurunun yapılmasına karar verilmiştir.
- Söz konusu yatırıma 2024 yılının ikinci çeyreğinde başlanması planlanmakta olup, yatırım sürecinin 2025 yılının ikinci çeyreğinde tamamlanması hedeflenmektedir.

KONTR: Şirketimiz ile ÇİMSA ÇİMENTO SANAYİ VE TİCARET A.Ş. (ÇİMSA) arasında, ÇİMSA'nın Eskişehir İstanbul Karayolu 22.km Çukurhisar Eskişehir adresinde bulunan arazisinin çekme sınırları içerisinde kurulacak olan arazi uygulamalı Güneş Enerjisi Santralinin (GES) projelendirilmesi, mühendisliği, tedarigi ve kurulumu işlerinin, anahtar teslimi şeklinde sağlanması kapsamında sözleşme 15.04.2024 tarihi itibarıyla imzalanmıştır.

T +90 (212) 370 0370

F +90 (212) 370 0371

arastirma@albyatirim.com.tr

Fulya Mah. Büyükdere Cad.
Torun Center No: 74 A/80
34394
Şişli / İstanbul

YASAL UYARI—Burada yer alan her türlü bilgi, değerlendirme, yorum ve istatistiki şekil ve değerler hazırlandığı tarih itibariyle mevcut piyasa koşulları ve güvenilirliğine inanılan kaynaklardan elde edilerek derlenmiştir. ALB Yatırım Menkul Değerler A.Ş. tarafından, karşılığında herhangi bir maddi menfaat temin edilmeksizin, genel anlamda bilgi vermek amacıyla hazırlanmış olup, hiçbir şekilde yönlendirici nitelikte olmayan bilgiler yatırımcılar tarafından danışmanlık faaliyeti olarak kabul edilmemeli ve yatırım kararlarına esas olarak alınmamalıdır. Bu bilgiler, belli bir getirin sağlanmasına yönelik olarak verilmemekte ve bu yönde herhangi bir şekilde taahhüt veya garantimiz bulunmamaktadır. Bu itibarla bu sayfalarda yer alan ve hiç bir şekilde yönlendirici nitelikte olmayan hususlar hakkında herhangi bir sorumluluğumuz bulunmamaktadır. Gerek bu yayındaki, gerekse bu yayında kullanılan kaynaklardaki hata ve eksikliklerden ve bu yayındaki bilgilerin kullanılması sonucunda yatırımcıların ve/veya ilgili kişilerin uğrayabilecekleri doğrudan ve/veya dolaylı zararlardan, kâr yoksunluğundan manevi zararlardan her ne şekil ve surette olursa olsun üçüncü kişilerin uğrayabileceği her türlü zararlardan dolayı ALB Yatırım Menkul Değerler A.Ş. sorumlu tutulamaz. Burada yer alan yatırım bilgi, yorum ve tavsiyeleri yatırım danışmanlığı kapsamında değildir. Yatırım danışmanlığı hizmeti, yetkili kuruluşlar tarafından kişilerin risk ve getiri tercihleri dikkate alınarak kişiye özel sunulmaktadır. Burada yer alan yorum ve tavsiyeler ise genel niteliktedir. Bu tavsiyeler mali durumunuz ile risk ve getiri tercihlerinize uygun olmayabilir. Bu nedenle, sadece burada yer alan bilgilere dayanılarak yatırım kararı verilmesi beklentilerinize uygun sonuçlar doğurmayabilir.

ÇEKİNCE—Bu rapor tarafımızca doğruluğu kabul edilmiş kaynaklar kullanılarak hazırlanmış olup yatırımcılara kendi oluşturacakları yatırım kararlarında yardımcı olmayı hedeflemekte ve herhangi bir yatırım aracını alma veya satma yönünde yatırımcıların kararlarını etkilemeyi amaçlamamaktadır. Yatırımcıların verecekleri yatırım kararları ile bu raporda bulunan görüş, bilgi ve veriler arasında bir bağlantı kurulamayacağı gibi, söz konusu kararların neticesinde oluşabilecek yanlışlık ve zararlardan kurum çalışanları ile ALB Yatırım Menkul Değerler A.Ş.'nin herhangi bir sorumluluğu bulunmamaktadır. Bu rapordaki her türlü iç ce dış piyasa tablo grafikler, bu konularda resmi hizmet veren yetkili üçüncü kişi kurumlardan elde edilmiş olup, ALB Yatırım Menkul Değerler A.Ş. tarafından herhangi bir maddi menfaat beklentisi olmaksızın genel anlamda bilgilendirmek amacıyla hazırlanmıştır. Bu raporda bulunan bilgiler belli bir gelirin sağlanmasına yönelik olarak verilmemektedir.