

	Kapanış	Günlük Fark (%)	Pivot 1. Direnç	Pivot 1. Destek	Yüksek	Düşük	Günlük Hacim
XUTUM	3472,02	0,30%	3492,49	3456,38	3497,32	3461,21	86.849.321.512,00
XU100	3171,21	0,20%	3193,45	3154,50	3198,99	3160,04	73.069.001.039,00
XU030	3454,42	-0,18%	3482,66	3436,60	3493,08	3447,02	59.789.419.406,00
F_XU0301022	3609,00	-1,29%	3656,50	3595,50	3670,00	3606,00	10.054.497.305,00

Yurtdışı Endeksler	Son	Günlük F. %
FTSE ALL WORLD INDEX	402,76	-0,41%
FTSE ALL WORLD INDEX - EMERGING	671,44	-0,60%
S&P 500 INDEX	3955,00	-0,78%
NASDAQ 100 INDEX	12272,03	-0,57%
DOW JONES INDEX	31510,43	-0,84%
DAX INDEX	12834,96	-0,97%
VOLATILITY INDEX	25,87	-1,30%

Yurtdışı Vadeli Endeksler	Son	Günlük F. %
S&P 500 FUTURE	3934,25	-0,56%
DOW JONES FUTURE	31434,00	-0,31%
NASDAQ 100 FUTURE	12161,00	-1,01%
DAX FUTURE	12753,00	-0,73%

Pariteler	Son	Günlük F. %
USDTRY	18,21	0,09%
EURTRY	18,24	-0,31%
EURUSD	1,00	-0,40%

Değerli Madenler	Son	Günlük F. %
XAUUSD - ONS ALTIN	1.705,97	-0,29%
XAGUSD - ONS GÜMÜŞ	17,79	-1,16%
GLDGR - GRAM ALTIN	998,62	-0,21%
XAGGR - GRAM GÜMÜŞ	10,41	-1,07%

Sektör Endeksleri	Son	Günlük F. %
XUSIN	5.068,49	0,33%
XGIDA	3.289,03	1,14%
XBANK	3.282,64	0,39%
XBLSM	1.434,91	0,26%
XMANA	8.088,89	-1,23%
XULAS	7.867,79	3,43%
XHOLD	2.838,62	0,07%
XMADN	2.414,45	2,69%

Saat	Günün Öne Çıkan Gelişmeleri	Beklenti	Önceki	Hisse	Hacim
10:00	Türkiye S&P İmalat PMI	--	46,9	THYAO	7.656.674.543
11:00	Euro Bölgesi İmalat PMI	49,7	49,7	PETKM	7.179.612.468
12:00	Euro Bölgesi İşsizlik Oranı	6,60%	6,60%	GARAN	4.895.985.465
15:30	ABD İlk İşsizlik Başvuruları	--	243k	YKBNK	4.361.269.382
16:45	ABD S&P İmalat PMI	--	51,3	AKBNK	3.627.063.079
17:00	ABD ISM İmalat PMI	52,1	52,8	HALKB	3.325.215.502

Yükselenler	Değişim	Düşenler	Değişim	Hisse	Endekse Etki	Hisse	Endekse Etki
EGGUB	10,00	ESCAR	-10,00	THYAO	7,72	GARAN	-4,19
HEDEF	10,00	MTRKS	-9,98	PETKM	5,04	EREGL	-2,84
SMRTG	9,99	PAMEL	-9,42	TSKB	1,94	TUPRS	-2,78
TMSN	9,97	FLAP	-7,54	HALKB	1,91	KRDMD	-2,27
PETUN	9,96	FENER	-5,76	YKBNK	1,90	EKGYO	-1,85

Türkiye Ekonomisi Tahminlerin Üzerinde Büyüdü

Türkiye Ekonomisi 2022 yılının ikinci çeyreğinde yıllık yüzde 7,6 seviyesinde büyüme kaydetti. Sektörel bazda en yüksek büyüme yüzde 18,1 ile hizmette olurken tarım yüzde 2,9 seviyesinde gerileme gösterdi. Türkiye’de bugün itibariyle geçerli olmak üzere hizmet elektriğine yüzde 30, sanayi elektriğine yüzde 50 artış yapıldı. Ayrıca sanayide kullanılan doğalgazın fiyatı ise yüzde 50,8 seviyesinde arttı.

Euro bölgesinde dün açıklanan Ağustos ayı enflasyonu beklentileri üzerinde gelerek yıllık bazda yüzde 9,1 seviyesine yükseldi.

Küresel borsalar ise Çarşamba gününü yüzde 1’e yakın gerileme göstererek tamamladı. Nasdaq 100 günü yüzde 0,57 seviyesinde düşüşle tamamlarken S&P 500 ve Dow Jones sırasıyla yüzde 0,78 ve yüzde 0,88 seviyesinde gerileme gösterdi. Sabah saatlerinde ise vadeli endeksler yüzde 1,20 – 0,70 seviyeleri arasında negatif bir görünüm sergilemektedir.

Borsa İstanbul’da ise Çarşamba gününü yüzde 0,20 seviyesinde yükseliş ile 3171 seviyesinden tamamladı. Endekste yaşanan bu yükselişte pozitif etki THYAO, PETKM ve TSKB hisselerinden geldi. Endekste en çok değer kazanan sektör ise ulaştırma oldu.

Borsa İstanbul’da bugün hafif negatif bir açılış bekliyoruz.

Pay Geri Alımı Yapan Şirketler					
Hisse	Dün Gerçekleşen Pay Alımları			Bugüne Kadar Alınan	
	Pay Adedi	Fiyat		Pay Adedi	Sermayeye Oranı
LIDER	30.000	₺ 23,61		630.000	0,9550%
CUSAN	50.000	₺ 11,77		50.000	0,0007%
VERUS	7.500	₺ 66,43		922.422	1,3177%
MPARK	44.561	₺ 40,52		3.084.000	1,4824%

Bu Hafta Gerçekleşecek Genel Kurul Toplantıları					
Hisse	Genel Kurul Tarihi		Katılım Bilgileri		
	Karar Tarihi	Genel Kurul Tarihi	Pay Sahibi Olunması Gereken Son Tarih	Şehir / İlçe	
GENTS	1.08.2022	31.08.2022	30.08.2022	Mengen / Bolu	
OLMK	3.08.2022	31.08.2022	30.08.2022	Şişli / İstanbul	
TIRE	3.08.2022	31.08.2022	30.08.2022	Şişli / İstanbul	
TMSN	28.07.2022	1.09.2022	31.08.2022	Zeytinburnu / İstanbul	

Bugün İtibariyle VBTS Uygulanacak Şirketler				
Hisse	Tarih Aralığı		VBTS Bilgisi	
	VBTS Başlangıç Tarihi	VBTS Bitiş Tarihi	VBTS Kapsamı	
COSMO	1.09.2022	30.09.2022	Emir İletim Kanallarının Kısıtlanması	
ALBRK	1.09.2022	30.09.2022	Açığa Satış ve Kredili İşlem	
ESCAR	1.09.2022	30.09.2022	Açığa Satış ve Kredili İşlem	

Para Girişi	Tutar	Para Çıkışı	Tutar	Endeksler	Tutar
THYAO	82.230.460	GARAN	-129.768.300	YABANCI ORANI	34,61
PETKM	35.669.820	EREGL	-54.940.380	DOLAR ENDEKSİ	108,705
YKBNK	30.211.840	TUPRS	-41.178.980		
AKBNK	18.782.050	KRDMD	-24.611.230		
ISFIN	12.043.780	EKGYO	-22.696.130		

Şirket Haberleri

TSPOR: Profesyonel futbolcu Andreas Ewald Cornelius'in, FC Kobenhavn'a kesin transferi konusunda anlaşma sağlanmıştır. Yapılan anlaşmaya göre, FC Kobenhavn, Kulübe, sözleşme fesih bedeli olarak 6.000.000,00 EUR ödeme yapacaktır.

HTTBT: Romanya menşeli havayolu firması Air Connect, şirketin Yolcu Hizmet Sistemleri çözümleri ile muhasebe yazılım çözümlerini 26 Ağustos 2022 günü itibariyle kullanmaya başlamış olup, kullanım süresi üç yıl olarak belirlenmiştir.

CEMETS: Şirket tarafından planlanan bakımların yapılması, şirket çalışanlarının biriken yıllık izinlerinin kullandırılması ve mevcut pazarda yaşanan gelişmeler, Avrupa ve Türkiye Otomotiv ve Tedarik sanayiinin Ağustos ve Eylül ayında mutad duruşları nedeniyle 31 Ağustos- 7 Eylül tarihleri arasında Çelikhane Ünitesinde 7 iş günü, 5 Eylül - 10 Eylül tarihleri arasında Haddehane Ünitesinde 6 iş günü üretime ara verilecektir. Denge Çubuğu Ünitesi üretime devam edecektir.

BİST Teknik Görünüm

Bist100 endeksi, dün günü yükselen trendin destek noktası olan 3171 seviyesinden tamamladı. Endekste yukarı yönlü hareketin devam etmesi halinde 3188 seviyesi direnç noktası olarak takip edilebilir. Aşağı yönlü hareketlerde ise 3125 seviyesi destek noktası olarak takip edilebilir.

Dirençler: 3188 / 3200 / 3267

Destekler: 3125 / 3100 / 3055

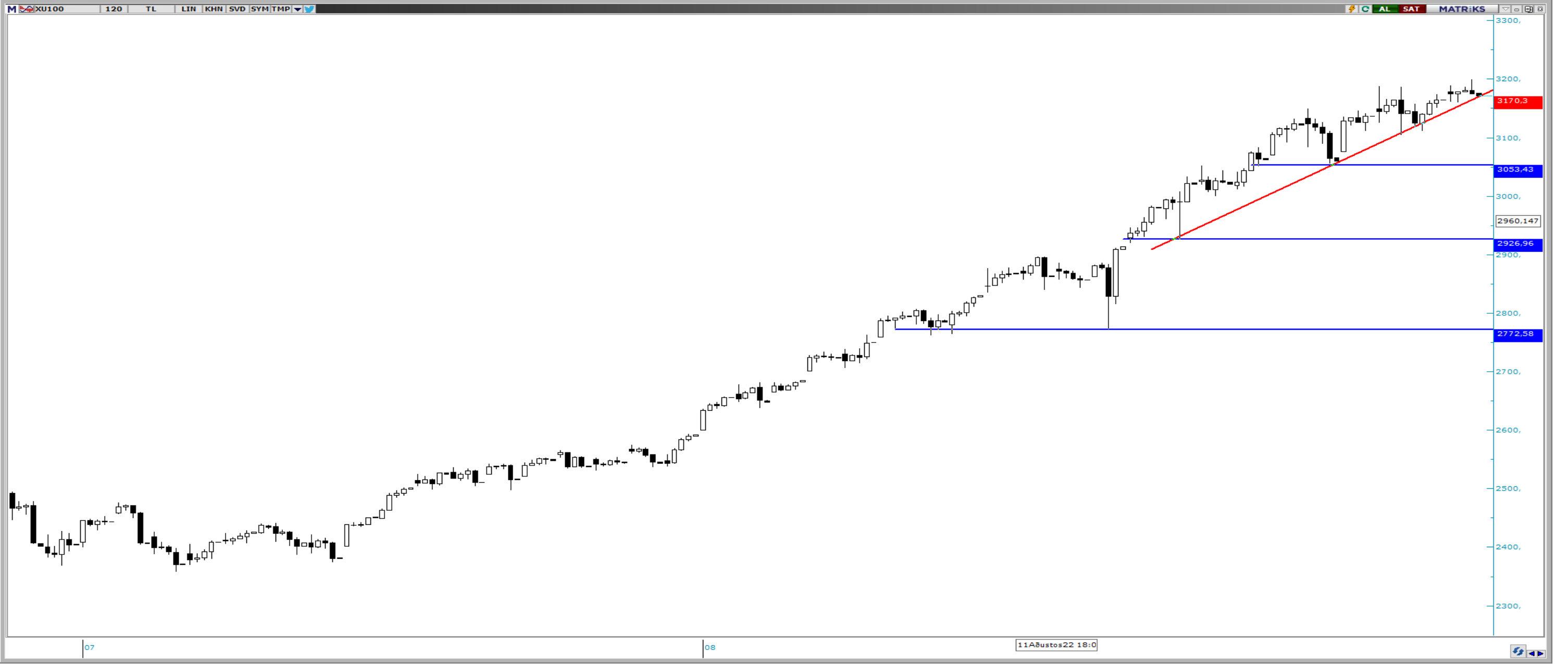

VIOP Teknik Görünüm

Viop 30 endeks kontratı, dün günü 3609 seviyesinden tamamladı. Endekste aşağı yönlü hareketlerde 3600 seviyesi destek noktası olarak takip edilebilir. Yukarı yönlü hareketlerde ise 3675 seviyesi direnç noktası olarak takip edilebilir.

Dirençler: 3675 / 3705 / 3750

Destekler: 3600 / 3560 / 3490



T +90 (212) 370 0370
F +90 (212) 370 0371
bilgi@albyatirim.com.tr

Fulya Mah. Büyükdere
Cad. Torun Center No:74
A/80 34394 Şişli / İstanbul

YASAL UYARI—Burada yer alan her türlü bilgi, değerlendirme, yorum ve istatistiki şekil ve değerler hazırlandığı tarih itibariyle mevcut piyasa koşulları ve güvenilirliğine inanılan kaynaklardan elde edilerek derlenmiştir. ALB Yatırım Menkul Değerler A.Ş. tarafından, karşılığında herhangi bir maddi menfaat temin edilmeksizin, genel anlamda bilgi vermek amacıyla hazırlanmış olup, hiçbir şekilde yönlendirici nitelikte olmayan bilgiler yatırımcılar tarafından danışmanlık faaliyeti olarak kabul edilmemeli ve yatırım kararlarına esas olarak alınmamalıdır. Bu bilgiler, belli bir getirinin sağlanmasına yönelik olarak verilmemekte ve bu yönde herhangi bir şekilde taahhüt veya garantimiz bulunmamaktadır. Bu itibarla bu sayfalarda yer alan ve hiç bir şekilde yönlendirici nitelikte olmayan hususlar hakkında herhangi bir sorumluluğumuz bulunmamaktadır. Gerek bu yayındaki, gerekse bu yayında kullanılan kaynaklardaki hata ve eksikliklerden ve bu yayındaki bilgilerin kullanılması sonucunda yatırımcıların ve/veya ilgili kişilerin uğrayabilecekleri doğrudan ve/veya dolaylı zararlardan, kâr yoksunluğundan manevi zararlardan her ne şekil ve surette olursa olsun üçüncü kişilerin uğrayabileceği her türlü zararlardan dolayı ALB Yatırım Menkul Değerler A.Ş. sorumlu tutulamaz. Burada yer alan yatırım bilgi, yorum ve tavsiyeleri yatırım danışmanlığı kapsamında değildir. Yatırım danışmanlığı hizmeti, yetkili kuruluşlar tarafından kişilerin risk ve getiri tercihleri dikkate alınarak kişiye özel sunulmaktadır. Burada yer alan yorum ve tavsiyeler ise genel niteliktedir. Bu tavsiyeler mali durumunuz ile risk ve getiri tercihlerinize uygun olmayabilir. Bu nedenle, sadece burada yer alan bilgilere dayanılarak yatırım kararı verilmesi beklentilerinize uygun sonuçlar doğurmayabilir.

ÇEKİNCE—Bu rapor tarafımızca doğruluğu kabul edilmiş kaynaklar kullanılarak hazırlanmış olup yatırımcılara kendi oluşturacakları yatırım kararlarında yardımcı olmayı hedeflemekte ve herhangi bir yatırım aracını alma veya satma yönünde yatırımcıların kararlarını etkilemeyi amaçlamamaktadır. Yatırımcıların verecekleri yatırım kararları ile bu raporda bulunan görüş, bilgi ve veriler arasında bir bağlantı kurulamayacağı gibi, söz konusu kararların neticesinde oluşabilecek yanlışlık ve zararlardan kurum çalışanları ile ALB Yatırım Menkul Değerler A.Ş.'nin herhangi bir sorumluluğu bulunmamaktadır. Bu rapordaki her türlü iç ce dış piyasa tablo grafikler, bu konularda resmi hizmet veren yetkili üçüncü kişi kurumlardan elde edilmiş olup, ALB Yatırım Menkul Değerler A.Ş. tarafından herhangi bir maddi menfaat beklentisi olmaksızın genel anlamda bilgilendirmek amacıyla hazırlanmıştır. Bu raporda bulunan bilgiler belli bir gelirin sağlanmasına yönelik olarak verilmemektedir.