

10 HAZİRAN 2022, CUMA | BİST GÜNLÜK BÜLTEN

Yurtiçi Endeksler	Son	Günlük Fark (%)	30 Günlük Fark (%)	52 Haftalık Fark (%)	Günlük Hacim (Mn TL)
VIOP 30	2.870 ▼	-1,92 ▲	0,42 ▲	83,47	15.041
BİST 30	2.838 ▲	1,13 ▲	3,81 ▲	83,40	36.754
BİST 100	2.572 ▲	1,23 ▲	4,29 ▲	77,64	46.516

Sektörel Endeksler	Son	Günlük Fark (%)	30 Günlük Fark (%)	52 Haftalık Fark (%)	Günlük Hacim (Mn TL)
BİST BANKA	2.094 ▲	0,96 ▼	-0,56 ▲	71,55	4.569
BİST SİNAİ	4.510 ▲	0,81 ▲	4,42 ▲	72,46	20.104
BİST GIDA	2.668 ▲	0,75 ▲	5,89 ▲	34,41	1.267
BİST TEKNOLOJİ	2.813 ▲	0,21 ▲	2,21 ▲	53,25	1.722
BİST BİLİŞİM	1.297 ▼	-0,83 ▲	4,48 ▲	52,69	792
BİST METAL	9.165 ▼	-0,42 ▼	-1,56 ▲	71,73	3.477
BİST ULAŞTIRMA	5.412 ▲	4,44 ▲	16,11 ▲	177,13	9.583
BİST HOLDİNG	2.305 ▲	2,28 ▲	7,30 ▲	84,74	10.291

## BDDK'dan Kredi ve Kredi Kartlarına Düzenleme

Bankacılık Denetleme ve Düzenleme Kurulu dün akşam finansal istikrarın güçlendirilmesine yönelik tedbirler açıkladı. Tedbirlere göre ihtiyaç kredilerinde 50 bin ve 100 bin TL arasında değişen tutarlar için 24 ay, 100 bin TL'nin üzerindeki rakamlar için ise 12 ay sınırı getirildi. Kredi kartı asgari ödemelerinde ise 25 bin TL altı için %20 oranında asgari ödeme uygulanırken bu oran 25 bin TL üzeri için %40 olarak değiştirildi. Hazine ve Maliye Bakanlığı, vatandaşların tasarruflarını TL cinsi varlıklarda değerlendirebilmeleri için Gelire endeksli DİBS ürününü duyurdu. Dün Avrupa Merkez Bankası politika faizi kararını açıkladı. AMB, piyasa beklentilerine paralel olarak faizi sabit bırakırken temmuz ayı için 25 baz puanlık artış sinyali verdi.

ENDEKSE ETKİ (BİST 100)			
POZİTİF		NEGATİF	
HİSSE	Endekse Etki (Puan)	Endekse Etki (Puan)	HİSSE
SISE	6,93	-2,15	BIMAS
THYAO	4,63	-1,34	EREGL
TUPRS	3,79	-0,89	KCHOL
PGSUS	2,51	-0,84	TOASO
TAVHL	2,46	-0,41	KRDMD
ENKAI	2,42	-0,41	TTRAK
SASA	2,12	-0,38	TCELL
AKBNK	1,09	-0,33	NTHOL
KOZAL	0,95	-0,28	HEKTS
AKSEN	0,94	-0,23	SOKM
AKSA	0,89	-0,19	KZBGY
ASELS	0,77	-0,18	ZRGYO
BERA	0,76	-0,12	GSDHO
DOHOL	0,73	-0,12	GLYHO
YKBNK	0,72	-0,10	CIMSA

Risk iştahında yaşanan geri çekilme ve tahvil faizlerindeki rekor yükselişler endekslerde satıcı bir seyre neden olurken Borsa İstanbul küresel piyasalara nazaran pozitif ayrışma gösterdi. Türkiye 5 yıllık CDS 791 seviyesinde bulunmaktadır. Türkiye 2 yıllık gösterge faizi ise %27,95 seviyesine yükseliş gösterdi. Avrupa tahvillerinde ise Almanya 10 yıllık tahvil faizleri %1,43 seviyesine yükselerek 2014 yılından sonra ilk defa rekor seviyeye yükseldi.

Borsa İstanbul dün %1,23 yükselişle günü 2572 puandan tamamladı. Endekste en çok yükselen sektör %4,44 ile ulaştırma olurken en çok değer kaybeden sektör %0,83 ile bilişim oldu. Endekste yaşanan yükselişte pozitif etki SISE, THYAO ve TUPRS hisselerinden gelirken negatif etki ise BIMAS, EREGL ve KCHOL hisselerinden geldi. Borsa İstanbul VIOP akşam seansında ise Hazine ve Maliye Bakanlığında gelen açıklamalar sonrasında 48 puan gerileme göstererek günü 2870 puandan tamamladı. ABD endekslerinde ise tahvil faizlerindeki yükseliş ve risk iştahındaki azalma nedeniyle Dow Jones %1,94 seviyesinde değer kaybı yaşarken S&P500 %2,38 ve Nasdaq %2,75 seviyesinde değer kaybı yaşadı. Avrupa piyasalarında ise Dax dün günü %1,71 seviyesinde gerileme yaşayarak tamamladı. ABD vadeli kontratları sabah saatlerinde yatay bir hareketlilik sürdürürken Avrupa vadeli kontratları %0,60 seviyesinde negatif bir seyir sergilemektedir.

GÜNLÜK PARA GİRİŞ OLAN HİSSELER İLK 10 KURUM (TL)					
Sembol	Para Girişi	Sembol	Para Girişi	Sembol	Para Girişi
AKBNK	11.867.890	AEFES	2.737.254	DOCO	1.295.324
KARSN	11.344.060	AKSEN	2.613.446	EUREN	1.293.664
MOBTL	8.660.054	FLAP	2.404.986	PNSUT	1.272.172
KOZAL	8.422.136	HALKB	2.228.842	ADESE	1.172.829
KOZAA	6.510.040	CEMAS	2.089.893	MEDTR	1.079.360
ODAS	6.232.488	IPEKE	1.847.259	TRGYO	1.070.612
ASELS	5.895.884	YKBNK	1.717.208	ZOREN	1.050.920
VESTL	3.735.414	TUKAS	1.612.676	ENKAI	995.612
ENJSA	2.993.738	GENIL	1.449.579	DARDL	965.780
SKBNK	2.906.270	TEKTU	1.323.548	ALBRK	941.918

GÜNLÜK PARA ÇIKIŞI OLAN HİSSELER İLK 10 KURUM (TL)					
Sembol	Para Çıkışı	Sembol	Para Çıkışı	Sembol	Para Çıkışı
THYAO	-90.100.480	TUPRS	-9.887.096	ISFIN	-3.266.912
TOASO	-66.376.210	PETKM	-7.460.536	GUBRF	-3.150.542
BIMAS	-49.530.460	KONTR	-7.167.288	ARCLK	-3.049.296
EREGL	-24.497.490	TTKOM	-5.841.672	OYYAT	-3.021.668
FROTO	-21.684.100	KORDS	-5.407.138	SISE	-2.901.056
KRDMD	-13.130.090	SAHOL	-5.213.568	VAKBN	-2.885.504
TCELL	-11.768.300	TMSN	-5.020.376	HEKTS	-2.694.452
SASA	-11.193.520	NTHOL	-3.561.438	SEGYO	-2.625.270
KCHOL	-10.910.970	EKGYO	-3.498.416	TAVHL	-2.456.864
ISCTR	-10.032.340	SNGYO	-3.408.532	BERA	-2.245.188

En Çok Yükselen				En Çok Düşen				Hacmi En Yüksek				
Hisse	Son	Değişim (%)		Hisse	Son	Değişim (%)		Hisse	Son	Değişim (%)	Hacim	
RYSAS	9,04	▲	9,98	TSGYO	6,75	▼	-10,00	THYAO	48,34	▲	3,47	8.793.081.762
PGSUS	171,30	▲	9,95	OYYAT	68,85	▼	-10,00	SISE	22,96	▲	5,03	3.562.380.947
FLAP	4,32	▲	9,92	ULUUN	20,08	▼	-9,96	SASA	44,10	▲	2,99	2.425.086.203
FONET	13,07	▲	9,92	PENTA	402,00	▼	-8,55	SAHOL	20,00	▲	0,70	2.026.406.183
MAGEN	13,41	▲	8,50	FORMT	1,57	▼	-6,55	TOASO	64,25	▼	-2,73	1.576.346.196
DOCO	1640,00	▲	8,27	NTHOL	12,47	▼	-4,37	KRDMD	14,47	▼	-1,03	1.476.606.258
BERA	12,83	▲	8,00	SRVGY	80,50	▼	-3,94	EREGL	33,92	▼	-0,59	1.469.149.043
PENGD	5,22	▲	7,41	IZINV	17,16	▼	-3,87	KARSN	7,31	▲	4,88	1.323.370.203
AVHOL	6,01	▲	7,32	OZGYO	2,49	▼	-3,86	DOHOL	4,16	▲	4,79	1.121.503.629
INVES	35,90	▲	7,16	EMKEL	2,51	▼	-3,83	KOZAL	193,20	▲	2,77	1.116.753.006

YURTDIŞI PİYASALAR					
Amerika	Son	Günlük Değişim (%)	30 Günlük Fark (%)		
Nasdaq	11.754,23	▼	-2,75	▲	1,13
S&P 500	4.017,82	▼	-2,38	▲	0,67
Avrupa	Son	Günlük Değişim (%)	30 Günlük Fark (%)		
DAX	14.198,80	▼	-1,71	▲	6,11
İngiltere FTSE100	7.476,21	▼	-1,54	▲	3,60
Fransa CAC 40	6.358,46	▼	-1,40	▲	4,48
Asya	Son	Günlük Değişim (%)	30 Günlük Fark (%)		
Shanghai Comp.	3.238,95	▼	-0,76	▲	7,82
Hang Seng (Hong Kong)	21.869,05	▼	-0,66	▲	9,33
Tokyo NIKKEİ 225	28.246,53	▲	0,04	▲	7,32

Döviz Piyasası	Son	Günlük Değişim (%)	30 Günlük Fark (%)		
USDTRY	17,17	▲	0,13	▲	13,78
EURTRY	18,23	▼	-0,81	▲	14,37
GBPTRY	21,57	▲	0,04	▲	15,88
EURUSD	1,06	▼	-0,93	▲	0,53
USDJPY	134,38	▲	0,09	▲	3,13
GBPUSD	1,25	▼	-0,35	▲	1,36
Emtialar	Son	Günlük Değişim (%)	30 Günlük Fark (%)		
Ons Altın	1.847,99	▼	-0,28	▼	-0,31
Gram Altın	1.020,24	▼	-0,14	▲	13,42
Gümüş	21,68	▼	-1,68	▼	-0,52
Brent Petrol	121,63	▼	-0,94	▲	16,34
Bakır	4,34	▼	-1,27	▲	3,02
Ekonomik Göstergeler	Son	Günlük Değişim (%)	30 Günlük Fark (%)		
ABD 2 Yıllık	2,803	▲	1,34	▲	7,39
ABD 10 Yıllık	3,047	▲	0,83	▲	0,30
Türkiye 2 Yıllık	27,95	▲	3,32	▲	16,01
Türkiye 10 Yıllık	29,12	▲	3,50	▲	28,97
Almanya 2 Yıllık	0,832	▲	17,85	▲	263,32
Almanya 10 Yıllık	1,433	▲	5,68	▲	31,47



## BİST Teknik Görünüm

Bist100 endeksi 2510 seviyesine kadar yaşanan geri çekilme sonrasında gelen tepki alımları ile birlikte günü 2571 seviyesinde kapattı. Alımların bugün de devam etmesi durumunda yukarda 2585 seviyesi ilk direnç olarak takip edilebilir. Geri çekilmelerde ise 2562 ve 2532 seviyeleri destek olarak izlenebilir.

**Dirençler: 2585 / 2619 / 2656**

**Destekler: 2562 / 2532 / 2510**



## VIOP Teknik Görünüm

Viop endeks kontratında, ekonomide alınacak yeni kararların akşam saatlerinde açıklanacağı beklentisiyle akşam seansında hızlı bir geri çekilme yaşadı. 2836 seviyeleri test edilirken kapanışa doğru gelen alımlar ile 2870 seviyesinde kapattı. Gün içerisinde alımların gelmesi durumunda 2927 seviyesi ilk direnç olarak takip edilebilir. Geri çekilmelerde ise 2828 seviyesi destek bölgesi olarak takip edilebilir.

**Dirençler: 2927 / 3000 / 3052**

**Destekler: 2828 / 2793 / 2724**

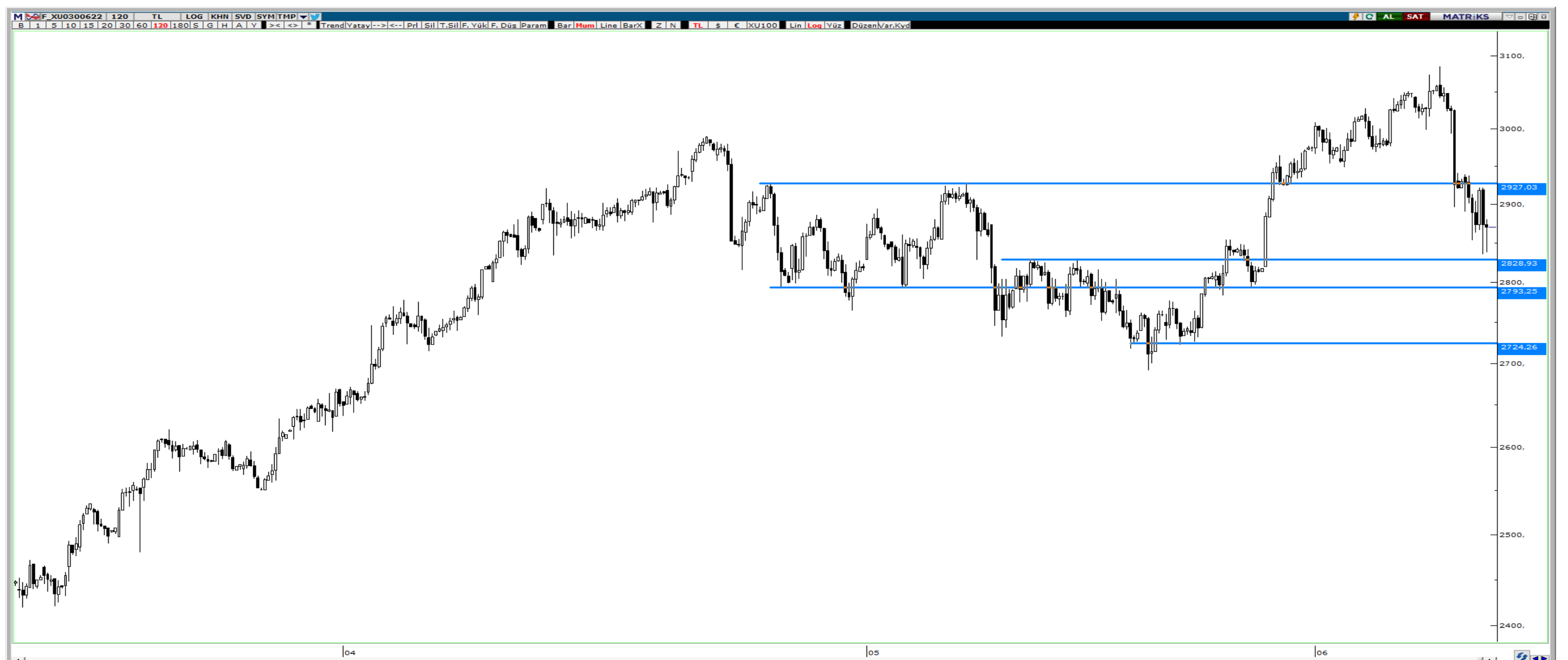

## HAFTALIK EKONOMİK TAKVİM

06 - 10 Haziran 2022

Saat				Beklenti	Önceki
<b>06 Haziran 2022 / Pazartesi</b>					
04:45	CNY	*	Çin Caixin Bileşik PMI	--	37,2
04:45	CNY	*	Çin Caixin Hizmet PMI	46	36,2
11:00	GBP	*	İngiltere Yeni Araç Kayıtları Yıllık	--	-15,80%
14:30	TRY	*	Türkiye Efektif Döviz Kuru	--	57,05
<b>07 Haziran 2022 / Salı</b>					
02:30	JPY	*	Japonya Hane Halkı Harcamaları		-2,30%
09:00	EUR	**	Almanya Fabrika Siparişleri	0,20%	-4,70%
10:30	EUR	*	Almanya S&P Global İnşaat PMI	--	46
11:30	GBP	*	İngiltere Resmi Rezerv Değişiklikleri	--	-\$3101m
11:30	EUR	**	Euro Bölgesi Sentix Yatırımcı Güveni	-21,4	-22,6
11:30	GBP	*	İngiltere S&P Global/CIPS Hizmet PMI	51,8	51,8
11:30	GBP	*	İngiltere S&P Global/CIPS Bileşik PMI	51,8	51,8
15:30	USD	**	ABD Ticaret Dengesi	-\$89.2b	-\$109.8b
17:30	TRY	*	Türkiye Hazine Nakit Dengesi	--	-43.7b
22:00	USD	*	ABD Tüketici Kredisi	\$32.750b	\$52.435b
<b>08 Haziran 2022 / Çarşamba</b>					
02:50	JPY	**	Japonya Çeyreklik GSYİH	-0,30%	-0,20%
02:50	JPY	**	Japonya GSYİH Deflatörü Yıllık	-0,40%	-0,40%
09:00	EUR	**	Almanya Sanayi Üretimi Aylık	1,10%	-3,90%
11:30	GBP	*	İngiltere S&P Global/CIPS İnşaat PMI	56,6	58,2
12:00	EUR	**	OECD Ekonomik Görünümü	--	--
12:00	EUR	**	Euro Bölgesi İstihdam Çeyreklik	--	0,50%
12:00	EUR	**	Euro Bölgesi İstihdam Yıllık	--	2,60%
12:00	EUR	***	Euro Bölgesi GSYİH Çeyreklik	0,30%	0,30%
12:00	EUR	***	Euro Bölgesi GSYİH Yıllık	5,10%	5,10%
12:00	EUR	*	Euro Bölgesi Hükümet Harcamaları Çeyreklik	0,40%	0,50%
14:00	USD	*	ABD MBA Mortgage Başvuruları	--	-2,30%
17:00	USD	**	ABD Toptan Ticaret Satışları Aylık	--	1,70%
17:00	USD	*	ABD Toptan Satış Envanteri Aylık	2,10%	2,10%
<b>09 Haziran 2022 / Perşembe</b>					
06:00	CHY	**	Çin Ticaret Dengesi	--	51,12B
09:00	JPY	**	Japonya Makine Parça Siparişleri	--	25,00%
14:45	EUR	***	ECB Faiz Kararı	0,00%	0,00%
14:45	EUR	***	ECB Marjinal Borç Verme Oranı	0,25%	0,25%
14:45	EUR	***	ECB Mevduat Faiz Oranı	-0,50%	-0,50%
15:30	EUR	***	ECB Başkanı Lagarde'ın Konuşması	--	--
15:30	USD	*	ABD İlk İşsizlik Başvuruları	--	200k
15:30	USD	*	ABD Devam Eden İşsizlik Başvuruları	--	1309k
<b>10 Haziran 2022 / Cuma</b>					
02:50	JPY	**	Japonya ÜFE Aylık	0,50%	1,20%
02:50	JPY	**	Japonya ÜFE Yıllık	9,90%	10,00%
04:30	CNY	**	Çin ÜFE Yıllık	6,50%	8,00%
04:30	CNY	**	Çin TÜFE Yıllık	2,20%	2,10%
10:00	TRY	***	Türkiye İşsizlik Oranı	--	11,50%
15:30	USD	***	ABD TÜFE Aylık	0,70%	0,30%
15:30	USD	***	ABD Çekirdek TÜFE Aylık	0,40%	0,60%
15:30	CAD	**	Kanada İşsizlik Oranı	--	5,20%
15:30	USD	***	ABD TÜFE Yıllık	8,20%	8,30%
15:30	USD	***	ABD Çekirdek TÜFE Yıllık	5,90%	6,20%
15:30	USD	*	ABD Reel Saatlik Kazançlar Yıllık	--	-2,60%
15:30	USD	*	ABD Reel Haftalık Kazançlar Yıllık	--	-3,40%

## **ALB Yatırım Araştırma Departmanı**

**Emre ÇAYIRLI – Araştırma Müdürü**

**Rıdvan YİĞİTBİLEK – Araştırma Uzmanı**

**Ahmet Deniz YAĞBASAN – Araştırma Uzman Yrd.**

**Emir AKKUŞ – Araştırma Stajyeri**

T +90 (212) 370 0370  
F +90 (212) 370 0371  
[bilgi@albyatirim.com.tr](mailto:bilgi@albyatirim.com.tr)

Fulya Mah. Büyükdere  
Cad. Torun Center No:74  
A/80 34394 Şişli / İstanbul

**YASAL UYARI**—Burada yer alan her türlü bilgi, değerlendirme, yorum ve istatistiki şekil ve değerler hazırlandığı tarih itibariyle mevcut piyasa koşulları ve güvenilirliğine inanılan kaynaklardan elde edilerek derlenmiştir. ALB Yatırım Menkul Değerler A.Ş. tarafından, karşılığında herhangi bir maddi menfaat temin edilmeksizin, genel anlamda bilgi vermek amacıyla hazırlanmış olup, hiçbir şekilde yönlendirici nitelikte olmayan bilgiler yatırımcılar tarafından danışmanlık faaliyeti olarak kabul edilmemeli ve yatırım kararlarına esas olarak alınmamalıdır. Bu bilgiler, belli bir getirinin sağlanmasına yönelik olarak verilmemekte ve bu yönde herhangi bir şekilde taahhüt veya garantimiz bulunmamaktadır. Bu itibarla bu sayfalarda yer alan ve hiç bir şekilde yönlendirici nitelikte olmayan hususlar hakkında herhangi bir sorumluluğumuz bulunmamaktadır. Gerek bu yayındaki, gerekse bu yayında kullanılan kaynaklardaki hata ve eksikliklerden ve bu yayındaki bilgilerin kullanılması sonucunda yatırımcıların ve/veya ilgili kişilerin uğrayabilecekleri doğrudan ve/veya dolaylı zararlardan, kâr yoksunluğundan manevi zararlardan her ne şekil ve surette olursa olsun üçüncü kişilerin uğrayabileceği her türlü zararlardan dolayı ALB Yatırım Menkul Değerler A.Ş. sorumlu tutulamaz. Burada yer alan yatırım bilgi, yorum ve tavsiyeleri yatırım danışmanlığı kapsamında değildir. Yatırım danışmanlığı hizmeti, yetkili kuruluşlar tarafından kişilerin risk ve getiri tercihleri dikkate alınarak kişiye özel sunulmaktadır. Burada yer alan yorum ve tavsiyeler ise genel niteliktedir. Bu tavsiyeler mali durumunuz ile risk ve getiri tercihlerinize uygun olmayabilir. Bu nedenle, sadece burada yer alan bilgilere dayanılarak yatırım kararı verilmesi beklentilerinize uygun sonuçlar doğurmayabilir.

**ÇEKİNCE**—Bu rapor tarafımızca doğruluğu kabul edilmiş kaynaklar kullanılarak hazırlanmış olup yatırımcılara kendi oluşturacakları yatırım kararlarında yardımcı olmayı hedeflemekte ve herhangi bir yatırım aracını alma veya satma yönünde yatırımcıların kararlarını etkilemeyi amaçlamamaktadır. Yatırımcıların verecekleri yatırım kararları ile bu raporda bulunan görüş, bilgi ve veriler arasında bir bağlantı kurulamayacağı gibi, söz konusu kararların neticesinde oluşabilecek yanlışlık ve zararlardan kurum çalışanları ile ALB Yatırım Menkul Değerler A.Ş.'nin herhangi bir sorumluluğu bulunmamaktadır. Bu rapordaki her türlü iç ce dış piyasa tablo grafikler, bu konularda resmi hizmet veren yetkili üçüncü kişi kurumlardan elde edilmiş olup, ALB Yatırım Menkul Değerler A.Ş. tarafından herhangi bir maddi menfaat beklentisi olmaksızın genel anlamda bilgilendirmek amacıyla hazırlanmıştır. Bu raporda bulunan bilgiler belli bir gelirin sağlanmasına yönelik olarak verilmemektedir.