

	Kapanış	Günlük Fark	Pivot 1. Direnç	Pivot 1. Destek	Yüksek	Düşük	Günlük Hacim
XUTUM	4923,60	-0,96%	4993,13	4884,44	5023,50	4914,81	56.650.926.786,00
XU100	4424,92	-1,03%	4493,97	4386,02	4524,13	4416,18	40.105.385.686,00
XU030	4881,56	-1,21%	4966,62	4837,00	5007,11	4877,49	31.452.509.006,00
X30YVADE	5145,00	-1,41%	5243,25	5076,75	5272,25	5105,75	8.351.971.000,00

Yurtdışı Endeksler	Son	Günlük F. %
FTSE ALL WORLD INDEX	424,74	-0,21%
FTSE ALL WORLD INDEX - EMERGING	615,17	-1,41%
S&P 500 INDEX	4135,67	0,50%
NASDAQ 100 INDEX	13604,48	-0,50%
DOW JONES INDEX	32799,92	-0,77%
DAX INDEX	15842,13	-1,92%
VOLATILITY INDEX	20,03	8,09%
DOLAR ENDEKSİ	104,02	0,15%
BORSA İSTANBUL YAB. TAKAS ORANI	28,34	-0,74%

Yurtdışı Vadeli Endeksler	Son	Günlük F. %
S&P 500 FUTURE	4142,50	0,40%
DOW JONES FUTURE	32782,00	-0,22%
NASDAQ 100 FUTURE	13834,50	1,35%
DAX FUTURE	15876,00	0,09%

Pariteler	Son	Günlük F. %
USDTRY	19,91	0,05%
EURTRY	21,36	-0,13%
EURUSD	1,07	-0,18%

Değerli Madenler	Son	Günlük F. %
XAUUSD - ONS ALTIN	1.958,23	-0,85%
XAGUSD - ONS GÜMÜŞ	23,06	-1,66%
GLDGR - GRAM ALTIN	1.252,78	-0,65%
XAGGR - GRAM GÜMÜŞ	14,75	-1,46%

Sektör Endeksleri	Son	Günlük F. %
XUSIN	7.389,77	-0,56%
XGIDA	4.320,62	-0,62%
XUTEK	4.191,77	-2,26%
XBANK	3.791,97	-1,94%
XMANA	10.109,70	-0,66%
XULAS	14.432,61	-1,10%
XHOLD	4.009,52	-1,94%
XMADN	4.744,15	0,74%

Saat	Günün Öne Çıkan Gelişmeleri	Beklenti	Önceki	Hisse	Hacim
14:00	TCMB Faiz Kararı (%)	--	8.50%	SASA	4.316.714.466
14:30	Türkiye Menkul Kıymet İstatistikleri	--	--	THYAO	2.880.494.293
15:30	ABD Chicago Fed Ulusal Faaliyet Endeksi	--	-0.19	ISCTR	2.061.120.389
15:30	ABD Haftalık İşsizlik Başvuruları	--	242K	KCHOL	1.675.386.617
15:30	ABD Devam Eden İşsizlik Başvuruları	--	1799K	KOZAL	1.451.501.614
15:30	ABD GSYİH - Çeyreklik (%)	1.1%	1.1%	AKBNK	1.395.421.340

Para Girişi	Değişim	Para Çıkışı	Değişim	Hisse	Endekse Etki	Hisse	Endekse Etki
ENKAI	21.118.350	KCHOL	- 67.850.020	SASA	3,18	KCHOL	-5,36
TOASO	16.406.360	SAHOL	- 50.869.650	SMRTG	2,06	SAHOL	-5,19
EREGL	16.189.420	ASELS	- 24.436.630	OYAKC	1,68	AKBNK	-4,69
BIENY	10.170.200	CANTE	- 20.562.470	ENKAI	1,64	TUPRS	-4,42
PSGYO	8.306.904	EUPWR	- 13.994.780	CIMSA	0,00	THYAO	-4,33

Borsa İstanbul Tekrar Kritik Destek Noktasında!

Türkiye’de mayıs ayında hizmet sektörüne olan güven son üç aylık iş durumunda yaşanan azalma nedeniyle bir önceki aya göre gerileme gösterdi. Perakende sektöründe ise gelecek üç aylık dönemde satış beklentisindeki sert yükseliş endekste nisan ayına göre %0,4 seviyesinde yükseliş yaşanmasına neden oldu. Ayrıca TCMB tarafından mayıs ayına ilişkin kapasite kullanım oranı açıklandı. Veriler kapasite kullanımının bir önceki aya göre %0,7 oranında artarak 76,3 seviyesinde gerçekleştiğini işaret ediyor. Detaylarını incelediğimizde ise kapasite kullanımında yaşanan bu artışın dayanıklı tüketim malları ile ara mallara yönelik üretim artışından kaynaklandığı görülürken en yüksek kapasite kullanımının yatırım malları grubunda olduğu analiz edilmektedir.

Borsa İstanbul’da ise bu hafta hacim 5 Mayıs sonrası en düşük seviyeye gerileme gösterdi. Piyasanın hacminde yaşanan düşüş ve belirsizlik nedeniyle gelen satış baskılarının yüksekliği endeksin tekrar 200 günlük hareketli ortalamaya gerilemesine neden oldu. Yaşanan bu gerilemede holding ve bankacılık sektörlerinin önemli bir etkisi olurken düşüşü sınırlayan sektörler madencilik ve taş-toprak oldu.

Borsa İstanbul’da sınırlı negatif bir açılış bekliyoruz.

Pay Piyasasında En Çok Alım Yapan Kurumlar

Kurum Adı	Alış - TL	Satış - TL	Net - TL
ZIRAAT YAT.	3.216.908.004	2.618.333.291	598.574.713
VAKIF YAT.	2.532.090.744	2.304.320.730	227.770.014
OYAK YATIRIM	1.357.737.896	1.193.340.609	164.397.287
IS YATIRIM	6.243.457.681	6.160.781.042	82.676.639
QNB FINANS YAT.	1.660.732.658	1.584.068.579	76.664.079

Pay Piyasasında En Çok Satım Yapan Kurumlar

Kurum Adı	Alış - TL	Satış - TL	Net - TL
AK YATIRIM	2.680.084.094	3.311.476.485	- 631.392.391
UNLU MENKUL DEG	470.392.108	944.998.440	- 474.606.332
BANK-OF-AMERICA	4.722.496.991	4.883.357.406	- 160.860.415
TEB YATIRIM	909.895.886	1.070.281.991	- 160.386.105
A1 CAPITAL MENKU	1.918.346.340	2.036.626.008	- 118.279.667

F_XU030623 Kontratında En Çok Alım Yapan Kurumlar

Kurum Adı	Alış - TL	Satış - TL	Net - TL
HSBC YATIRIM	4.487	619	3.868
YAPI KREDI YAT.	41.161	38.967	2.194
INFO YATIRIM ME	12.524	10.514	2.010
QNB FINANS YAT.	5.208	3.202	2.006
GARANTI BBVA	2.604	1.496	1.108

F_XU030623 Kontratında En Çok Satım Yapan Kurumlar

Kurum Adı	Alış - TL	Satış - TL	Net - TL
BANK-OF-AMERICA	7.165	16.939	- 9.774
IS YATIRIM	17.062	20.260	- 3.198
MEKSA YATIRIM	4.729	5.518	- 789
PHILLIPCAPITAL	3.252	3.737	- 485
UNLU MENKUL DEG	684	933	- 249

F_XU030823 Kontratında En Çok Alım Yapan Kurumlar

Kurum Adı	Alış - TL	Satış - TL	Net - TL
TERA YATIRIM ME	50	-	50
DENIZ YATIRIM	50	21	29
GCM YATIRIM MEN	98	72	26
INFO YATIRIM ME	67	52	15
OSMANLI YATIRIM	30	17	13

F_XU030823 Kontratında En Çok Satım Yapan Kurumlar

Kurum Adı	Alış - TL	Satış - TL	Net - TL
IS YATIRIM	32	67	- 35
VAKIF YAT.	33	61	- 28
AK YATIRIM	6	32	- 26
YAPI KREDI YAT.	330	349	- 19
QNB FINANS YAT.	20	38	- 18

Bugün Gerçekleşecek Genel Kurul Toplantıları

Hisse	Genel Kurul Tarihi		Katılım Bilgileri	
	Karar Tarihi	Genel Kurul Tarihi	Pay Sahibi Olunması Gereken Son Tarih	Şehir / İlçe
BERA	27.04.2023	25.05.2023	24.05.2023	Konya / Selçuklu
ENSRI	19.04.2023	25.05.2023	24.05.2023	İstanbul / Zeytinburnu
GEREL	13.04.2023	25.05.2023	24.05.2023	İstanbul / Tuzla
KARSN	26.04.2023	25.05.2023	24.05.2023	Bursa / Nilüfer
KNFRT	24.04.2023	25.05.2023	24.05.2023	İstanbul / Maltepe
MTRKS	14.04.2023	25.05.2023	24.05.2023	İstanbul / Şişli
RHEAG	25.04.2023	25.05.2023	24.05.2023	Ankara / Yenimahalle

Bugün Gerçekleşecek Temettü Ödemeleri

Hisse	Kullanım Tarihi		Ödenecek Nakit Kar Payı	
	Teklif Edilen	Kesinleşen	Kar Payı Net TL	Temettü Verimliliği *
ARENA	25.05.2023	25.05.2023	0,0933	0,62%
BLCYT	25.05.2023	25.05.2023	0,1800	1,80%
PRKAB	25.05.2023	25.05.2023	0,0686	0,31%

Bugün Sermaye Artırımı Yapacak Şirketler

Hisse	Sermaye Artırımı		Sermaye Bilgileri	
	Bedelli / Bedelsiz Oranı	Hak Kullanım Başlangıcı	Mevcut Sermaye	Ulaşılabilecek Sermaye
--	--	--	--	--

* Temettü Verimliliği hesaplamasında kullanılan fiyatlar, 18.05.2023 tarihli saat 17:00 daki veriler esas alınmıştır.

Şirket Haberleri

SAHOL(Nötr):Yönetim Kurulumuzun 24 Mayıs 2023 tarihli toplantısında, Sabancı Topluluğu nezdinde kurumsal yönetim ve şeffaflık çalışmalarına katkı sağlamak ve Topluluğa ait çeşitli varlıkların Şirketimiz bünyesinde doğrudan konsolide edilerek yönetsel etkinliği ve verimliliği artırmak amacıyla;

Sermaye Piyasası Mevzuatı ile 6102 sayılı Türk Ticaret Kanunu ve 5520 sayılı Kurumlar Vergisi Kanunu'nun ilgili hükümleri başta olmak üzere konuya ilişkin sair mevzuat hükümleri tahtında, bağlı ortaklığımız Exsa Export Sanayi Mamulleri Satış ve Araştırma A.Ş. (Exsa)'nin tüm aktif ve pasifleri ile birlikte bir kül halinde Şirketimiz tarafından devralınması suretiyle Şirketimiz bünyesinde birleşmesine karar verilmiştir.

SMRTG(Pozitif): Şirket sermayesinin %100 oranında bedelsiz olarak artırılması kapsamında ihraç edilecek, 70.000.000 TL nominal değerli 70.000.000 adet (A) grubu ve 236.000.000 TL nominal değerli 236.000.000 adet (B) grubu payların, pay sahiplerine Şirket sermayesindeki mevcut payları oranında bedelsiz olarak ve Sermaye Piyasası Mevzuatı'nın kaydi sisteme ilişkin düzenlemeleri çerçevesinde usulüne uygun şekilde dağıtılmasına karar verilmiştir.

ASELS(Nötr) :Şirketimiz ASELSAN Elektronik Sanayi ve Ticaret A.Ş., JCR Avrasya Derecelendirme A.Ş. tarafından değerlendirilmiş olup, Şirketimizin yatırım yapılabilir seviyedeki en yüksek notasyon olan Uzun Vadeli Ulusal Kredi Notu "AAA (tr)", Kısa Vadeli Ulusal Kredi Notu "J1+ (tr)" ve görünümleri "Stabil" olarak teyit edilmiştir. Şirketimizin Uzun Vadeli Uluslararası Yabancı ve Yerel Para Cinsinden Kredi Notları ve görünümleri ise Türkiye Cumhuriyeti'nin uluslararası notları ve görünümüne paralel olarak "BB/Negatif" olarak belirlenmiştir.

Teknik Analiz

BİST Teknik Görünüm

Dün günü 1% düşüşle 4.424 puandan tamamlayan BIST 100 endeksinde işlem hacmi de 40.1 milyar TL oldu ve aylık ortalaması altındaki seyrini korudu. Dün ABD borsasında MSCI Türkiye ETF'i 1.6% değer kaybı ile yıl içi dip seviyede kapanış yaptı. Akşam seansında VİOP 30 kontratı ise yatay kapanış gerçekleştirdi. Bugün de düşük hacimli yatay negatif fiyatlamaların görülebileceğini düşünüyoruz.

Teknik açıdan iz süren stop seviyesi

4530 altında kısa vadede düşüş trendi geçerliliği korumaktadır. 200 günlük hareketli ortalama 4400 ve 4311 seviyelerini kritik destekler olarak takip etmeye devam ederken, 4530'un aşılması ve üzerinde saatlik kapanışlar gelmesi halinde 4760 seviyesini takip ediyor olacağız.

Dirençler: 4530 / 4760 / 4850

Destekler: 4400 / 4311 / 4180

VIOP Teknik Görünüm

VIOP 30 kontratı dün akşam seansını yatay bir seyrile 5145 seviyesinde tamamladı.

Teknik açıdan 5210 iz süren stop seviyesi altında kısa vadede düşüş trendi devam etmektedir. Trend yönünde geri çekilmelerde 5100-5050 seviyelerini tepki alımları açısından takip edilmeye devam ediyoruz. 5210 üzerinde saatlik kapanışlar gelmesi durumunda 5440-5560 kısa vadeli hedefler olarak izlenecektir.

Dirençler: 5440 / 5560 / 5680

Destekler: 5100 / 5050 / 4940

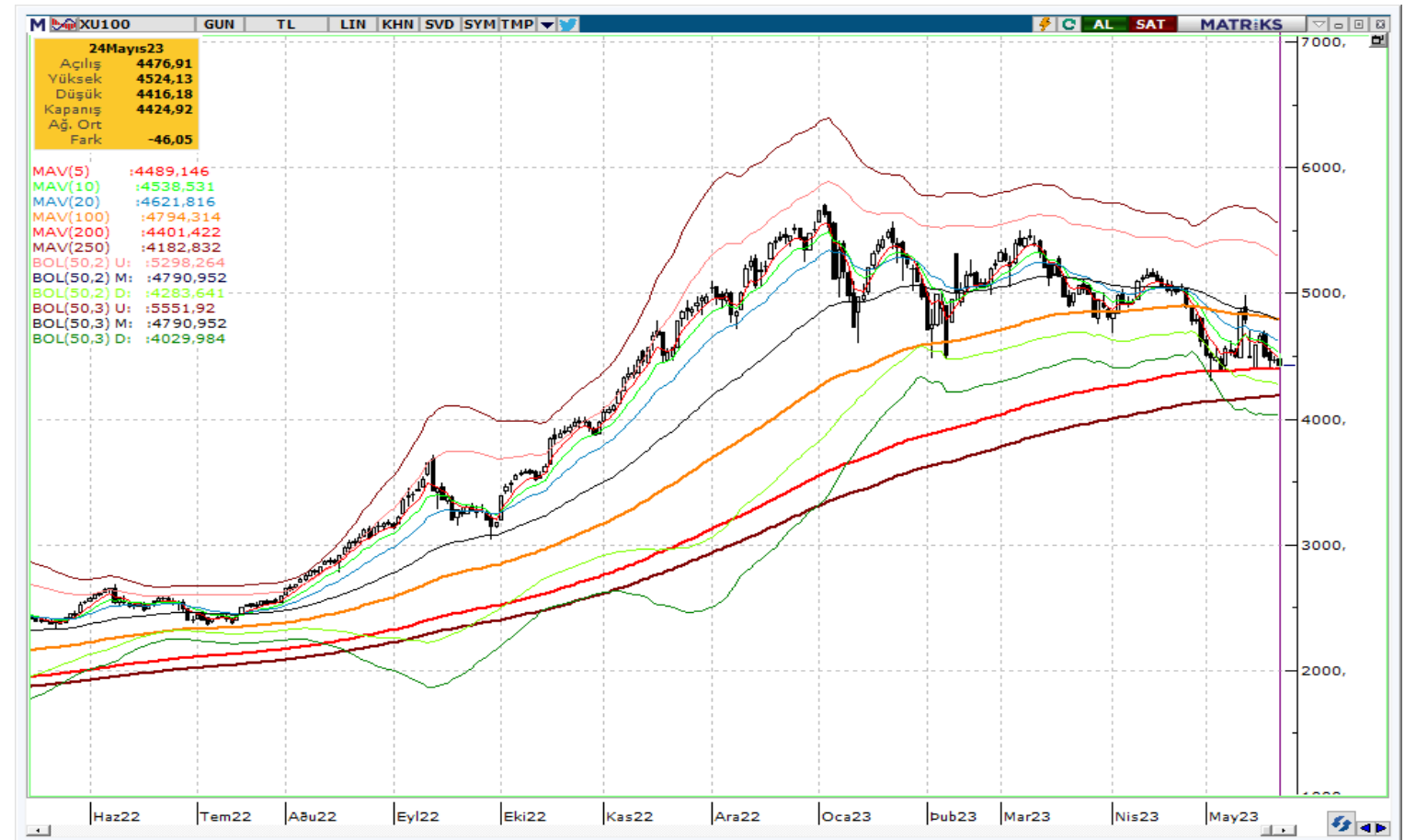

T +90 (212) 370 0370

F +90 (212) 370 0371

arastirma@albyatirim.com.tr

Fulya Mah. Büyükdere
Cad. Torun Center No:74
A/80 34394 Şişli / İstanbul

YASAL UYARI—Burada yer alan her türlü bilgi, değerlendirme, yorum ve istatistiki şekil ve değerler hazırlandığı tarih itibariyle mevcut piyasa koşulları ve güvenilirliğine inanılan kaynaklardan elde edilerek derlenmiştir. ALB Yatırım Menkul Değerler A.Ş. tarafından, karşılığında herhangi bir maddi menfaat temin edilmeksizin, genel anlamda bilgi vermek amacıyla hazırlanmış olup, hiçbir şekilde yönlendirici nitelikte olmayan bilgiler yatırımcılar tarafından danışmanlık faaliyeti olarak kabul edilmemeli ve yatırım kararlarına esas olarak alınmamalıdır. Bu bilgiler, belli bir getirinin sağlanmasına yönelik olarak verilmemekte ve bu yönde herhangi bir şekilde taahhüt veya garantimiz bulunmamaktadır. Bu itibarla bu sayfalarda yer alan ve hiç bir şekilde yönlendirici nitelikte olmayan hususlar hakkında herhangi bir sorumluluğumuz bulunmamaktadır. Gerek bu yayındaki, gerekse bu yayında kullanılan kaynaklardaki hata ve eksikliklerden ve bu yayındaki bilgilerin kullanılması sonucunda yatırımcıların ve/veya ilgili kişilerin uğrayabilecekleri doğrudan ve/veya dolaylı zararlardan, kâr yoksunluğundan manevi zararlardan her ne şekil ve surette olursa olsun üçüncü kişilerin uğrayabileceği her türlü zararlardan dolayı ALB Yatırım Menkul Değerler A.Ş. sorumlu tutulamaz. Burada yer alan yatırım bilgi, yorum ve tavsiyeleri yatırım danışmanlığı kapsamında değildir. Yatırım danışmanlığı hizmeti, yetkili kuruluşlar tarafından kişilerin risk ve getiri tercihleri dikkate alınarak kişiye özel sunulmaktadır. Burada yer alan yorum ve tavsiyeler ise genel niteliktedir. Bu tavsiyeler mali durumunuz ile risk ve getiri tercihlerinize uygun olmayabilir. Bu nedenle, sadece burada yer alan bilgilere dayanarak yatırım kararı verilmesi beklentilerinize uygun sonuçlar doğurmayabilir.

ÇEKİNCE—Bu rapor tarafımızca doğruluğu kabul edilmiş kaynaklar kullanılarak hazırlanmış olup yatırımcılara kendi oluşturacakları yatırım kararlarında yardımcı olmayı hedeflemekte ve herhangi bir yatırım aracını alma veya satma yönünde yatırımcıların kararlarını etkilemeyi amaçlamamaktadır. Yatırımcıların verecekleri yatırım kararları ile bu raporda bulunan görüş, bilgi ve veriler arasında bir bağlantı kurulamayacağı gibi, söz konusu kararların neticesinde oluşabilecek yanlışlık ve zararlardan kurum çalışanları ile ALB Yatırım Menkul Değerler A.Ş.'nin herhangi bir sorumluluğu bulunmamaktadır. Bu rapordaki her türlü iç ce dış piyasa tablo grafikler, bu konularda resmi hizmet veren yetkili üçüncü kişi kurumlardan elde edilmiş olup, ALB Yatırım Menkul Değerler A.Ş. tarafından herhangi bir maddi menfaat beklentisi olmaksızın genel anlamda bilgilendirmek amacıyla hazırlanmıştır. Bu raporda bulunan bilgiler belli bir gelirin sağlanmasına yönelik olarak verilmemektedir.