

28 HAZİRAN 2022, SALI | BİST GÜNLÜK BÜLTEN

Yurtiçi Endeksler	Son	Günlük Fark (%)	30 Günlük Fark (%)	52 Haftalık Fark (%)	Günlük Hacim (Mn TL)
VIOP 30	2.759	▼ -1,23	▼ -2,08	▲ 83,78	15.572
BİST 30	2.754	▼ -1,04	▲ 1,65	▲ 83,34	23.893
BİST 100	2.529	▼ -0,97	▲ 3,71	▲ 81,72	30.740

Sektörel Endeksler	Son	Günlük Fark (%)	30 Günlük Fark (%)	52 Haftalık Fark (%)	Günlük Hacim (Mn TL)
BİST BANKA	2.064	▼ -2,41	▲ 2,84	▲ 71,24	3.693
BİST SINAİ	4.342	▼ -0,28	▲ 1,59	▲ 76,00	13.707
BİST GIDA	2.713	▼ -0,83	▲ 10,06	▲ 42,75	801
BİST TEKNOLOJİ	2.863	▼ -1,41	▲ 3,30	▲ 58,62	1.801
BİST BİLİŞİM	1.333	▼ -0,08	▲ 4,93	▲ 58,03	609
BİST METAL	7.809	▲ 0,03	▼ -12,39	▲ 54,50	3.458
BİST ULAŞTIRMA	5.620	▼ -0,57	▲ 14,37	▲ 197,13	5.933
BİST HOLDİNG	2.346	▼ -0,68	▲ 8,05	▲ 102,62	6.615

BİS, Merkez Bankalarını Uyardı

Küresel piyasalarda riskli varlıklarda risk iştahının azalması ve risksiz varlıklara olan iştahın artması ile borsalarda hafif geri çekilmeler gerçekleşti. Pazartesi günü BIS tarafından yapılan açıklamaya göre merkez bankalarının faiz oranlarını büyüme oranlarına zarar verse bile keskin bir şekilde yükseltmesi gerektiğini bildirdi. ABD ekonominde dün açıklanan verilerde ise dayanıklı mal siparişleri resesyon beklentilerine rağmen yükseliş gösterdi.

ENDEKSE ETKİ (BİST 100)			
POZİTİF		NEGATİF	
HİSSE	Endekse Etki (Puan)	Endekse Etki (Puan)	HİSSE
TUPRS	3,08	-2,78	AKBNK
BERA	1,20	-2,19	BIMAS
ENKAI	0,47	-1,91	THYAO
MAVI	0,41	-1,65	ASELS
PGSUS	0,37	-1,52	SAHOL
ARCLK	0,31	-1,48	SASA
KRDMD	0,26	-1,48	ISCTR
AGHOL	0,23	-1,43	TCELL
KARTN	0,21	-1,42	HEKTS
BIOEN	0,18	-1,14	PETKM
ISMEN	0,18	-1,11	YKBNK
ESEN	0,11	-0,95	KCHOL
AKSEN	0,11	-0,61	SISE
BASGZ	0,10	-0,60	DOAS
KARSN	0,10	-0,60	TOASO

ABD piyasaları haftanın ilk işlem gününde Dow Jones %0,20 gerileme gösterirken S&P500 %0,30 ve Nasdaq %0,72 seviyesinde gerileme gösterdi. Sabah saatlerinde ise vadeli endeks kontratları %0,05 - %0,20 seviyesinde hafif negatif negatif bir seyir izlemektedir. Avrupa piyasalarında ise Dax endeksi %0,52 seviyesinde hafif pozitif bir görünüm ile Pazartesi gününü tamamladı. Dax vadeli kontratı ise sabah saatlerinde hafifi negatif bir görünüm sergilemektedir.

Borsa İstanbul'da ise dün 2483 seviyesine kadar geri çekilme gerçekleştirdikten sonra tepki alımlarının gelmesi ile günü 2529 seviyesinden tamamladı. Endekste ağırlıklı olarak bankacılık sektörü ve teknoloji sektörü geri çekilme gösterdi. Endekste yaşanan düşüşe ana etki AKBNK, BIMAS ve THYAO hisselerinden geldi.

Sabah saatlerinde ise Türkiye 5 ve 10 yıllık devlet tahvilleri sırasıyla %17,54 ve %18,57 seviyesine gerileme gösterirken 2 yıllık tahvilleri %24,59 seviyesine yükseliş gösterdi. ABD tahvillerinde ise 10 yıllık gösterge faizi 3,17 seviyesine gerileme gösterdi. Sabah saatlerinde Türkiye'nin 5 yıllık CDS'i 771,80 seviyesine gerileme gösterdi.

GÜNLÜK PARA GİRİŞ OLAN HİSSELER İLK 10 KURUM (TL)					
Sembol	Para Girişi	Sembol	Para Girişi	Sembol	Para Girişi
SISE	75.308.050	TUPRS	3.901.872	QUAGR	1.514.701
KCHOL	10.211.400	BASGZ	3.481.731	ECILC	1.481.781
KOZAL	10.069.540	AKSEN	2.747.742	KONYA	1.437.313
BERA	8.927.648	VESTL	2.637.168	AYDEM	1.426.722
TSKB	5.736.196	FROTO	2.612.632	ISKPL	1.409.732
EREGL	5.505.648	CLEBI	2.320.974	ASUZU	1.397.832
YKBNK	4.978.128	DOHOL	2.265.220	KRDMA	1.321.176
NATEN	4.445.534	ARCLK	2.129.028	ENKAI	1.237.465
KARSN	4.148.016	ADESE	2.039.819	LIDER	1.139.989
HUNER	3.951.292	KONKA	1.619.500	TTKOM	1.117.680

GÜNLÜK PARA ÇIKIŞI OLAN HİSSELER İLK 10 KURUM (TL)					
Sembol	Para Çıkışı	Sembol	Para Çıkışı	Sembol	Para Çıkışı
THYAO	-79.659.620	EGEEN	-4.370.084	GSDHO	-1.863.782
ASELS	-23.660.990	TCELL	-3.330.280	BRSAN	-1.863.395
SAHOL	-12.719.370	GESAN	-3.265.284	OSTIM	-1.791.098
AKBNK	-10.903.180	ISCTR	-3.239.344	BRYAT	-1.731.131
SOKM	-8.675.576	ODAS	-2.671.776	GLDTRF	-1.705.988
HEKTS	-8.503.724	ALKIM	-2.526.011	AKYHO	-1.702.711
PETKM	-8.089.388	GARAN	-2.494.520	OYAKC	-1.438.728
VAKBN	-7.480.316	KOZAA	-2.038.406	FORMT	-1.365.088
HALKB	-5.660.568	SASA	-1.978.032	DOAS	-1.356.120
MAVI	-4.657.802	EKGYO	-1.912.188	ECZYT	-1.263.234

En Çok Yükselen				En Çok Düşen				Hacmi En Yüksek				
Hisse	Son	Değişim (%)		Hisse	Son	Değişim (%)		Hisse	Son	Değişim (%)	Hacim	
RYSAS	8,47	▲	10,00	AKYHO	1,60	▼	-7,51	THYAO	49,56	▼	-1,37	5.177.294.097
KRGYO	6,93	▲	10,00	DOAS	80,30	▼	-5,58	SISE	21,66	▼	-0,46	2.029.313.458
SELVA	8,92	▲	9,99	TSGYO	4,51	▼	-4,65	EREGL	27,84	▼	-0,07	1.838.020.592
BERA	15,98	▲	9,98	PRKAB	26,94	▼	-4,40	ASELS	23,86	▼	-2,85	1.192.202.323
NATEN	71,15	▲	9,97	GSDHO	3,92	▼	-4,39	KRDMD	12,75	▲	0,71	1.065.468.460
IHAAS	29,14	▲	9,96	ALKIM	22,20	▼	-4,31	SAHOL	20,24	▼	-1,84	1.048.859.764
ASUZU	130,80	▲	9,92	FONET	13,84	▼	-4,22	AKBNK	8,51	▼	-2,96	992.303.762
GENTS	5,12	▲	9,87	INVEO	14,75	▼	-4,10	TUPRS	272,90	▲	2,25	986.717.497
BMSCH	9,40	▲	9,68	EGEEN	2422,20	▼	-3,61	KARSN	7,50	▲	1,08	887.701.241
ULUSE	186,00	▲	9,28	BFREN	1139,50	▼	-3,55	YKBNK	4,65	▼	-2,31	810.042.285

YURTDIŞI PİYASALAR				
Amerika	Son	Günlük Değişim (%)	30 Günlük Fark (%)	
Nasdaq	11.491,70	▼	-1,00	-5,27
S&P 500	3.893,27	▼	-0,47	-6,37
Avrupa	Son	Günlük Değişim (%)	30 Günlük Fark (%)	
DAX	13.186,07	▲	0,52	-8,82
İngiltere FTSE100	7.258,32	▲	0,69	-4,31
Fransa CAC 40	6.047,31	▼	-0,43	-7,19
Asya	Son	Günlük Değişim (%)	30 Günlük Fark (%)	
Shangai Comp.	3.379,19	▲	0,88	7,95
Hang Seng (Hong Kong)	22.229,52	▲	2,35	7,40
Tokyo NIKKEİ 225	26.871,27	▲	1,43	0,33

Döviz Piyasası	Son	Günlük Değişim (%)	30 Günlük Fark (%)	
USDTRY	16,55	▼	-1,96	2,07
EURTRY	17,52	▼	-1,72	0,61
GBPTRY	20,31	▼	-2,1	-0,9
EURUSD	1,06	▲	0,22	-1,44
USDJPY	135,44	▲	0,17	6,56
GBPUSD	1,23	▲	0,01	-2,79
Emtialar	Son	Günlük Değişim (%)	30 Günlük Fark (%)	
Ons Altın	1.823,44	▼	-0,21	-1,64
Gram Altın	970,51	▼	-2,17	0,43
Gümüş	21,16	▲	0,05	-4,33
Brent Petrol	111,16	▲	2,26	-3,57
Bakır	3,78	▼	-1,03	-11,82
Ekonomik Göstergeler	Son	Günlük Değişim (%)	30 Günlük Fark (%)	
ABD 2 Yıllık	3,119	▲	1,40	26,38
ABD 10 Yıllık	3,206	▲	2,23	16,79
Türkiye 2 Yıllık	24,59	▲	0,71	-9,10
Türkiye 10 Yıllık	18,57	▼	-2,02	-21,68
Almanya 2 Yıllık	0,897	▲	11,43	161,52
Almanya 10 Yıllık	1,552	▲	7,33	61,00

BİST Teknik Görünüm

BİST100 ana endeksi kısa vadeli yükselen trendi kırmış durumda. Satışların derinleşmesi durumunda 2468 ve 2416 destek seviyeleri izlenebilir. Olası tepki alımlarında ise 2588 ve 2620 direnç seviyeleri takip edilebilir.

Dirençler: 2588 / 2620 / 2687

Destekler: 2468 / 2416 / 2362



VIOP Teknik Görünüm

Yakın vade endeks kontratında saatlik grafiğe baktığımızda 2688 seviyesinde destek bulunduğunu görüyoruz. Tepki alımlarının sürmesi halinde 2781 ve 2804 direnç seviyeleri izlenebilir. Düşen kanal içerisinde aşağı yönlü hareketin sürmesi durumunda ise 2744 ve 2720 destek seviyeleri takip edilebilir.

Dirençler: 2781 / 2804 / 2822

Destekler: 2744 / 2720 / 2688

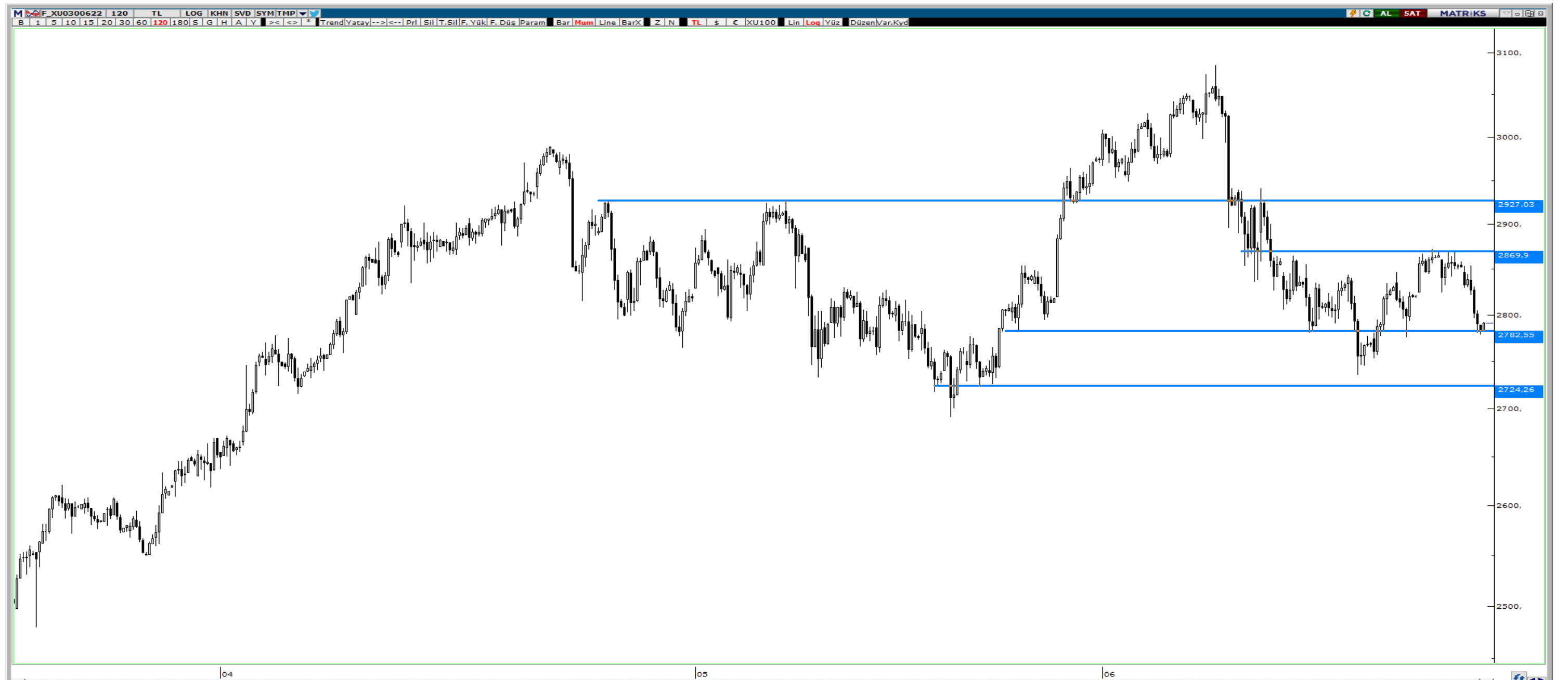

HAFTALIK EKONOMİK TAKVİM

27 Haziran - 01 Temmuz 2022

Saat				Beklenti	Önceki
27 Haziran 2022 / Pazartesi					
15:30	USD	**	ABD Dayanıklı Mal Siparişleri	0,10%	0,50%
15:30	USD	**	ABD Taşımacılık Harici Dayanıklı Mal Siparişleri	0,40%	0,40%
17:00	USD	***	ABD Askıda Konut Satışları Aylık	-3,50%	-3,90%
17:30	USD	*	ABD Dallas Fed İmalat İşletme Endeksi	--	-7,3
20:30	EUR	***	ECB Başkanı Lagarde'ın Konuşması	--	--
28 Haziran 2022 / Salı					
09:00	EUR	**	Almanya GfK Tüketici Güven Endeksi	-27,4	-26
11:00	EUR	***	ECB Başkanı Lagarde'ın Konuşması	--	--
15:30	USD	**	ABD Mal Ticaret Dengesi	-\$101.7b	-\$105.9b
15:30	USD	**	ABD Toptan Satış Stokları	--	2,20%
15:30	USD	***	ABD Perakende Stokları Aylık	--	0,70%
16:00	USD	**	ABD Konut Fiyat Endeksi	--	1,50%
17:00	USD	**	ABD Conf. Board Tüketici Güveni	100	106,4
17:00	USD	**	ABD Conf. Board Mevcut Durum	--	149,6
17:00	USD	**	ADB Conf. Board Beklentiler	--	77,5
29 Haziran 2022 / Çarşamba					
02:50	JPY	*	Japonya Perakende Satışlar Aylık	1,00%	0,80%
02:50	JPY	*	Japonya Perakende Satışlar Yıllık	4,00%	2,90%
08:00	JPY	**	Japonya Tüketici Güven Endeksi	34,8	34,1
10:00	TRY	***	Türkiye Ekonomik Güven Endeksi	--	96,7
12:00	EUR	**	Euro Bölgesi Ekonomik Güven Endeksi	103	105
12:00	EUR	**	Euro Bölgesi Endüstri Güven Endeksi	4,4	6,3
12:00	EUR	**	Euro Bölgesi Hizmet Güven Endeksi	12,3	14
12:00	EUR	**	Euro Bölgesi Tüketici Güven Endeksi	--	-23,6
14:00	USD	**	ABD Mortgage Başvuruları	--	4,20%
15:00	EUR	*	Almanya TÜFE Aylık	0,20%	0,90%
15:00	EUR	*	Almanya TÜFE Yıllık	7,90%	7,90%
15:30	GBP	**	BoE Başkanı Bailey'in Konuşması	--	--
15:30	USD	**	ABD Yıllıklandırılmış GSYİH Çeyreklik	-1,40%	-1,50%
15:30	USD	**	ABD Kişisel Tüketim Harcamaları	--	3,10%
15:30	USD	**	ABD GSYİH Fiyat Endeksi	8,10%	8,10%
15:30	USD	**	ABD Çekirdek Kişisel Tüketim Giderleri	--	5,10%
16:30	GBP	***	BoE Başkanı Bailey'in Konuşması	--	--
16:30	USD	***	FED Başkanı Powell'in Konuşması	--	--
16:30	EUR	***	ECB Başkanı Lagarde'ın Konuşması	--	--
18:00	EUR	***	ECB Başkanı Lagarde'ın Konuşması	--	--
30 Haziran 2022 / Perşembe					
00:00	CNY	**	Çin Bileşik PMI	--	48,4
04:30	CNY	**	Çin İmalat PMI	50,3	49,6
04:30	CNY	**	Çin İmalat Dışı PMI	50,1	47,8
09:00	GBP	**	İngiltere GSYİH Çeyreklik	0,80%	0,80%
09:00	GBP	**	İngiltere GSYİH Yıllık	8,70%	8,70%
10:00	TRY	***	Türkiye Ticaret Dengesi	-10.70b	-6.11b
12:00	EUR	**	Euro Bölgesi İşsizlik Oranı	6,80%	6,80%
15:30	USD	*	ABD Kişisel Gelir	0,50%	0,40%
15:30	USD	*	ABD Kişisel Gider	0,40%	0,90%
15:30	USD	**	ABD İlk İşsizlik Başvuruları	--	229k
15:30	USD	*	ABD Reel Kişisel Tüketim	--	0,70%
15:30	USD	**	ABD Devam Eden İşsizlik Başvuruları	--	1315k
15:30	USD	**	ABD Kişisel Tüketim Harcamaları Aylık	0,70%	0,20%
15:30	USD	**	ABD Kişisel Tüketim Harcamaları Yıllık	--	6,30%
15:30	USD	**	ABD Çekirdek Kişisel Tüketim Harcamaları Aylık	0,50%	0,30%
15:30	USD	**	ABD Çekirdek Kişisel Tüketim Harcamaları Yıllık	4,80%	4,90%
01 Temmuz 2022 / Cuma					
10:00	TRY	**	Türkiye İmalat PMI	--	49,2
11:00	EUR	**	Euro Bölgesi İmalat PMI	52	52
11:30	GBP	**	İngiltere İmalat PMI	53,4	53,4
12:00	EUR	***	Euro Bölgesi Tüketici Fiyat Endeksi Yıllık	8,30%	8,10%
12:00	EUR	***	Euro Bölgesi Tüketici Fiyat Endeksi Aylık	0,60%	0,80%
12:00	EUR	***	Euro Bölgesi Çekirdek Tüketici Fiyat Endeksi Yıllık	3,90%	3,80%
16:45	USD	**	ABD İmalat PMI	--	52,4
17:00	USD	*	ABD İnşaat Harcamaları Aylık	0,50%	0,20%

ALB Yatırım Araştırma Departmanı

Emre ÇAYIRLI – Araştırma Müdürü

Rıdvan YİĞİTBİLEK – Araştırma Uzmanı

Ahmet Deniz YAĞBASAN – Araştırma Uzman Yrd.

Emir AKKUŞ – Araştırma Stajyeri

T +90 (212) 370 0370
F +90 (212) 370 0371
bilgi@albyatirim.com.tr

Fulya Mah. Büyükdere
Cad. Torun Center No:74
A/80 34394 Şişli / İstanbul

YASAL UYARI—Burada yer alan her türlü bilgi, değerlendirme, yorum ve istatistiki şekil ve değerler hazırlandığı tarih itibariyle mevcut piyasa koşulları ve güvenilirliğine inanılan kaynaklardan elde edilerek derlenmiştir. ALB Yatırım Menkul Değerler A.Ş. tarafından, karşılığında herhangi bir maddi menfaat temin edilmeksizin, genel anlamda bilgi vermek amacıyla hazırlanmış olup, hiçbir şekilde yönlendirici nitelikte olmayan bilgiler yatırımcılar tarafından danışmanlık faaliyeti olarak kabul edilmemeli ve yatırım kararlarına esas olarak alınmamalıdır. Bu bilgiler, belli bir getirinin sağlanmasına yönelik olarak verilmemekte ve bu yönde herhangi bir şekilde taahhüt veya garantimiz bulunmamaktadır. Bu itibarla bu sayfalarda yer alan ve hiç bir şekilde yönlendirici nitelikte olmayan hususlar hakkında herhangi bir sorumluluğumuz bulunmamaktadır. Gerek bu yayındaki, gerekse bu yayında kullanılan kaynaklardaki hata ve eksikliklerden ve bu yayındaki bilgilerin kullanılması sonucunda yatırımcıların ve/veya ilgili kişilerin uğrayabilecekleri doğrudan ve/veya dolaylı zararlardan, kâr yoksunluğundan manevi zararlardan her ne şekil ve surette olursa olsun üçüncü kişilerin uğrayabileceği her türlü zararlardan dolayı ALB Yatırım Menkul Değerler A.Ş. sorumlu tutulamaz. Burada yer alan yatırım bilgi, yorum ve tavsiyeleri yatırım danışmanlığı kapsamında değildir. Yatırım danışmanlığı hizmeti, yetkili kuruluşlar tarafından kişilerin risk ve getiri tercihleri dikkate alınarak kişiye özel sunulmaktadır. Burada yer alan yorum ve tavsiyeler ise genel niteliktedir. Bu tavsiyeler mali durumunuz ile risk ve getiri tercihlerinize uygun olmayabilir. Bu nedenle, sadece burada yer alan bilgilere dayanılarak yatırım kararı verilmesi beklentilerinize uygun sonuçlar doğurmayabilir.

ÇEKİNCE—Bu rapor tarafımızca doğruluğu kabul edilmiş kaynaklar kullanılarak hazırlanmış olup yatırımcılara kendi oluşturacakları yatırım kararlarında yardımcı olmayı hedeflemekte ve herhangi bir yatırım aracını alma veya satma yönünde yatırımcıların kararlarını etkilemeyi amaçlamamaktadır. Yatırımcıların verecekleri yatırım kararları ile bu raporda bulunan görüş, bilgi ve veriler arasında bir bağlantı kurulamayacağı gibi, söz konusu kararların neticesinde oluşabilecek yanlışlık ve zararlardan kurum çalışanları ile ALB Yatırım Menkul Değerler A.Ş.'nin herhangi bir sorumluluğu bulunmamaktadır. Bu rapordaki her türlü iç ce dış piyasa tablo grafikler, bu konularda resmi hizmet veren yetkili üçüncü kişi kurumlardan elde edilmiş olup, ALB Yatırım Menkul Değerler A.Ş. tarafından herhangi bir maddi menfaat beklentisi olmaksızın genel anlamda bilgilendirmek amacıyla hazırlanmıştır. Bu raporda bulunan bilgiler belli bir gelirin sağlanmasına yönelik olarak verilmemektedir.