

Borsa İstanbul	Son	Günlük F. %
XUTUM	9226,16	0,90%
XU100	8044,02	0,72%
XU030	8726,23	0,59%
XU100 FİYAT/KAZANÇ ORANI	6,66	0,70%
BIST YAB. TAKAS ORANI	36,81	-0,22%

Yurtdışı Endeksler	Son	Günlük F. %
NASDAQ 100 INDEX	16832,92	0,07%
S&P 500 INDEX	4783,86	0,00%
DOW JONES INDEX	37592,98	-0,31%
DAX INDEX	16622,22	-0,49%

Pariteler	Son	Günlük F. %
USDTRY	30,10	0,07%
EURTRY	32,86	-0,31%
EURUSD	1,09	-0,33%
DOLAR ENDEKSİ	102,94	0,53%

Değerli Madenler	Son	Günlük F. %
XAUUSD - ONS ALTIN	2.049,36	-0,27%
XAGUSD - ONS GÜMÜŞ	23,09	-0,58%
GLDGR - GRAM ALTIN	1.983,60	-0,18%
XAGGR - GRAM GÜMÜŞ	22,35	-0,21%

Tahvil Faizleri	Son	Günlük F. %
TÜRKİYE 2 YILLIK TAHVİL FAİZİ	38,88	12,45%
TÜRKİYE 5 YILLIK TAHVİL FAİZİ	25,37	-1,35%
TÜRKİYE 10 YILLIK TAHVİL FAİZİ	27,08	0,69%
ABD 2 YILLIK TAHVİL FAİZİ	4,21	1,81%
ABD 10 YILLIK TAHVİL FAİZİ	4,00	1,52%
ALMANYA 10 YILLIK TAHVİL FAİZİ	2,24	1,41%

Risk ve Volatilite Göstergeleri	Son	Günlük F. %
TÜRKİYE 5 YILLIK CDS	306,27	--
VIX VOLATİLİTE ENDEKSİ	13,98	1,67%

Borsa İstanbul Hacim Liderleri	Hacim	Günlük F. %
THYAO	8.802.777.034	0,90
KCHOL	5.910.909.267	3,09
AKBNK	5.682.826.504	-0,18
ISCTR	4.732.887.935	-2,93
YKBNK	4.323.627.983	-2,27

Para Girişi	Değişim	Para Çıkışı	Değişim	Hisse	Endekse Etki	Hisse	Endekse Etki	
KCHOL	68.691.980	ISCTR	-	83.304.120	KCHOL	10,19	ISCTR	-8,44
AKBNK	56.520.750	GUBRF	-	71.600.220	TCELL	6,05	YKBNK	-6,18
PGSUS	35.072.750	KOZAL	-	30.848.690	FROTO	6,02	GARAN	-2,77
ASTOR	32.968.600	KRDMD	-	26.937.700	THYAO	5,78	GUBRF	-1,71
TCELL	32.499.420	PETKM	-	24.320.640	BIMAS	4,76	MAVI	-1,31

Günlük Model Portföy				Haftalık Model Portföy			
Hisse	Kapanış	Zarar Kes Seviyesi	Hedef Aralığı	Hisse	Alım Seviyesi	Zarar Kes Seviyesi	Hedef Aralığı

12 Aylık Model Portföy						
Hisse	Son Fiyat	Öneri Tarihi	Öneri Fiyatı	Hedef Fiyat	Değişim (%)	Açıklama
SOKM	55,40	18.10.2023	63,5	101,30	-12,76	İskontolu Çarpanlar, İstikrarlı Büyüme ve Defansif Özellikler
BIMAS	335,00	16.05.2023	152,50	375,20	119,67	Defansif Özellikle, İstikrarlı Büyüme ve Güçlü Ciro Hedefi
TAVHL	123,00	03.07.2023	93,35	181,40	31,76	Döviz Bazlı Gelirler, Yeni Yatırımlar
FROTO	787,00	08.05.2023	516,60	1100,00	52,34	Güçlü Büyüme, Elektrikli Araç Yatırımı, İhracat Potansiyeli
THYAO	251,00	09.05.2023	128,80	393,70	94,88	Cazip Çarpanlar ve 2033'e Kadar Güçlü Ciro Hedefi
ENJSA	48,14	12.05.2023	29,44	67,90	63,52	Enerjide Dönüşüm, İstikrarlı Büyüme ve Cazip Çarpanlar
COLLA	500,00	08.11.2023	419,00	572,00	19,33	
TCELL	61,00	08.11.2023	53,10	79,80	14,88	Güçlü Operasyonel Performans ve Yüksek İskonto
MAVI	127,10	16.06.2023	63,10	173,30	101,43	Cazip Değerlemeler, Güçlü Talep ve Defansif Özellikler

Jeopolitik Gerilime Bir Yenisi Daha!

İçerisinde bulunduğumuz dönemde süregelen jeopolitik gelişmelere bir yenisi daha eklendi. İran, Irak'ın Erbil kentinde birçok bölgeye füze ve insansız hava aracı saldırıları düzenledi. Jeopolitik bölgelerde süregelen bu gelişmeler riskli varlıklar üzerinde baskı uyandırabilir.

Borsa İstanbul haftanın ilk işlem gününü yüzde 0,72 yükselişle 8044 puandan tamamladı. 8000 seviyesinin üzerinde gelen kapanış satış baskılarını bir nebze azaltacak olsa da 8100 seviyesinin üzerinde kalıcılık sağlanana kadar 8000 seviyesinin altına yaşanabilecek sarkmalara karşı dikkatli olmakta fayda var.

Borsa İstanbul genelinde dün en çok değer kazanan sektörler sigorta, turizm ve elektrik olurken en çok değer kaybeden sektörler banka, faktoring ve taş toprak oldu. Borsa İstanbul genelinde ilk 5 kurum bazında 7,01 milyon TL para girişi gerçekleşirken bu girişte en yüksek pay KCHOL, AKBNK ve FROTO hisselerinde gerçekleşti. Para çıkışı en yüksek olan şirketler ise sırasıyla GUBRF, ISCTR ve KRDMMD oldu.

Borsa İstanbul'da negatif bir açılış bekliyoruz.

Saat	Günün Öne Çıkan Gelişmeleri	Beklenti	Önceki
10:00	Almanya TÜFE - Aylık (Aralık)	0,10%	-0,4%
10:00	Almanya TÜFE - Yıllık (Aralık)	0,037	3,2%
12:00	Euro Bölgesi TÜFE Beklentisi	--	10,5
13:00	Euro Bölgesi ZEW Ekonomik Hissiyat	--	23
13:00	Almanya ZEW Ekonomik Hissiyat	12	12,8

Teknik Analiz

BİST Teknik Görünüm

Borsa İstanbul 100 endeksi Pazartesi gününü yüzde 0,72 yükselişle 8044 seviyesinden tamamladı. Endekste hacim aylık ortalamasının üstünde 93 milyar TL gerçekleşti. Yukarı yönlü hareketlerde 8100 seviyesi öncelikli direnç noktası olarak izlenebilir. Aşağı yönlü hareketlerde ise 8000 seviyesi destek noktası olarak takip edilebilir.

Dirençler : 8100 / 8150 / 8200

Destekler : 8000 / 7910 / 7855

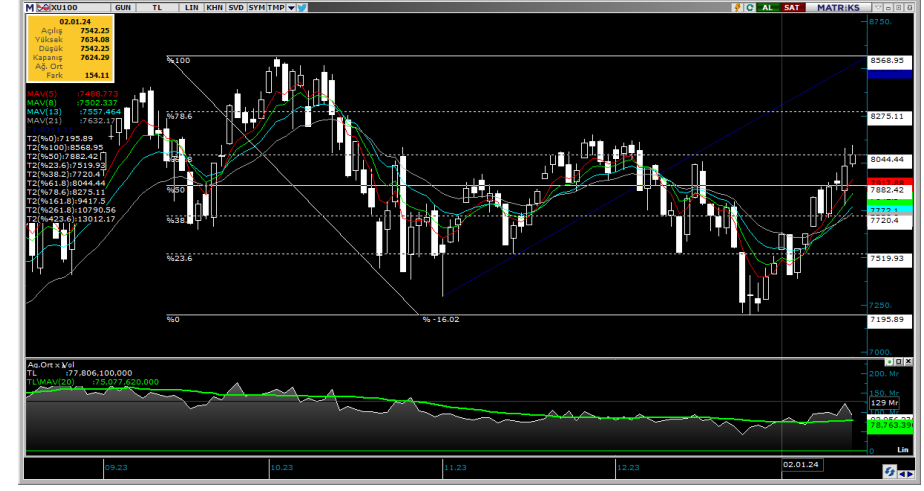

VIOP Teknik Görünüm

Endeks kontratı Pazartesi günü akşam seansını sınırlı pozitif bir görünümle 9163 seviyesinden tamamlarken uzlaşma fiyatı 9147 oldu. Endeks kontratında yukarı yönlü hareketlerde 9200 seviyesi direnç noktası olarak takip edilebilir. Aşağı yönlü hareketlerde ise 9000 seviyesi destek noktası olarak izlenebilir.

Dirençler: 9200 / 9250 / 9350

Destekler: 9000 / 8940 / 8875



Şirket Haberleri

MAVI: Şirketimizin, 500.000.000-TL (beşyüz milyon Türk Lirası) tutarındaki kayıtlı sermaye tavanı içerisinde, 198.628.000-TL (yüzdoksansekizmilyon altıyüzyirmisekizbin Türk Lirası)'lık çıkarılmış sermayesinin, tamamı "Geçmiş Yıl Karları" hesabında bulunan tutarlardan karşılanmak suretiyle 397.256.000-TL (üçyüzdoksanymilyonikiyüzeallıbtbin Türk Lirası)'na yükseltilmesine ilişkin olarak ihraç edilecek 198.628.000-TL (yüzdoksansekizmilyon altıyüzyirmisekizbin Türk Lirası) itibari değerdeki paylara ilişkin İhraç Belgesinin onaylanması ve Şirketimiz Esas Sözleşmesinin "Sermaye ve Paylar" başlıklı 6. maddesinin tadiline uygunluk görüşü verilmesi için Sermaye Piyasası Kurulu'na 15.01.2024 tarihinde başvuru yapılmıştır.

MMCAS: Şirketimizin %100 hissedarı olduğu ALPEFE İthalat İhracat Ticaret Anonim Şirketi ünvanlı, 1.000.000 TL (Bir Milyon Türk Lirası) sermayeli şirket kurulmuş olup 15.01.2024 tarihinde İstanbul Ticaret Sicili Müdürlüğü tarafından tescil edilmiş, tescile ilişkin ilan 15.01.2024 tarih ve 11000 sayılı Türkiye Ticaret Sicili Gazetesi'nde yayınlanmıştır.

VBTYZ: Şirketimizin Yönetim Kurulu'nun 29.11.2023 tarih ve 2023/30 sayılı kararı ve 08.12.2023 tarih ve 2023/31 sayılı kararları revize edilerek, söz konusu kararların yerine kaim olmak üzere Yönetim Kurulumuz 08.12.2023 tarih ve 2023/32 ve 09.12.2023 tarih ve 2023/33 sayılı karar almıştır. Söz konusu kararlarda toplam artırılacak sermaye tutarı olan 91.000.000 TL değişmemiş fakat sermaye artırımında kullanılacak iç kaynak tutarları (Emisyon Primi 58.764.345 TL Geçmiş Yıl Karları 32.235.655) değişmiştir.

DARDL: %100 oranda hisselerine sahip bulunduğumuz ve tam konsolidasyon olarak mali bilgileri şirketimiz mali tablolarında konsolide edilen satış ve dağıtım şirketimiz Dardanel Dağıtım A.Ş., Milli Savunma Bakanlığı'nın düzenlediği konserve ve hazır yemek ihalesinde toplam bedeli 513,7 milyon TL tutarlı (ihale verenin talebi ile % 20 oranda artabilecektir.) ihale kazanmıştır.

ATAKP: 2024 yılı ihracat projeksiyonlarımızın netleşmemesi nedeniyle Halka arz dönemi Fiyat Tespit Raporumuzda ihracat gelirleri dahil edilmemişti. Güncel gelişmeler ışığında şirketimiz, yurtdışı satış faaliyetleri kapsamında 2024 yılının ilk dondurulmuş patates sevkiyatını 551 Ton olarak gerçekleştirmiştir. Küresel koşullar ve yasal düzenlemeler paralelinde oluşturduğumuz 2024 yılı ihracat hedeflerimiz 2 döneme ayrılmıştır:

1. Yılın ilk 4 ayı, Nisan 2024 sonuna kadar; 5500 ton üzerinde ihracat hedeflemekteyiz.
2. Mayıs - Aralık 2024 dönemi için yasal düzenlemeler ve talep dinamikleri doğrultusunda hedef ihracat miktarı belirlenecektir.

SISE: Şirketimizin %100 iştiraki olan Şişecam Investment B.V. ile Icron Teknoloji Bilişim A.Ş. arasında 23.10.2023 tarihinde imzalanan Sermaye Artırımına İştirak Yolu ile Pay Alım Sözleşmesi uyarınca ve 21.12.2023 tarihli Rekabet Kurulu izni doğrultusunda, ICRON'un %3 oranındaki payı, mevcut ortaklarından hisseleri oranında, 3 milyon USD nakit ödeme karşılığında 15.01.2024'te, Şişecam Investment B.V. tarafından satın alınmıştır.

KAREL: Beş ana iş kolumuzdan, toplam cironun yüzde 25'ini teşkil eden Elektronik Kart ve Otomotiv iş kollarımıza ait üretime 14.01.2024'te yaşanan yangın nedeniyle ara verilmiştir. Yangın sonrası temizlik ve bakım çalışmalarına 16.01.2024'ten itibaren başlanılacak olup sigorta ve ekspertiz çalışmalarına başlanmıştır. Üretime ara verilen müşterilerimize ait mevcut siparişler için görüşmeler devam etmekte olup, bu bölümlerle ilgili gelişmeler kamuoyuyla paylaşılmaya devam edilecektir.

ALB Yatırım Araştırma Departmanı

Uğur AYDIN – Araştırma Yönetmeni

Ahmet Deniz YAĞBASAN– Araştırma Analisti

Ali Emre YILDIRIM – Araştırma Uzman Yardımcısı

Görkem ÖREN– Araştırma Stajyeri

T +90 (212) 370 0370

F +90 (212) 370 0371

arastirma@albyatirim.com.tr

Fulya Mah. Büyükdere
Cad. Torun Center No:74
A/80 34394 Şişli / İstanbul

YASAL UYARI–Burada yer alan her türlü bilgi, değerlendirme, yorum ve istatistiki şekil ve değerler hazırlandığı tarih itibarıyla mevcut piyasa koşulları ve güvenilirliğine inanılan kaynaklardan elde edilerek derlenmiştir. ALB Yatırım Menkul Değerler A.Ş. tarafından, karşılığında herhangi bir maddi menfaat temin edilmeksizin, genel anlamda bilgi vermek amacıyla hazırlanmış olup, hiçbir şekilde yönlendirici nitelikte olmayan bilgiler yatırımcılar tarafından danışmanlık faaliyeti olarak kabul edilmemeli ve yatırım kararlarına esas olarak alınmamalıdır. Bu bilgiler, belli bir getirinin sağlanmasına yönelik olarak verilmemekte ve bu yönde herhangi bir şekilde taahhüt veya garantimiz bulunmamaktadır. Bu itibarla bu sayfalarda yer alan ve hiç bir şekilde yönlendirici nitelikte olmayan hususlar hakkında herhangi bir sorumluluğumuz bulunmamaktadır. Gerek bu yayındaki, gerekse bu yayında kullanılan kaynaklardaki hata ve eksikliklerden ve bu yayındaki bilgilerin kullanılması sonucunda yatırımcıların ve/veya ilgili kişilerin uğrayabilecekleri doğrudan ve/veya dolaylı zararlardan, kâr yoksunluğundan manevi zararlardan her ne şekil ve surette olursa olsun üçüncü kişilerin uğrayabileceği her türlü zararlardan dolayı ALB Yatırım Menkul Değerler A.Ş. sorumlu tutulamaz. Burada yer alan yatırım bilgi, yorum ve tavsiyeleri yatırım danışmanlığı kapsamında değildir. Yatırım danışmanlığı hizmeti, yetkili kuruluşlar tarafından kişilerin risk ve getiri tercihleri dikkate alınarak kişiye özel sunulmaktadır. Burada yer alan yorum ve tavsiyeler ise genel niteliktedir. Bu tavsiyeler mali durumunuz ile risk ve getiri tercihlerinize uygun olmayabilir. Bu nedenle, sadece burada yer alan bilgilere dayanarak yatırım kararı verilmesi beklentilerinize uygun sonuçlar doğurmayabilir.

ÇEKİNCE–Bu rapor tarafımızca doğruluğu kabul edilmiş kaynaklar kullanılarak hazırlanmış olup yatırımcılara kendi oluşturacakları yatırım kararlarında yardımcı olmayı hedeflemekte ve herhangi bir yatırım aracını alma veya satma yönünde yatırımcıların kararlarını etkilemeyi amaçlamamaktadır. Yatırımcıların verecekleri yatırım kararları ile bu raporda bulunan görüş, bilgi ve veriler arasında bir bağlantı kurulamayacağı gibi, söz konusu kararların neticesinde oluşabilecek yanlışlık ve zararlardan kurum çalışanları ile ALB Yatırım Menkul Değerler A.Ş.'nin herhangi bir sorumluluğu bulunmamaktadır. Bu rapordaki her türlü iç ce dış piyasa tablo grafikler, bu konularda resmi hizmet veren yetkili üçüncü kişi kurumlardan elde edilmiş olup, ALB Yatırım Menkul Değerler A.Ş. tarafından herhangi bir maddi menfaat beklentisi olmaksızın genel anlamda bilgilendirmek amacıyla hazırlanmıştır. Bu raporda bulunan bilgiler belli bir gelirin sağlanmasına yönelik olarak verilmemektedir.