

15 HAZİRAN 2022, ÇARŞAMBA | BİST GÜNLÜK BÜLTEN

Yurtiçi Endeksler	Son	Günlük Fark (%)	30 Günlük Fark (%)	52 Haftalık Fark (%)	Günlük Hacim (Mn TL)
VIOP 30	2.812 ▼	-0,62 ▼	-0,35 ▲	78,20	10.137
BİST 30	2.757 ▼	-0,24 ▲	2,79 ▲	76,53	25.922
BİST 100	2.509 ▼	-0,05 ▲	3,71 ▲	71,74	33.287

Sektörel Endeksler	Son	Günlük Fark (%)	30 Günlük Fark (%)	52 Haftalık Fark (%)	Günlük Hacim (Mn TL)
BİST BANKA	2.094 ▼	-2,00 ▲	3,75 ▲	68,85	4.284
BİST SINAİ	4.356 ▼	-0,18 ▲	2,24 ▲	66,41	16.461
BİST GIDA	2.670 ▼	-0,46 ▲	8,02 ▲	35,08	1.410
BİST TEKNOLOJİ	2.852 ▲	2,77 ▲	5,72 ▲	53,18	1.765
BİST BİLİŞİM	1.352 ▲	3,35 ▲	9,75 ▲	56,53	820
BİST METAL	8.369 ▼	-1,84 ▼	-7,78 ▲	56,41	3.985
BİST ULAŞTIRMA	5.255 ▼	-0,17 ▲	13,12 ▲	170,31	5.105
BİST HOLDİNG	2.254 ▼	-0,19 ▲	6,42 ▲	79,38	6.243

FOMC'de 75 Baz Puan Beklentisi Artıyor.

ABD'de beklentinin üzerinde ve 40 yılın en yüksek seviyesine ulaşan enflasyon sonrasında FOMC toplantısında 75 baz puan artış bekleyen ekonomistlerin sayısı artıyor. FED Funds Futures'da ise Haziran ve Temmuz ayında 75'er faiz artışı ile toplamda 150 bp faiz artışı öngörülüyor. Bu akşam TSI 21:00'da açıklanacak olan FOMC kararı sonrasında 21:30'da Powell'ın yapacağı konuşma gelecek döneme dair Fed'in sıkılaştırma stratejileri için önem arz edebilir. Yurtiçinde ise bankaların, yabancı para yükümlülükleri için tutacağı TL cinsi tahvillere 5 yıl ve daha uzun vade şartı getirildi. Bu karar sonrasında Türkiye 10 yıllık tahvil faizi %18,50 seviyesine kadar geri çekilme gösterdi.

ENDEKSE ETKİ (BİST 100)			
POZİTİF		NEGATİF	
HİSSE	Endekse Etki (Puan)	Endekse Etki (Puan)	HİSSE
ENKAI	4,38	-4,78	EREGL
SASA	3,31	-2,87	ISCTR
BIMAS	2,48	-1,89	ISGYO
ASELS	1,18	-1,32	SISE
KCHOL	1,00	-1,10	YKBNK
AKSEN	0,95	-0,70	TSKB
MGROS	0,82	-0,59	TUPRS
KOZAL	0,60	-0,54	AKBNK
DOAS	0,60	-0,52	BERA
EGEEN	0,55	-0,42	GUBRF
SNGYO	0,49	-0,39	THYAO
FROTO	0,41	-0,33	KRDMD
KOZAA	0,38	-0,32	KARSN
CIMSA	0,28	-0,32	SAHOL
OYAKC	0,24	-0,25	ISDMR

Borsa İstanbul'da ise Salı günü yatay bir kapanış gerçekleşti. Bilişim grubu %3,35 ile endekste en çok değer kazanan sektör olurken bankacılık grubu %2,00 düşüşle endekste en çok değer kaybeden sektör oldu. Endekste yaşanan hareketlilikte pozitif etki ENKAI ve SASA hisselerinden gelirken negatif etki EREGL ve ISCTR hisselerinden geldi. VIOP akşam seansında ise 2812 ile yatay bir kapanış gerçekleşti.

ABD endeksleri pozitif açılışın ardından Salı gününü hafif negatif bir görünüm ile tamamladı. Dow Jones %0,50 seviyesinde kayıp yaşarken S&P500 %0,38 seviyesinde geri çekildi. Nasdaq ise Salı gününü %0,18 yükseliş ile tamamladı. Sabah saatlerinde ise ABD vadeli endeks kontratları %0,15 - %0,45 seviyeleri arasında hafif pozitif bir seyir sürdürüyor. ABD 10 yıllık gösterge faiz ise 2011 yılından sonra ilk defa %3,50 seviyesine yükseldi.

Avrupa piyasalarında Dax endeksi Salı gününü %0,91 seviyesinde geri çekilme ile tamamladı. Dün açıklanan Euro bölgesi ZEW ekonomik hissiyatı -28 olarak açıklandı. Cuma günü açıklanacak Euro bölgesi TÜFE rakamları ECB'nin gelecek dönem kararlarında etkili olacaktır.

GÜNLÜK PARA GİRİŞ OLAN HİSSELER İLK 10 KURUM (TL)					
Sembol	Para Girişi	Sembol	Para Girişi	Sembol	Para Girişi
SASA	21.736.110	TKFEN	3.886.514	KRVGD	1.032.002
GARAN	16.851.140	MAVI	3.020.466	TMSN	964.891
KCHOL	12.378.370	MGROS	2.727.456	PEGYO	954.567
ASELS	11.782.650	SAHOL	1.842.856	TRILC	939.595
BIMAS	10.531.020	CCOLA	1.834.142	AKFGY	932.715
ENKAI	6.445.340	PETKM	1.262.124	ISSEN	918.032
ALARK	5.754.542	CRFSA	1.208.973	SELEC	885.476
AKSEN	5.542.688	MEDTR	1.174.428	JANTS	816.452
AKBNK	4.385.216	GSDHO	1.073.187	RTALB	802.830
KOZAA	4.251.808	TRCAS	1.062.386	INVEO	684.890

GÜNLÜK PARA ÇIKIŞI OLAN HİSSELER İLK 10 KURUM (TL)					
Sembol	Para Çıkışı	Sembol	Para Çıkışı	Sembol	Para Çıkışı
EREGL	-75.829.470	SISE	-6.072.320	CIMSA	-2.566.680
YKBNK	-19.828.250	KARSN	-5.987.716	VAKBN	-2.552.984
THYAO	-16.207.100	EKGYO	-5.811.432	HALKB	-2.089.252
TSKB	-11.008.620	ISGYO	-5.254.168	ECILC	-1.952.539
TUPRS	-8.841.496	KRDMD	-4.862.184	IZMDC	-1.913.767
BERA	-8.727.002	ARCLK	-4.735.126	ULUUN	-1.897.140
ISCTR	-7.310.312	TCELL	-3.298.448	AGYO	-1.592.631
MOBTL	-7.088.872	TUKAS	-3.043.974	TTKOM	-1.471.320
KOZAL	-6.535.424	TOASO	-3.004.768	YATAS	-1.400.179
HEKTS	-6.427.238	DARDL	-2.622.462	VKGYO	-1.231.962

En Çok Yükselen				En Çok Düşen				Hacmi En Yüksek				
Hisse	Son	Değişim (%)		Hisse	Son	Değişim (%)		Hisse	Son	Değişim (%)	Hacim	
MZHLD	96,25	▲	10,00	ISGYO	12,87	▼	-9,94	THYAO	46,86	▼	-0,30	4.598.744.608
MEGAP	6,49	▲	10,00	TSGYO	4,94	▼	-9,85	SASA	44,56	▲	4,55	2.418.479.679
IDEAS	19,69	▲	10,00	TSKB	2,20	▼	-7,17	EREGL	30,42	▼	-2,31	2.400.496.199
MERIT	31,94	▲	9,99	ULUUN	18,30	▼	-6,78	SISE	21,94	▼	-0,99	2.185.662.587
PENTA	473,60	▲	9,99	MOBTL	1,76	▼	-5,88	KRDMD	13,03	▼	-0,91	1.211.573.612
FONET	15,78	▲	9,97	BERA	12,78	▼	-5,40	ASELS	23,28	▲	2,11	944.974.095
RTALB	14,79	▲	9,96	ISCTR	4,80	▼	-4,76	SAHOL	19,62	▼	-0,41	917.465.888
PKENT	151,50	▲	9,94	CUSAN	9,55	▼	-4,69	GARAN	15,01	▼	-0,46	867.601.055
TRCAS	8,80	▲	9,73	KUYAS	6,20	▼	-4,62	KOZAL	184,40	▲	1,82	837.466.435
GLRYH	3,05	▲	9,71	DAGI	3,63	▼	-4,22	YKBNK	4,62	▼	-2,33	806.220.440

YURTDIŞI PİYASALAR				
Amerika	Son	Günlük Değişim (%)	30 Günlük Fark (%)	
Nasdaq	10.828,34	▲	0,18	-8,27
S&P 500	3.735,48	▼	-0,38	-7,17
Avrupa	Son	Günlük Değişim (%)	30 Günlük Fark (%)	
DAX	13.304,39	▼	-0,91	-5,16
İngiltere FTSE100	7.187,46	▼	-0,25	-3,11
Fransa CAC 40	5.949,84	▼	-1,20	-6,49
Asya	Son	Günlük Değişim (%)	30 Günlük Fark (%)	
Shanghai Comp.	3.288,91	▲	1,02	6,63
Hang Seng (Hong Kong)	21.067,99	▲	0,00	5,88
Tokyo NIKKEİ 225	26.629,86	▼	-1,32	0,77

Döviz Piyasası	Son	Günlük Değişim (%)	30 Günlük Fark (%)	
USDTRY	17,27	▲	0,06	11,59
EURTRY	17,99	▲	0,13	11,61
GBPTRY	20,73	▼	-1,33	9,27
EURUSD	1,04	▲	0,09	0,03
USDJPY	135,41	▲	0,72	4,79
GBPUSD	1,20	▼	-1,15	-2,19
Emtialar	Son	Günlük Değişim (%)	30 Günlük Fark (%)	
Ons Altın	1.809,00	▼	-0,57	-0,16
Gram Altın	1.004,61	▼	-0,51	11,43
Gümüş	21,03	▼	-0,28	-0,40
Brent Petrol	118,80	▼	-1,35	7,96
Bakır	4,22	▼	-0,77	2,16
Ekonomik Göstergeler	Son	Günlük Değişim (%)	30 Günlük Fark (%)	
ABD 2 Yıllık	3,431	▲	2,17	32,88
ABD 10 Yıllık	3,484	▲	3,57	19,36
Türkiye 2 Yıllık	25,44	▼	-0,14	-8,37
Türkiye 10 Yıllık	18,56	▼	-20,38	-22,21
Almanya 2 Yıllık	1,234	▲	6,01	1042,59
Almanya 10 Yıllık	1,753	▲	7,02	85,31

Bist100 endeksi, dün pozitif açılış yapmasına rağmen gün içerisinde gelen satışlar sonrası yatay bir kapanış gerçekleştirdi. Aşağı yönlü baskı devam ederken olası satışlarda 2491 ve 2478 seviyeleri destek bölgesi olarak izlenebilir. Alımların gelmesi durumunda ise 2510 ve 2532 seviyeleri direnç olarak izlenebilir.

Dirençler: 2510 / 2532 / 2562

Destekler: 2491 / 2478 / 2441

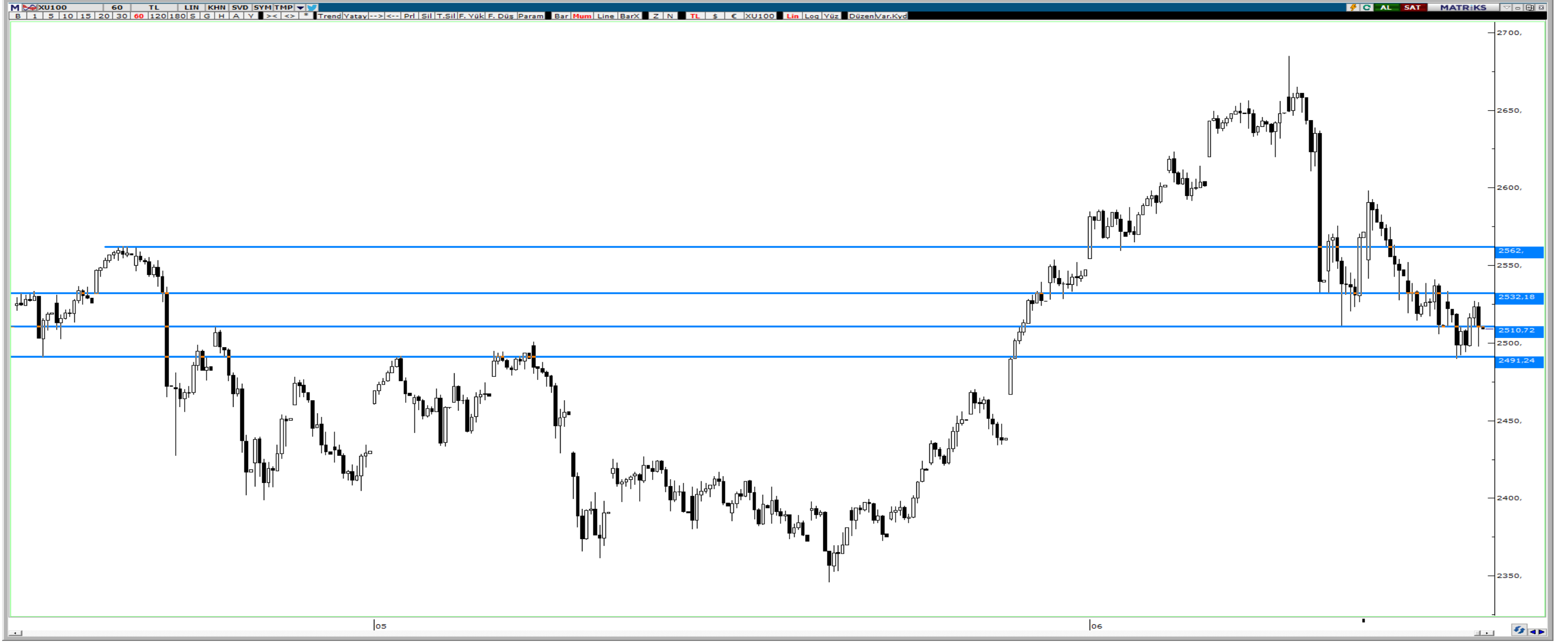

VIOP Teknik Görünüm

Viop endeks kontratı, gün içerisinde yaşanan geri çekilme sonrası 2782 seviyesinde destek buldu. Olası aşağı yönlü hareketlerde 2782 ve 2724 seviyeleri destek bölgeleri olarak takip edilirken, yukarı yönlü hareketlerde 2866 ve 2927 seviyeleri sıralı direnç olarak takip edilebilir.

Dirençler: 2866 / 2927 / 3000

Destekler: 2782 / 2724 / 2670



HAFTALIK EKONOMİK TAKVİM

13 - 17 Haziran 2022

Saat				Beklenti	Önceki
13 Haziran 2022 / Pazartesi					
09:00	GBP	***	İngiltere GSYİH Aylık	--	-0,10%
09:00	GBP	**	İngiltere Sanayi Üretimi Aylık	--	-0,20%
09:00	GBP	**	İngiltere Sanayi Üretimi Yıllık	--	0,70%
09:00	GBP	**	İngiltere İmalat Üretimi Aylık	--	-0,20%
09:00	GBP	**	İngiltere İmalat Üretimi Yıllık	--	1,90%
09:00	GBP	**	İngiltere Ticaret Dengesi GBP/Mn	--	-£11552m
10:00	TRY	*	Türkiye Cari Hesap Bakiyesi	-3.10b	-5.55b
10:00	TRY	**	Türkiye Sanayi Üretimi Aylık	--	-1,80%
10:00	TRY	**	Türkiye Sanayi Üretimi Yıllık	7,00%	9,60%
10:00	TRY	**	Türkiye Perakende Ticaret Yıllık	--	2,50%
14 Haziran 2022 / Salı					
07:30	JPY	*	Japonya Kapasite Kullanımı Aylık	--	-1,60%
07:30	JPY	**	Japonya Sanayi Üretimi Aylık	--	-1,30%
07:30	JPY	**	Japonya Sanayi Üretimi Yıllık	--	-4,80%
09:00	EUR	***	Almanya TÜFE Aylık	0,90%	0,90%
09:00	EUR	***	Almanya TÜFE Yıllık	7,90%	7,90%
12:00	EUR	***	Euro Bölgesi ZEW Ekonomik Hissiyat	--	-29,5
14:00	USD	**	OPEC Aylık Raporu	--	--
15:30	USD	***	ABD ÜFE Aylık	0,80%	0,50%
15:30	USD	***	ABD Çekirdek ÜFE Aylık	0,60%	0,40%
15:30	USD	***	ABD ÜFE Yıllık	10,80%	11,00%
15:30	USD	***	ABD Çekirdek ÜFE Yıllık	8,60%	8,80%
15 Haziran 2022 / Çarşamba					
02:50	JPY	*	Japonya Çekirdek Makine Siparişleri Aylık	-1,30%	7,10%
02:50	JPY	*	Japonya Çekirdek Makine Siparişleri Yıllık	5,20%	7,60%
05:00	CNY	**	Çin Sanayi Üretimi Yıllık	-1,00%	-2,90%
05:00	CNY	**	Çin Perakende Satışlar Yıllık	-7,10%	-11,10%
09:45	EUR	**	Fransa TÜFE Aylık	0,60%	0,60%
09:45	EUR	**	Fransa TÜFE Yıllık	5,20%	5,20%
10:00	TRY	**	Türkiye Konut Satışları	--	133.1k
10:00	TRY	**	Türkiye Konut Satışları Yıllık	--	38,80%
11:00	TRY	*	Türkiye Bütçe Dengesi	--	-50.2b
12:00	EUR	**	Euro Bölgesi Sanayi Üretimi Aylık	0,70%	-1,80%
12:00	EUR	**	Euro Bölgesi Sanayi Üretimi Yıllık	-0,90%	-0,80%
12:00	EUR	**	Euro Bölgesi Ticaret Dengesi	--	-17.6b
14:00	USD	**	ABD Mortgage Başvuruları	--	-6,50%
15:30	USD	**	ABD Perakende Satışlar Aylık	0,20%	0,90%
15:30	USD	*	ABD Otomobil Harici Perakende Satışlar Aylık	0,80%	0,60%
15:30	USD	*	ABD Otomobil ve Gaz Harici Perakende Satışlar	0,50%	1,00%
19:00	EUR	***	ECB Başkanı Lagarde'ın Konuşması	--	--
21:00	USD	***	ABD FOMC Faiz Kararı (Alt Sınır)	1,25%	0,75%
21:00	USD	***	ABD FOMC Faiz Kararı (Üst Sınır)	1,50%	1,00%
21:30	USD	***	FED Başkanı Powell'in Konuşması	--	--
16 Haziran 2022 / Perşembe					
02:50	JPY	**	Japonya İthalat Yıllık	43,70%	28,20%
02:50	JPY	**	Japonya Ticaret Dengesi	-¥2063.8b	-¥839.2b
02:50	JPY	**	Japonya İhracat Yıllık	16,30%	12,50%
14:00	GBP	***	İngiltere BoE Faiz Kararı	1,25%	1,00%
14:30	TRY	**	Türkiye Konut Fiyat Endeksi Yıllık	--	109,97%
14:30	TRY	**	Türkiye Konut Fiyat Endeksi Aylık	--	9,28%
15:30	USD	*	ABD İnşaat Başlangıçları Aylık	-0,60%	-0,20%
15:30	USD	*	ABD İlk İşsizlik Başvuruları	--	229k
15:30	USD	*	ABD Devam Eden İşsizlik Başvuruları	--	1306k
17 Haziran 2022 / Cuma					
12:00	EUR	***	Euro Bölgesi TÜFE Yıllık	8,10%	7,40%
12:00	EUR	***	Euro Bölgesi TÜFE Aylık	0,80%	0,80%
12:00	EUR	***	Euro Bölgesi Çekirdek TÜFE Yıllık	3,80%	3,80%
15:45	USD	***	FED Başkanı Powell'in Konuşması	--	--
16:15	USD	**	ABD Sanayi Üretimi Aylık	0,50%	1,10%
16:15	USD	**	ABD Kapasite Kullanımı	79,30%	79,00%

ALB Yatırım Araştırma Departmanı

Emre ÇAYIRLI – Araştırma Müdürü

Rıdvan YİĞİTBİLEK – Araştırma Uzmanı

Ahmet Deniz YAĞBASAN – Araştırma Uzman Yrd.

Emir AKKUŞ – Araştırma Stajyeri

T +90 (212) 370 0370
F +90 (212) 370 0371
bilgi@albyatirim.com.tr

Fulya Mah. Büyükdere
Cad. Torun Center No:74
A/80 34394 Şişli / İstanbul

YASAL UYARI—Burada yer alan her türlü bilgi, değerlendirme, yorum ve istatistiki şekil ve değerler hazırlandığı tarih itibariyle mevcut piyasa koşulları ve güvenilirliğine inanılan kaynaklardan elde edilerek derlenmiştir. ALB Yatırım Menkul Değerler A.Ş. tarafından, karşılığında herhangi bir maddi menfaat temin edilmeksizin, genel anlamda bilgi vermek amacıyla hazırlanmış olup, hiçbir şekilde yönlendirici nitelikte olmayan bilgiler yatırımcılar tarafından danışmanlık faaliyeti olarak kabul edilmemeli ve yatırım kararlarına esas olarak alınmamalıdır. Bu bilgiler, belli bir getirinin sağlanmasına yönelik olarak verilmemekte ve bu yönde herhangi bir şekilde taahhüt veya garantimiz bulunmamaktadır. Bu itibarla bu sayfalarda yer alan ve hiç bir şekilde yönlendirici nitelikte olmayan hususlar hakkında herhangi bir sorumluluğumuz bulunmamaktadır. Gerek bu yayındaki, gerekse bu yayında kullanılan kaynaklardaki hata ve eksikliklerden ve bu yayındaki bilgilerin kullanılması sonucunda yatırımcıların ve/veya ilgili kişilerin uğrayabilecekleri doğrudan ve/veya dolaylı zararlardan, kâr yoksunluğundan manevi zararlardan her ne şekil ve surette olursa olsun üçüncü kişilerin uğrayabileceği her türlü zararlardan dolayı ALB Yatırım Menkul Değerler A.Ş. sorumlu tutulamaz. Burada yer alan yatırım bilgi, yorum ve tavsiyeleri yatırım danışmanlığı kapsamında değildir. Yatırım danışmanlığı hizmeti, yetkili kuruluşlar tarafından kişilerin risk ve getiri tercihleri dikkate alınarak kişiye özel sunulmaktadır. Burada yer alan yorum ve tavsiyeler ise genel niteliktedir. Bu tavsiyeler mali durumunuz ile risk ve getiri tercihlerinize uygun olmayabilir. Bu nedenle, sadece burada yer alan bilgilere dayanılarak yatırım kararı verilmesi beklentilerinize uygun sonuçlar doğurmayabilir.

ÇEKİNCE—Bu rapor tarafımızca doğruluğu kabul edilmiş kaynaklar kullanılarak hazırlanmış olup yatırımcılara kendi oluşturacakları yatırım kararlarında yardımcı olmayı hedeflemekte ve herhangi bir yatırım aracını alma veya satma yönünde yatırımcıların kararlarını etkilemeyi amaçlamamaktadır. Yatırımcıların verecekleri yatırım kararları ile bu raporda bulunan görüş, bilgi ve veriler arasında bir bağlantı kurulamayacağı gibi, söz konusu kararların neticesinde oluşabilecek yanlışlık ve zararlardan kurum çalışanları ile ALB Yatırım Menkul Değerler A.Ş.'nin herhangi bir sorumluluğu bulunmamaktadır. Bu rapordaki her türlü iç ce dış piyasa tablo grafikler, bu konularda resmi hizmet veren yetkili üçüncü kişi kurumlardan elde edilmiş olup, ALB Yatırım Menkul Değerler A.Ş. tarafından herhangi bir maddi menfaat beklentisi olmaksızın genel anlamda bilgilendirmek amacıyla hazırlanmıştır. Bu raporda bulunan bilgiler belli bir gelirin sağlanmasına yönelik olarak verilmemektedir.