

	Kapanış	Günlük Fark	Pivot 1. Direnç	Pivot 1. Destek	Yüksek	Düşük	Günlük Hacim
XUTUM	5452,54	0,00%	5479,55	5425,17	0,00	0,00	-
XU100	4924,64	0,00%	4953,57	4897,58	0,00	0,00	-
XU030	5408,82	0,00%	5446,22	5378,76	0,00	0,00	-
X30YVADE	5474,25	0,00%	5524,17	5437,17	0,00	0,00	-

Yurtdışı Endeksler	Son	Günlük F. %
FTSE ALL WORLD INDEX	426,20	-0,06%
FTSE ALL WORLD INDEX - EMERGING	646,00	-0,04%
S&P 500 INDEX	4105,70	0,37%
NASDAQ 100 INDEX	13062,60	0,74%
DOW JONES INDEX	33485,29	0,01%
DAX INDEX	15597,89	0,50%
VOLATILITY INDEX	18,40	-3,56%
DOLAR ENDEKSİ	102,25	0,15%
BORSA İSTANBUL YAB. TAKAS ORANI	28,61	-0,24%

Yurtdışı Vadeli Endeksler	Son	Günlük F. %
S&P 500 FUTURE	4129,75	-0,05%
DOW JONES FUTURE	33666,00	0,02%
NASDAQ 100 FUTURE	13134,50	-0,28%
DAX FUTURE	15782,00	0,86%

Pariteler	Son	Günlük F. %
USDTRY	19,25	0,00%
EURTRY	20,97	-0,26%
EURUSD	1,09	-0,11%

Değerli Madenler	Son	Günlük F. %
XAUUSD - ONS ALTIN	1.992,05	-0,77%
XAGUSD - ONS GÜMÜŞ	24,77	-0,86%
GLDGR - GRAM ALTIN	1.233,03	-0,77%
XAGGR - GRAM GÜMÜŞ	15,33	-0,86%

Sektör Endeksleri	Son	Günlük F. %
XUSIN	8.039,04	0,00%
XGIDA	4.776,37	0,00%
XUTEK	5.160,82	0,00%
XBANK	4.363,44	0,00%
XMANA	11.131,92	0,00%
XULAS	14.406,49	0,00%
XHOLD	4.596,86	0,00%
XMADN	5.195,63	0,00%

Saat	Günün Öne Çıkan Gelişmeleri	Beklenti	Önceki	Hisse	Hacim
10:00	Türkiye Bütçe Dengesi	-8.50b	-9.85b	THYAO	0
10:00	Türkiye İşsizlik Oranı	--	9.7%	EREGL	0
				KOZAL	0
				TUPRS	0
				TOASO	0
				SISE	0

Para Girişi	Değişim	Para Çıkışı	Değişim	Hisse	Endekse Etki	Hisse	Endekse Etki
AKBNK	17.174.800	THYAO	- 24.830.700	THYAO	0,00	TUPRS	0,00
OYAKC	14.986.080	TTKOM	- 19.942.070	BIMAS	0,00	EREGL	0,00
GESAN	14.537.020	SISE	- 14.646.080	FROTO	0,00	SASA	0,00
SAHOL	13.908.050	KOZAL	- 14.300.520	TOASO	0,00	SISE	0,00
TUPRS	11.785.030	ASTOR	- 13.737.760	CCOLA	0,00	AKBNK	0,00

## Borsa'da Belirsizlik Hâkim!

Borsa İstanbul'da seçim ve alternatif getiri araçlarına yönelik belirsizlik nedeniyle 5000 seviyesi aşılmakta zorlanılıyor. Seçimlere 35 günden kısa bir süre kalması ve KKM ile mevduat faizlerinde son dönemlerin en yüksek seviyesine ulaşılması Borsa İstanbul'da para çıkışına neden olmaktadır.

Geçtiğimiz haftayı 4680 – 5030 seviyeleri arasında gerçekleşen hareketlilikle haftayı 4924 seviyesinde tamamladı. Ulaştırma, İletişim ve İnşaat sektörleri geçtiğimiz haftanın öne çıkan sektörleri olurken Banka ve Metal Ana Sanayi hisseleri geçtiğimiz haftayı negatif tamamlayan sektörler arasında yer aldı. Bu süreçten sonra 5000 seviyesi endekste aşılması gereken önemli bir seviye olarak yer alırken 4890 ve 4860 seviyeleri ise önemli destek noktaları olarak takip edilebilir.

Küresel piyasalarda ise Cuma günü önemli bir veri olan ABD Tarım Dışı İstihdam beklentilere paralel bir artış ile 236 bin olarak açıklandı.

Borsa İstanbul'da bugün yatay bir açılış bekliyoruz.

#### Pay Piyasasında Net En Çok Alım Yapan Kurumlar

Kurum Adı	Alış - TL	Satış - TL	Net - TL
INFO YATIRIM MENİ	3.301.680.886	3.083.662.808	218.018.078
GEDİK YATIRIM	1.849.546.125	1.723.786.119	125.760.007
QNB FINANS YAT.	1.669.639.449	1.564.030.821	105.608.628
MEKSA YATIRIM	843.685.972	791.709.823	51.976.149
PHILLIPCAPITAL M	1.206.751.494	1.158.527.065	48.224.428

#### Pay Piyasasında Net En Çok Satım Yapan Kurumlar

Kurum Adı	Alış - TL	Satış - TL	Net - TL
AK YATIRIM	2.457.108.552	2.742.026.352	- 284.917.799
ZIRAAT YAT.	2.412.186.092	2.533.889.884	- 121.703.792
TERA YATIRIM MEN	291.574.441	363.530.793	- 71.956.352
TACIRLER YAT.	1.393.056.670	1.462.030.628	- 68.973.958
HSBC YATIRIM	95.838.338	146.158.795	- 50.320.457

#### Vadeli İşlem Piyasasında Net En Çok Alım Yapan Kurumlar - F\_XU0300423

Kurum Adı	Alış - TL	Satış - TL	Net - TL
TACIRLER YAT.	6.199	3.447	2.752
GEDİK YATIRIM	6.018	4.544	1.474
DENİZ YATIRIM	5.315	4.013	1.302
BANK-OF-AMERICA	8.087	7.145	942
ZIRAAT YAT.	1.361	426	935

#### Vadeli İşlem Piyasasında Net En Çok Satım Yapan Kurumlar - F\_XU0300423

Kurum Adı	Alış - TL	Satış - TL	Net - TL
IS YATIRIM	8.159	12.605	- 4.446
GARANTI BBVA	4.065	6.912	- 2.847
YAPI KREDİ YAT.	28.105	30.567	- 2.462
ATA YATIRIM	793	1.722	- 929
QNB FINANS YAT.	2.432	2.918	- 486

#### Vadeli İşlem Piyasasında Net En Çok Alım Yapan Kurumlar - F\_XU0300623

Kurum Adı	Alış - TL	Satış - TL	Net - TL
BANK-OF-AMERICA	403	0	403
INTEGRAL YATIRI	87	0	87
INFO YATIRIM ME	164	132	32
GEDİK YATIRIM	38	7	31
OSMANLI YATIRIM	51	35	16

#### Vadeli İşlem Piyasasında Net En Çok Satım Yapan Kurumlar - F\_XU0300623

Kurum Adı	Alış - TL	Satış - TL	Net - TL
IS YATIRIM	15	295	-280
VAKIF YAT.	104	281	-177
DENİZ YATIRIM	226	262	-36
GLOBAL MENKUL	6	35	-29
MEKSA YATIRIM	26	52	-26

#### Bu Hafta Gerçekleşecek Genel Kurul Toplantıları

Hisse	Genel Kurul Tarihi		Katılım Bilgileri	
	Karar Tarihi	Genel Kurul Tarihi	Pay Sahibi Olunması Gereken Son Tarih	Şehir / İlçe
ALFAS	10.03.2023	10.04.2023	9.04.2023	Ankara / Çankaya
BIOEN	21.03.2023	14.04.2023	13.04.2023	İstanbul / Beykoz
ECILIC	13.03.2023	11.04.2023	10.04.2023	İstanbul / Şişli
GARAN	17.03.2023	13.04.2023	12.04.2023	İstanbul / Beşiktaş
MGROS	17.03.2023	11.04.2023	10.04.2023	İstanbul / Ataşehir
PSGYO	17.03.2023	12.04.2023	11.04.2023	Ankara / Çankaya

#### Bu Hafta Gerçekleşecek Temettü Ödemeleri

Hisse	Kullanım Tarihi		Ödenecek Nakit Kar Payı	
	Teklif Edilen	Kesinleşen	Kar Payı Net TL	Kar Payı Net %
AKSA	11.04.2023	11.04.2023	2,1690	216,9000
ALKIM	12.04.2023	12.04.2023	0,8333	83,3333
EKGYO	12.04.2023	12.04.2023	0,2390	23,9000
ENJSA	12.04.2023	12.04.2023	2,0700	207,0000
ENKAI	12.04.2023	12.04.2023	0,3633	36,3333
SKBNK	10.04.2023	10.04.2023	0,0508	5,0879

#### Bu Hafta Sermaye Artırımı Yapacak Şirketler

Hisse	Sermaye Artırımı		Sermaye Bilgileri	
	Bedelli / Bedelsiz Oranı	Hak Kullanım Başlangıcı	Mevcut Sermaye	Ulaşılabilecek Sermaye



## Şirket Haberleri

**KUYAS:** Şirketimiz 21.06.2022 tarihli KAP yayınında kamuoyuna duyurduğu üzere tarafımıza rezerve edilen 20 adet 4. grup maden arama ruhsat başvurusu süreçleri sonuçlanmıştır. Maden ve Petrol İşleri Genel Müdürlüğünün Kuyaş Yatırım Anonim Şirketi'ne rezerve ettiği 20 adet ruhsat başvurusu (yaklaşık 400.000.000 m2 alan) süreçleri tamamlanmış ve arama ruhsatları MAPEG tarafından şirketimiz adına düzenlenmiştir.

**DERHL:** Şirket esas sözleşmesinin 6. maddesinin vermiş olduğu yetkiye dayanarak, Şirketimizin 300.000.000 TL tutarındaki kayıtlı sermaye tavanı içinde, 75.000.000 TL olan çıkarılmış sermayesinin tamamı nakden karşılanmak suretiyle %66,67 oranında 50.000.000 TL tutarında artırılarak 125.000.000 TL'ye çıkarılmasına yönetim kurulunca karar verilmiştir.

**GRSEL:** Şirketimizin daha önce hissedarlarına duyurmuş olduğu; Almanya Hamburg şehrinde yerleşik AGT Bus-& Eventlogistik Şirketi ile Şirketimiz arasında yeni başlayacağımız işin hazırlık süreci için Almanya'ya 15 adet otobüs gönderilmiş olup, sözleşme süreçleri tamamlanmıştır.

**ULKER:** Ülker Bisküvi'nin 195 milyon Amerikan Doları tutarlı sendikasyon temini konulu 08.03.2023 tarihli kap açıklamasına ilişkin olarak, ilgili krediye Kuveyt'in önde gelen bankalarından Gulf Bank 46,2 Milyon Euro ile katılım sağlamıştır. Bu katılımı birlikte Ülker Bisküvi'nin aldığı toplam kredi tutarı 248 milyon ABD Doları olarak gerçekleşmiştir. Gulf Bank 'dan alınacak kredi Nisan 2023'te vadesi gelen 375 milyon ABD doları tutarındaki sendikasyon kredisinin refinansmanında kullanılacaktır.

## Teknik Analiz

### BİST Teknik Görünüm

Endekste yukarı yönlü hareketlerin devamı halinde 5000 seviyesi direnç noktası olarak takip edilebilir. Aşağı yönlü hareketlerde ise 4890 seviyesi destek noktası olarak takip edilebilir.

**Dirençler: 5000 / 5050 / 5100**

**Destekler: 4890 / 4857 / 4750**

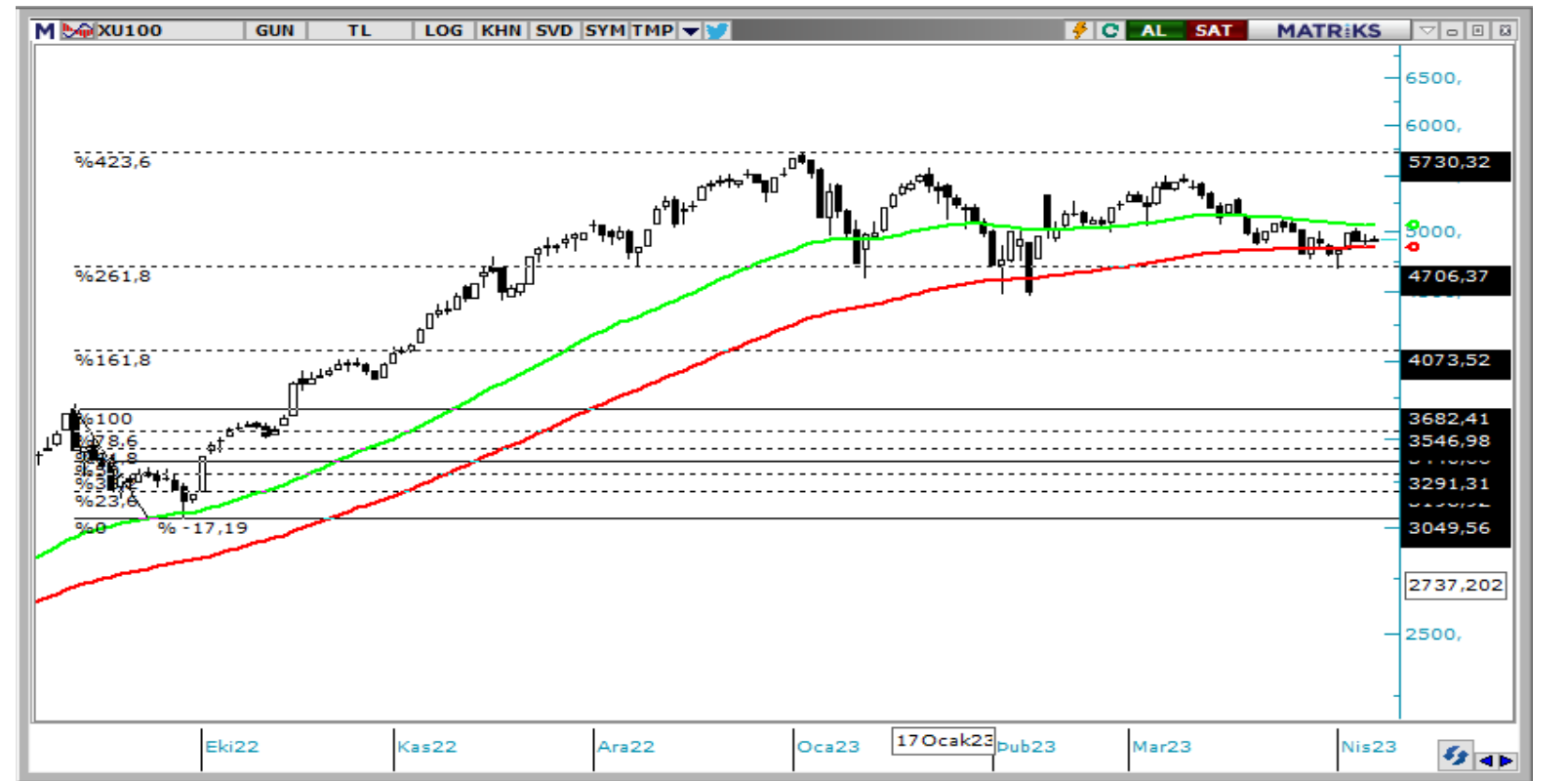

### VIOP Teknik Görünüm

Endeks kontratında yukarı yönlü hareketlerde 5580 seviyesi direnç noktası olarak takip edilebilir. Aşağı yönlü hareketlerde ise 5440 seviyesi destek noktası olarak takip edilebilir.

**Dirençler: 5580 / 5635 / 5880**

**Destekler: 5440 / 5415 / 5300**

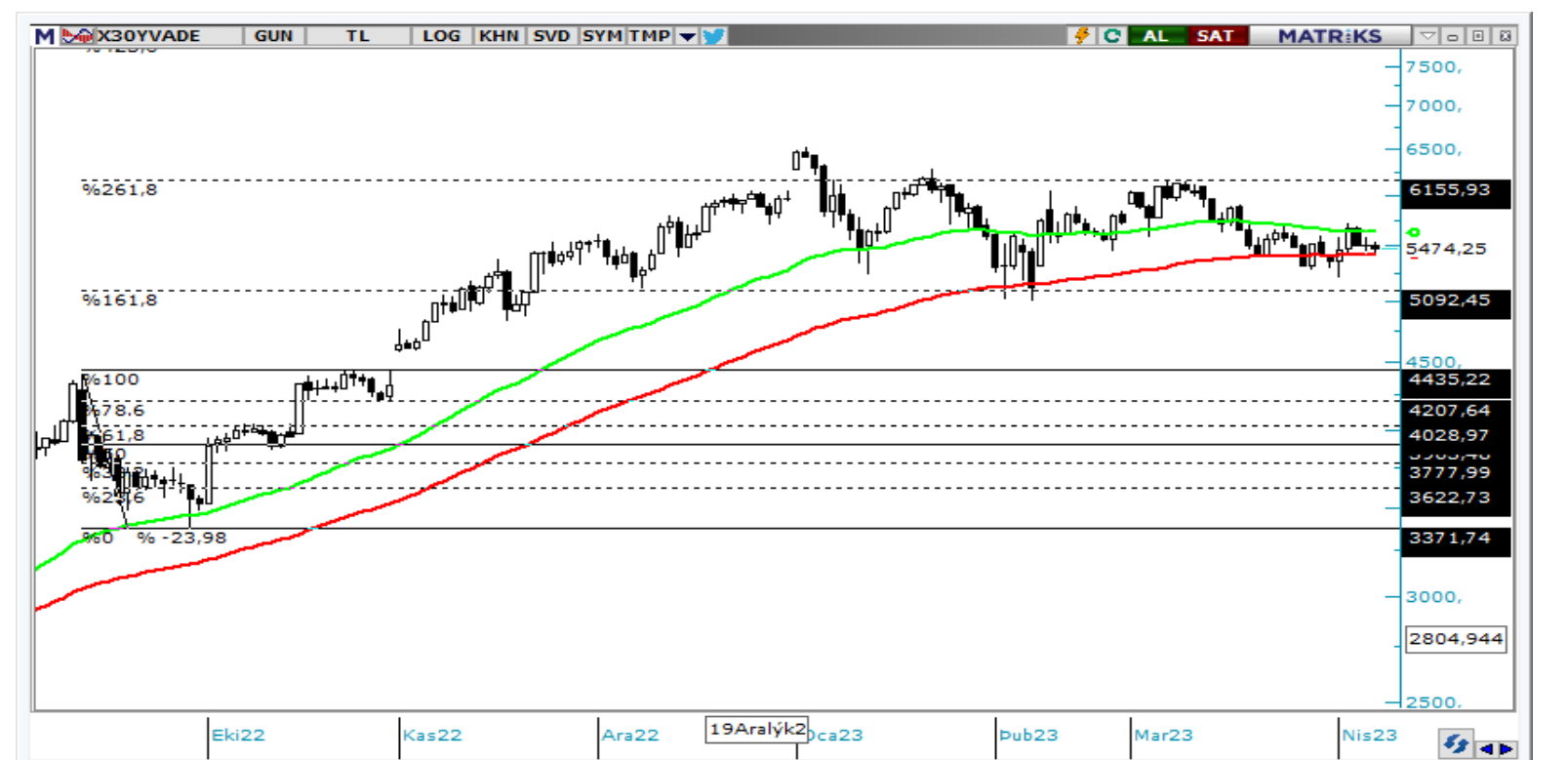

**T** +90 (212) 370 0370

**F** +90 (212) 370 0371

[arastirma@albyatirim.com.tr](mailto:arastirma@albyatirim.com.tr)

Fulya Mah. Büyükdere  
Cad. Torun Center No:74  
A/80 34394 Şişli / İstanbul

**YASAL UYARI**—Burada yer alan her türlü bilgi, değerlendirme, yorum ve istatistiki şekil ve değerler hazırlandığı tarih itibariyle mevcut piyasa koşulları ve güvenilirliğine inanılan kaynaklardan elde edilerek derlenmiştir. ALB Yatırım Menkul Değerler A.Ş. tarafından, karşılığında herhangi bir maddi menfaat temin edilmeksizin, genel anlamda bilgi vermek amacıyla hazırlanmış olup, hiçbir şekilde yönlendirici nitelikte olmayan bilgiler yatırımcılar tarafından danışmanlık faaliyeti olarak kabul edilmemeli ve yatırım kararlarına esas olarak alınmamalıdır. Bu bilgiler, belli bir getirinin sağlanmasına yönelik olarak verilmemekte ve bu yönde herhangi bir şekilde taahhüt veya garantimiz bulunmamaktadır. Bu itibarla bu sayfalarda yer alan ve hiç bir şekilde yönlendirici nitelikte olmayan hususlar hakkında herhangi bir sorumluluğumuz bulunmamaktadır. Gerek bu yayındaki, gerekse bu yayında kullanılan kaynaklardaki hata ve eksikliklerden ve bu yayındaki bilgilerin kullanılması sonucunda yatırımcıların ve/veya ilgili kişilerin uğrayabilecekleri doğrudan ve/veya dolaylı zararlardan, kâr yoksunluğundan manevi zararlardan her ne şekil ve surette olursa olsun üçüncü kişilerin uğrayabileceği her türlü zararlardan dolayı ALB Yatırım Menkul Değerler A.Ş. sorumlu tutulamaz. Burada yer alan yatırım bilgi, yorum ve tavsiyeleri yatırım danışmanlığı kapsamında değildir. Yatırım danışmanlığı hizmeti, yetkili kuruluşlar tarafından kişilerin risk ve getiri tercihleri dikkate alınarak kişiye özel sunulmaktadır. Burada yer alan yorum ve tavsiyeler ise genel niteliktedir. Bu tavsiyeler mali durumunuz ile risk ve getiri tercihlerinize uygun olmayabilir. Bu nedenle, sadece burada yer alan bilgilere dayanılarak yatırım kararı verilmesi beklentilerinize uygun sonuçlar doğurmayabilir.

**ÇEKİNCE**—Bu rapor tarafımızca doğruluğu kabul edilmiş kaynaklar kullanılarak hazırlanmış olup yatırımcılara kendi oluşturacakları yatırım kararlarında yardımcı olmayı hedeflemekte ve herhangi bir yatırım aracını alma veya satma yönünde yatırımcıların kararlarını etkilemeyi amaçlamamaktadır. Yatırımcıların verecekleri yatırım kararları ile bu raporda bulunan görüş, bilgi ve veriler arasında bir bağlantı kurulamayacağı gibi, söz konusu kararların neticesinde oluşabilecek yanlışlık ve zararlardan kurum çalışanları ile ALB Yatırım Menkul Değerler A.Ş.'nin herhangi bir sorumluluğu bulunmamaktadır. Bu rapordaki her türlü iç ce dış piyasa tablo grafikler, bu konularda resmi hizmet veren yetkili üçüncü kişi kurumlardan elde edilmiş olup, ALB Yatırım Menkul Değerler A.Ş. tarafından herhangi bir maddi menfaat beklentisi olmaksızın genel anlamda bilgilendirmek amacıyla hazırlanmıştır. Bu raporda bulunan bilgiler belli bir gelirin sağlanmasına yönelik olarak verilmemektedir.