

Yurtiçi Endeksler	Son	Günlük Fark (%)	30 Günlük Fark (%)	52 Haftalık Fark (%)	Günlük Hacim (Mn TL)
VIOP 30	2.463 ▲	2,33 ▲	7,94 ▲	55,04	6.185
BİST 30	2.436 ▲	1,35 ▲	7,87 ▲	53,14	21.140
BİST 100	2.175 ▲	1,43 ▲	7,02 ▲	42,25	26.684

Sektörel Endeksler	Son	Günlük Fark (%)	30 Günlük Fark (%)	52 Haftalık Fark (%)	Günlük Hacim (Mn TL)
BİST BANKA	1.731 ▲	1,03 ▼	-1,80 ▲	29,27	3.856
BİST SINAİ	3.912 ▲	1,52 ▲	10,07 ▲	43,33	14.444
BİST GIDA	2.209 ▲	1,18 ▼	-3,55 ▲	4,20	883
BİST TEKNOLOJİ	2.798 ▲	3,69 ▲	8,09 ▲	36,44	1.797
BİST BİLİŞİM	1.260 ▲	3,69 ▲	4,80 ▲	26,12	625
BİST METAL	9.542 ▲	0,60 ▲	23,52 ▲	99,88	4.444
BİST ULAŞTIRMA	3.220 ▲	0,76 ▼	-6,15 ▲	70,42	2.483
BİST HOLDİNG	1.830 ▲	1,88 ▲	4,87 ▲	32,86	4.790

Borsa İstanbul'da Pozitif Görünüm Korunuyor

FED başkanı Powell'ın Ulusal İşletme Ekonomisi Derneğinde konuşma gerçekleştirdi. Powell "bir veya birden fazla toplantıda federal fon oranını 25 baz puanın üzerinde artırarak daha agresif hareket etmenin uygun olduğu sonucuna varırsak, bunu yapacağız." açıklamasının ardından küresel piyasalarda negatif kapanış gerçekleşti. ABD ve Avrupa endeksleri ortalama %0,50 civarında negatif kapanış gerçekleştirdi. Borsa İstanbul pozitif görünümünü sürdürerek günü 2.175 seviyesinde %1,43 yükseliş ile tamamladı.

Bankacılık endeksi %1,03 yükseliş kaydederken Sınai endeksi %1,53 yükseliş gösterdi. BİST100 endeksine bağlı 85 hisse değer kazanırken 10 hisse değer kaybetti.

Küresel piyasalarda önemli veri akışının sakin olduğu haftada odak siyasi açıklamalarda olacak. Nato Liderleri 24 Mart'ta Brüksel'de bir araya gelecek. Rusya ve Ukrayna savaşına dair gelişmeler piyasaların odağında olacak. G7 üyesi ülkelerin liderleri toplantısı, Avrupa Birliği ve ABD zirveside Brüksel'de gerçekleşecek. Toplantıların ardından ABD başkanı Biden Polonya ziyareti gerçekleştirecek.

Avrupa Merkez Bankası Başkanı Lagarde, Avrupa ve ABD ekonomilerinde ekonomik toparlanmanın farklı safhalarda olduğunu belirterek, AMB para politikalarının Fed para politikası ile uyumlu olmayacağına işaret etti.

Güne başlarken Asya piyasalarında pozitif seyir izlenirken ABD ve Avrupa vadelielerde satıcı görünüm hakim. BİST100 endeksinin yatay başlangıç yapmasını beklemekteyiz.

ENDEKSE ETKİ (BİST 100)			
POZİTİF		NEGATİF	
HİSSE	Endekse Etki (Puan)	Endekse Etki (Puan)	HİSSE
TUPRS	3,89	-0,36	TCELL
SISE	2,63	-0,13	ENKAI
ASELS	2,04	-0,12	SASA
SAHOL	1,62	-0,07	GLYHO
FROTO	1,21	-0,06	ISMEN
AKBNK	1,17	-0,05	MGROS
BIMAS	1,13	-0,04	AGHOL
ARCLK	1,11	-0,02	ISDMR
YKBNK	0,90	-0,02	TTKOM
OYAKC	0,90		
KRDMD	0,85		
EKGYO	0,78		
EREGL	0,78		
TOASO	0,76		
ISCTR	0,54		

GÜNLÜK PARA GİRİŞ OLAN HİSSELER İLK 10 KURUM (TL)					
Sembol	Para Girişi	Sembol	Para Girişi	Sembol	Para Girişi
KRDMD	41.732.210	HEKTS	4.414.730	QUAGR	1.545.623
ASELS	22.240.110	OYAKC	4.273.688	AKSA	1.321.319
TUPRS	21.208.710	IPEKE	3.677.561	PSGYO	1.295.396
SISE	14.867.420	DOHOL	3.172.780	OZGYO	1.185.471
EKGYO	8.697.208	TAVHL	2.989.294	KRVGD	1.185.279
ARCLK	8.296.440	MAALT	2.922.320	KATMR	1.119.773
FROTO	6.421.668	ISCTR	2.096.398	ECILC	988.466
HALKB	5.905.702	KUTPO	1.821.988	HLGYO	969.056
KOZAL	5.545.620	AYEN	1.780.806	CEMAS	885.580
SAHOL	4.856.016	GENIL	1.683.100	AYDEM	864.461

GÜNLÜK PARA ÇIKIŞI OLAN HİSSELER İLK 10 KURUM (TL)					
Sembol	Para Çıkışı	Sembol	Para Çıkışı	Sembol	Para Çıkışı
GARAN	-34.735.390	VESBE	-3.248.324	TCELL	-1.273.944
THYAO	-31.529.060	TKFEN	-3.234.456	ISMEN	-1.233.178
EREGL	-17.869.470	MGROS	-3.176.106	AKSEN	-1.162.750
TOASO	-12.146.610	PKENT	-2.479.868	BRYAT	-1.128.355
BIMAS	-8.941.208	GUBRF	-2.195.236	TSPOR	-1.123.572
SASA	-5.728.664	KOZAA	-1.899.104	GLYHO	-1.057.652
KCHOL	-4.954.588	KARSN	-1.705.668	ECZYT	-1.050.685
ALARK	-3.956.784	SAMAT	-1.667.325	MOBTL	-1.010.324
PGSUS	-3.809.454	AGHOL	-1.632.181	GWIND	-980.900
KORDS	-3.253.252	ULUUN	-1.589.859	ZRGYO	-961.823

En Çok Yükselen				En Çok Düşen				Hacmi En Yüksek				
Hisse	Son	Değişim (%)		Hisse	Son	Değişim (%)		Hisse	Son	Değişim (%)	Hacim	
MAALT	261,80	▲	10,00	PKENT	318,60	▼	-10,00	THYAO	27,92	▲	0,72	2.140.588.997
PENTA	419,20	▲	10,00	SILVR	7,15	▼	-5,55	KRDMD	15,06	▲	2,10	2.078.841.007
AYEN	13,21	▲	9,99	AVGYO	2,73	▼	-5,21	EREGL	36,28	▲	0,33	1.943.887.950
DGATE	11,24	▲	9,98	TSPOR	5,55	▼	-4,15	GARAN	11,83	▲	0,00	1.651.614.714
MIATK	34,26	▲	9,95	PAMEL	96,20	▼	-4,09	SISE	14,10	▲	3,22	1.453.725.441
KAPLM	68,05	▲	9,94	INTEM	71,25	▼	-2,93	ASELS	24,16	▲	3,69	1.172.155.402
BURCE	30,74	▲	9,94	POLTK	580,40	▼	-2,86	PETKM	8,77	▲	1,27	1.056.038.226
IDEAS	21,14	▲	9,93	LKMNH	15,89	▼	-2,52	TUPRS	203,90	▲	4,03	918.177.813
ASUZU	65,90	▲	9,92	IEYHO	0,85	▼	-2,30	YKBNK	4,00	▲	2,30	889.430.595
EUHOL	3,59	▲	9,45	MARTI	2,14	▼	-2,28	FROTO	299,50	▲	1,66	695.319.251

YURTDIŞI PİYASALAR					
Amerika	Son	Günlük Değişim (%)	30 Günlük Fark (%)		
Dow Jones	34.754,93	▲	0,80	▲	1,98
Nasdaq	13.804,03	▼	-0,65	▲	1,89
S&P 500	4.452,75	▼	-0,23	▲	2,39
Avrupa	Son	Günlük Değişim (%)	30 Günlük Fark (%)		
DAX	14.326,97	▼	-0,60	▼	-4,76
İngiltere FTSE100	7.442,39	▲	0,51	▼	-0,95
Fransa CAC 40	6.582,33	▼	-0,57	▼	-5,01
Asya	Son	Günlük Değişim (%)	30 Günlük Fark (%)		
Shangai Comp.	3.253,69	▲	0,08	▼	-6,79
Hang Seng (Hong Kong)	21.221,34	▼	-0,89	▼	-12,77
Tokyo NIKKEİ 225	26.827,43	▲	0,65	▼	-1,09

Döviz Piyasası	Son	Günlük Değişim (%)	30 Günlük Fark (%)		
USDTRY	14,83	▲	0,10	▲	8,56
EURTRY	16,34	▼	-0,47	▲	5,65
GBPTRY	19,52	▲	0,06	▲	5,16
EURUSD	1,10	▼	-0,42	▼	-2,73
USDJPY	119,48	▲	0,30	▲	3,93
GBPUSD	1,32	▼	-0,12	▼	-3,15
Emtialar	Son	Günlük Değişim (%)	30 Günlük Fark (%)		
Ons Altın	1.934,85	▲	0,72	▲	1,97
Gram Altın	922,26	▲	0,82	▲	10,76
Gümüş	25,21	▲	0,96	▲	5,35
Brent Petrol	113,29	▲	6,58	▲	22,94
Bakır	4,63	▼	-0,67	▲	1,69
Ekonomik Göstergeler	Son	Günlük Değişim (%)	30 Günlük Fark (%)		
ABD 2 Yıllık	2,12	▲	9,05	▲	43,05
ABD 10 Yıllık	2,305	▲	7,06	▲	19,55
Türkiye 2 Yıllık	26,23	▼	-0,37	▲	22,68
Türkiye 10 Yıllık	26,70	▲	0,59	▲	22,91
Almanya 2 Yıllık	-0,278	▲	19,42	▲	41,10
Almanya 10 Yıllık	0,469	▲	26,42	▲	23350,00

22 Mart 22

VBTS KAPSAMINDA İŞLEM GÖREN PAYLAR

Hisse Kodu	Başlangıç Tarihi	Bitiş Tarihi	Kalan Gün	Brüt Takas	Tek Fiyat	Kredili Alım ve Açığa Satış	Emir Paketi Tedbiri	İnternet Emir Yasağı	Piyasa Emriyle Emir İlt. Yasağı
DERHL	24 Şubat 22	23 Mart 22	1			✓			
IHYAY	24 Şubat 22	23 Mart 22	1			✓			
SANFM	24 Şubat 22	23 Mart 22	1			✓			
ATAGY	28 Şubat 22	25 Mart 22	3				✓		
INTEM	28 Şubat 22	25 Mart 22	3	✓			✓		
ISBTR	1 Mart 22	31 Mart 22	9				✓		
PAPIL	1 Mart 22	31 Mart 22	9	✓					
AKFGY	4 Mart 22	1 Nisan 22	10			✓			
DIRIT	3 Mart 22	1 Nisan 22	10				✓		
DOBUR	3 Mart 22	1 Nisan 22	10				✓		
ERSU	4 Mart 22	1 Nisan 22	10	✓		✓			
KARYE	3 Mart 22	1 Nisan 22	10			✓			
KGYO	4 Mart 22	1 Nisan 22	10	✓					
KONKA	3 Mart 22	1 Nisan 22	10			✓			
POLTK	3 Mart 22	1 Nisan 22	10	✓		✓			
SANEL	4 Mart 22	1 Nisan 22	10				✓		
EDATA	8 Mart 22	7 Nisan 22	16			✓			
KRSTL	8 Mart 22	7 Nisan 22	16			✓			
KUYAS	8 Mart 22	7 Nisan 22	16			✓			
MERIT	8 Mart 22	7 Nisan 22	16	✓		✓			
AVOD	10 Mart 22	8 Nisan 22	17	✓			✓		
ISGYO	10 Mart 22	8 Nisan 22	17			✓			
NTHOL	14 Mart 22	13 Nisan 22	22			✓			
SELVA	15 Mart 22	14 Nisan 22	23			✓			
EUHOL	18 Mart 22	15 Nisan 22	24			✓			
AYEN	22 Mart 22	21 Nisan 22	30			✓			
FORMT	22 Mart 22	21 Nisan 22	30			✓			
PENTA	22 Mart 22	21 Nisan 22	30			✓			

BİST 100 Teknik Görünüm

BİST100 endeksinde, 2175 ara direnç bölgesi test edildi. Endekste bu bölge üzerinde hareketin devam etmesi durumunda 2190 / 2240 sıralı direnç seviyelerine doğru ivme devam edebilir. Aşağı yönde geri çekilme yaşanması durumunda ise 2145 / 2125 ilk destek seviyeleri olarak takip edilebilir.

Dirençler: 2190 / 2240 / 2260

Destekler: 2145 / 2125 / 2100



VIOP 30 Teknik Görünüm

VIOP30 kontratında, yukarı yönde hareketin devam etmesi durumunda 2470 / 2515 sıralı direnç bölgeleri takip edilebilir. Vadeli kontratta olası aşağı yönde hareket durumunda ise 2445 / 2400 ilk destek konumunda takip edilebilir.

Dirençler: 2470 / 2515 / 2570

Destekler: 2445 / 2400 / 2350

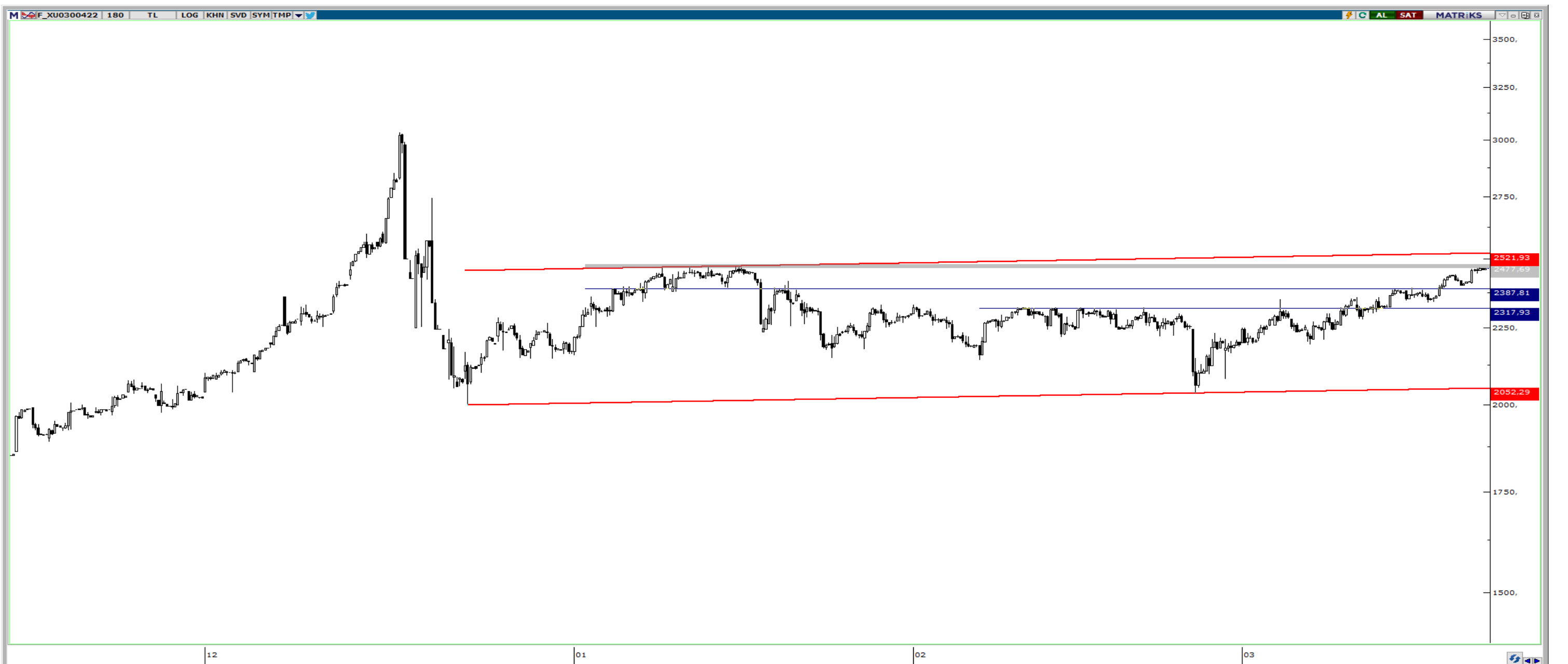

ŞİRKET HABERLERİ

- **ORGE** : Gaziantep ilinde inşası devam etmekte olan Entegre Sağlık Kampüsü Projesi'nin Elektrik İşleri'nin yapımına yönelik olarak verdiği 3.827.386,56 Euro+KDV ve 45.903.260,58 TL+KDV tutarındaki teklifin kabul edildiği bildirilmiştir. İşveren ile sözleşme görüşmelerine başlanmıştır. İşin 424 günde bitirilmesi planlanmaktadır.
- **ESCAR** : Escar Turizm 2.el araç alım/satım işini C2C platforma taşımak amacıyla bağlı ortaklık olarak bir şirket kurulmasına karar verdi

PAY ALIM SATIM BİLDİRİMLERİ

- **SAHOL: (PAY ALIM)-(SERRA SABANCI)** 18.03.2022 tarihinde Borsa İstanbul'da pay başına 16,92 TL – 17,10 TL (ağırlıklı ortalama 17,01 TL) fiyat aralığından olmak üzere toplam 1.550.000 TL nominal değerli Hacı Ömer Sabancı Holding A.Ş. payları, katılma paylarının tamamına sahip olduğum Serbest Özel Fon tarafından alınmıştır. İ
- **ARSAN: (PAY ALIM)-(BURAK ARIKAN)** 18/03/2022 - 18/03/2022 tarihinde ARSAN TEKSTİL TİCARET VE SANAYİ A.Ş. payları ile ilgili olarak 3,78 - 3,78 TL fiyat aralığından 107.700 TL toplam nominal tutarlı alış işlemi ve/veya 0 TL toplam nominal tutarlı satış işlemi tarafımca/ortaklığımızca gerçekleştirilmiştir.
- **CRFSA: (PAY SATIM)-(Carrefour Nederland B.V.)** Şirketimiz tarafından 32,5 TL ila 32,56 TL fiyat aralığında 45.974 TL nominal değerinde hisse satışı gerçekleştirilmiştir
- **SANFM: (PAY SATIM)-(SÜLEYMAN KABALAK)** 18.03.2022 tarihi itibarıyla SANIFOAM SUNGER SANAYİ TIC AS şirketindeki paylarımdan, 700.000 adet nominal değerli paylarım virman yapılmak suretiyle %5 sınırının altına düşmüştür.
- **GEDİK: (PAY ALIM)-(GERİ ALIM)** 21.03.2022 tarihinde 7,50 TL fiyattan 50.000 adet payı geri alınmış ve bu geri alım programı kapsamında Şirketimizin sahip olduğu GEDİK payları 775.000 adete ulaşmıştır.
- **ISSEN: (PAY ALIM)-(ISBİR)** 21.03.2022 tarihinde (Bugün) 16,0299 TL ortalama fiyattan toplam 100.000 TL nominal tutarlı pay alımı gerçekleştirmiştir

HAFTALIK EKONOMİK TAKVİM

21-25 Mart 2022

Saat				Beklenti	Önceki
21 Mart 2022 / Pazartesi					
04:15	CNY	***	Çin PBOC 1 Yıllık Kredi Faiz Oranı	3,70%	3,70%
04:15	CNY	***	Çin PBOC 5 Yıllık Kredi Faiz Oranı	4,60%	4,60%
10:30	EUR	***	ECB Başkanı Lagarde Konuşması		
15:30	USD	**	ABD Chicago Fed Aktivite Endeksi	0,5	0,69
19:00	USD	***	FED Başkanı Powell Konuşması		
22 Mart 2022 / Salı					
16:15	EUR	***	ECB Başkanı Lagarde Konuşması		
17:00	USD	**	ABD Richmond Fed İmalat Endeksi	2	1
23 Mart 2022 / Çarşamba					
08:00	JPY	**	Japonya Öncü Endeks	--	103,7
10:00	GBP	***	İngiltere TÜFE (Aylık)	0,60%	-0,10%
10:00	GBP	***	İngiltere TÜFE (Yıllık)	6,00%	5,50%
10:00	GBP	***	İngiltere Çekirdek TÜFE (Yıllık)	5,00%	4,40%
10:00	GBP	**	İngiltere ÜFE (Yıllık)	8,20%	7,80%
10:00	TRY	**	Türkiye Tüketici Güveni	--	71,2
14:00	USD	**	ABD MBA Mortgage Başvuruları	--	-1,20%
15:00	GBP	***	BoE Başkanı Bailey Konuşması		
17:00	USD	*	ABD Konut Satışları (Aylık)	1,30%	-4,50%
18:00	EUR	**	Euro Bölgesi Tüketici Güveni	-12,9	-8,8
24 Mart 2022 / Perşembe					
03:30	JPY	**	Japonya İmalat PMI	--	52,7
12:00	EUR	*	Euro Bölgesi ECB Ekonomik Bülten		
12:00	EUR	**	Euro Bölgesi İmalat PMI - Öncü	56	58,2
12:00	EUR	**	Euro Bölgesi Hizmet PMI - Öncü	54,2	55,5
12:00	EUR	**	Euro Bölgesi Bileşik PMI - Öncü	53,8	55,5
12:30	GBP	**	İngiltere İmalat PMI- Öncü	56,9	58
12:30	GBP	**	İngiltere Hizmet PMI- Öncü	58	60,5
12:30	GBP	**	İngiltere Bileşik PMI- Öncü	57,5	59,9
15:30	USD	*	ABD Ticaret Dengesi	-\$218.0b	-\$214.8b
15:30	USD	**	ABD İlk İşsizlik Başvuruları	211k	214k
15:30	USD	**	ABD İşsizlik Başvuruları	1400k	1419k
15:30	USD	**	ABD Dayanıklı Mal Siparişleri	-0,60%	1,60%
16:45	USD	**	ABD İmalat PMI-Öncü	56,5	57,3
16:45	USD	**	ABD Hizmet PMI-Öncü	56	56,5
16:45	USD	**	ABD Bileşik PMI-Öncü	54,2	55,9
18:00	USD	**	ABD Kansas City Fed Aktive Endeksi	21	29
25 Mart 2022 / Cuma					
03:01	GBP	*	İngiltere GfK Tüketici Güveni	-30	-26
10:00	GBP	**	İngiltere Perakende Satışlar (Yıllık)	7,80%	9,10%
10:00	TRY	*	Türkiye Reel Sektör Güven Endeksi	--	109,8
10:00	TRY	*	Türkiye Kapasite Kullanımı	--	76,60%
17:00	USD	**	ABD U. of Mich. Tüketici Hissiyatı	59,7	59,7

ALB Yatırım Araştırma Departmanı

Emre ÇAYIRLI – Araştırma Müdürü

Rıdvan YİĞİTBİLEK – Araştırma Uzmanı

Akın SOLMAZ – Araştırma Uzman Yrd.

Emir AKKUŞ – Araştırma Stajyeri

T +90 (212) 370 0370
F +90 (212) 370 0371
bilgi@albyatirim.com.tr

Fulya Mah. Büyükdere
Cad. Torun Center No:74
A/80 34394 Şişli / İstanbul

YASAL UYARI–Burada yer alan her türlü bilgi, değerlendirme, yorum ve istatistiki şekil ve değerler hazırlandığı tarih itibarıyla mevcut piyasa koşulları ve güvenilirliğine inanılan kaynaklardan elde edilerek derlenmiştir. ALB Yatırım Menkul Değerler A.Ş. tarafından, karşılığında herhangi bir maddi menfaat temin edilmeksizin, genel anlamda bilgi vermek amacıyla hazırlanmış olup, hiçbir şekilde yönlendirici nitelikte olmayan bilgiler yatırımcılar tarafından danışmanlık faaliyeti olarak kabul edilmemeli ve yatırım kararlarına esas olarak alınmamalıdır. Bu bilgiler, belli bir getirinin sağlanmasına yönelik olarak verilmemekte ve bu yönde herhangi bir şekilde taahhüt veya garantimiz bulunmamaktadır. Bu itibarla bu sayfalarda yer alan ve hiç bir şekilde yönlendirici nitelikte olmayan hususlar hakkında herhangi bir sorumluluğumuz bulunmamaktadır. Gerek bu yayındaki, gerekse bu yayında kullanılan kaynaklardaki hata ve eksikliklerden ve bu yayındaki bilgilerin kullanılması sonucunda yatırımcıların ve/veya ilgili kişilerin uğrayabilecekleri doğrudan ve/veya dolaylı zararlardan, kâr yoksunluğundan manevi zararlardan her ne şekil ve surette olursa olsun üçüncü kişilerin uğrayabileceği her türlü zararlardan dolayı ALB Yatırım Menkul Değerler A.Ş. sorumlu tutulamaz. Burada yer alan yatırım bilgi, yorum ve tavsiyeleri yatırım danışmanlığı kapsamında değildir. Yatırım danışmanlığı hizmeti, yetkili kuruluşlar tarafından kişilerin risk ve getiri tercihleri dikkate alınarak kişiye özel sunulmaktadır. Burada yer alan yorum ve tavsiyeler ise genel niteliktedir. Bu tavsiyeler mali durumunuz ile risk ve getiri tercihlerinize uygun olmayabilir. Bu nedenle, sadece burada yer alan bilgilere dayanarak yatırım kararı verilmesi beklentilerinize uygun sonuçlar doğurmayabilir.

ÇEKİNCE–Bu rapor tarafımızca doğruluğu kabul edilmiş kaynaklar kullanılarak hazırlanmış olup yatırımcılara kendi oluşturacakları yatırım kararlarında yardımcı olmayı hedeflemekte ve herhangi bir yatırım aracını alma veya satma yönünde yatırımcıların kararlarını etkilemeyi amaçlamamaktadır. Yatırımcıların verecekleri yatırım kararları ile bu raporda bulunan görüş, bilgi ve veriler arasında bir bağlantı kurulamayacağı gibi, söz konusu kararların neticesinde oluşabilecek yanlışlık ve zararlardan kurum çalışanları ile ALB Yatırım Menkul Değerler A.Ş.'nin herhangi bir sorumluluğu bulunmamaktadır. Bu rapordaki her türlü iç ce dış piyasa tablo grafikler, bu konularda resmi hizmet veren yetkili üçüncü kişi kurumlardan elde edilmiş olup, ALB Yatırım Menkul Değerler A.Ş. tarafından herhangi bir maddi menfaat beklentisi olmaksızın genel anlamda bilgilendirmek amacıyla hazırlanmıştır. Bu raporda bulunan bilgiler belli bir gelirin sağlanmasına yönelik olarak verilmemektedir.