

	Kapanış	Günlük Fark	Pivot 1. Direnç	Pivot 1. Destek	Yüksek	Düşük	Günlük Hacim
XUTUM	5308,18	0,15%	5349,11	5267,37	5349,22	5267,48	66.778.746.811,00
XU100	4789,63	0,13%	4830,53	4749,61	4831,42	4750,50	47.461.123.509,00
XU030	5259,83	0,10%	5309,85	5211,83	5311,88	5213,86	34.577.339.804,00
X30YVADE	5277,25	-0,41%	5330,75	5217,50	5335,50	5222,25	11.492.668.990,00

Yurtdışı Endeksler	Son	Günlük F. %
FTSE ALL WORLD INDEX	429,52	1,22%
FTSE ALL WORLD INDEX - EMERGING	636,07	0,35%
S&P 500 INDEX	4135,83	1,97%
NASDAQ 100 INDEX	13160,03	2,76%
DOW JONES INDEX	33301,87	-0,68%
DAX INDEX	15800,45	0,03%
VOLATILITY INDEX	17,03	-9,61%
DOLAR ENDEKSİ	101,48	0,07%
BORSA İSTANBUL YAB. TAKAS ORANI	28,79	0,17%

Yurtdışı Vadeli Endeksler	Son	Günlük F. %
S&P 500 FUTURE	4157,00	1,99%
DOW JONES FUTURE	33868,00	1,33%
NASDAQ 100 FUTURE	13272,50	2,99%
DAX FUTURE	16004,00	0,54%

Pariteler	Son	Günlük F. %
USDTRY	19,44	0,08%
EURTRY	21,47	0,12%
EURUSD	1,10	-0,12%

Değerli Madenler	Son	Günlük F. %
XAUUSD - ONS ALTIN	1.988,09	-0,09%
XAGUSD - ONS GÜMÜŞ	24,93	0,23%
GLDGR - GRAM ALTIN	1.242,45	0,01%
XAGGR - GRAM GÜMÜŞ	15,58	0,30%

Sektör Endeksleri	Son	Günlük F. %
XUSIN	7.740,78	-0,11%
XGIDA	4.697,99	0,48%
XUTEK	4.774,67	-1,14%
XBANK	4.350,67	1,11%
XMANA	10.458,11	-1,74%
XULAS	14.465,91	0,24%
XHOLD	4.421,51	-0,80%
XMADN	4.868,23	-2,77%

Saat	Günün Öne Çıkan Gelişmeleri	Beklenti	Önceki	Hisse	Hacim
10:00	Türkiye Ticaret Dengesi	--	-12.08b	THYAO	4.138.249.771
12:00	Euro Bölgesi GSYİH - Çeyreklik	--	0.0%	EREGL	2.407.596.751
12:00	Euro Bölgesi GSYİH - Yıllık	--	1.8%	AKBNK	2.130.965.377
15:30	ABD Kişisel Gelirler	--	0.3%	KOZAL	1.860.103.694
15:30	ABD Kişisel Giderler	--	0.2%	GARAN	1.765.339.889
				SISE	1.738.099.853

Para Girişi	Değişim	Para Çıkışı	Değişim	Hisse	Endekse Etki	Hisse	Endekse Etki	
CVKMD	26.119.730	SISE	-	25.997.250	BIMAS	6,93	SISE	-4,39
KCHOL	22.043.550	ARCLK	-	14.138.100	KONTR	4,41	ASELS	-2,46
YKBNK	19.291.100	ALTINS1	-	13.520.180	KCHOL	3,92	SAHOL	-1,94
BIMAS	18.887.620	TKFEN	-	13.461.580	FROTO	3,66	KOZAL	-1,91
GARAN	13.392.370	KOPOL	-	13.205.260	HEKTS	0,00	EREGL	-1,83

## TCMB Seçim Öncesi Faizi Sabit Bıraktı

Dün seçim öncesi son Türkiye Cumhuriyet Merkez Bankası'nın faiz kararı karşılandı. Piyasa beklentilerine paralel olarak faizde değişikliğe gitmeyerek yüzde 8,5 seviyesinde sabit bıraktı. Ayrıca dün Türkiye Ekonomik Güven Endeksi açıklandı. Verilere göre ekonomiye güven Nisan ayında bir önceki aya göre yüzde 3,5 oranında artış göstererek 102,2 seviyesine çıktı.

Dolar kurundaki yukarı yönlü ivmelenme, piyasadaki belirsizlik ve merkez bankasının KKM'deki faiz üst sınırını kaldırması ile yatırımcıların KKM'ye olan ilgisini artırdı. Geçtiğimiz hafta 89,21 milyar TL'lik yeni bir giriş olan KKM hesaplarında toplam tutar 1,98 trilyon TL'ye ulaştı. Yurt dışında yerleşik kişiler hisse senedi portföylerinden 37,06 milyon dolar hisse alışı gerçekleştirdi.

Borsa İstanbul'da ise hafta içerisinde gelen sert satışlar sonrasında dün günü hafif pozitif tamamladı. Endekste yukarı yönlü hareketlerin devamı halinde 4893 seviyesi direnç noktası olarak takip edilebilir. Aşağı yönlü hareketlerde ise 4750 seviyesi destek noktası olarak takip edilebilir.

Borsa İstanbul'da haftanın son işlem gününde hafif pozitif bir açılış bekliyoruz.

#### Pay Piyasasında En Çok Alım Yapan Kurumlar

Kurum Adı	Alış - TL	Satış - TL	Net - TL
ZIRAAT YAT.	4.118.988.608	3.403.339.669	715.648.938
TEB YATIRIM	1.483.617.132	1.159.266.299	324.350.833
UNLU MENKUL DEGE	842.921.725	537.524.350	305.397.375
QNB FINANS YAT.	2.242.328.640	2.072.799.188	169.529.452
DENİZ YATIRIM	2.672.783.878	2.545.017.033	127.766.845

#### Pay Piyasasında En Çok Satım Yapan Kurumlar

Kurum Adı	Alış - TL	Satış - TL	Net - TL
IS YATIRIM	7.248.547.017	7.751.090.459	- 502.543.442
GARANTI BBVA	3.099.701.852	3.531.921.656	- 432.219.803
INFO YATIRIM MENK	3.450.419.344	3.786.269.941	- 335.850.597
OSMANLI YATIRIM N	1.383.032.881	1.579.923.683	- 196.890.802
BANK-OF-AMERICA	6.283.614.220	6.416.191.524	- 132.577.304

#### F\_XU030423 Kontratında En Çok Alım Yapan Kurumlar

Kurum Adı	Alış - TL	Satış - TL	Net - TL
IS YATIRIM	46.191	18.591	27.600
MEKSA YATIRIM	8.853	3.551	5.302
PHILLIPCAPITAL	4.541	3.018	1.523
BANK-OF-AMERICA	20.249	18.931	1.318
GARANTI BBVA	3.916	2.770	1.146

#### F\_XU030423 Kontratında En Çok Satım Yapan Kurumlar

Kurum Adı	Alış - TL	Satış - TL	Net - TL
TEB YATIRIM	10.487	30.852	- 20.365
GEDİK YATIRIM	4.639	9.013	- 4.374
TACIRLER YAT.	3.973	7.087	- 3.114
YATIRIM-FINANSM	1.627	4.467	- 2.840
INFO YATIRIM ME	13.473	15.135	- 1.662

#### F\_XU030623 Kontratında En Çok Alım Yapan Kurumlar

Kurum Adı	Alış - TL	Satış - TL	Net - TL
TEB YATIRIM	23.363	2.368	20.995
AK YATIRIM	10.788	3.510	7.278
GARANTI BBVA	6.653	2.216	4.437
YATIRIM-FINANSM	1.310	592	718
BANK-OF-AMERICA	19.412	18.884	528

#### F\_XU030623 Kontratında En Çok Satım Yapan Kurumlar

Kurum Adı	Alış - TL	Satış - TL	Net - TL
IS YATIRIM	14.444	37.768	- 23.324
MEKSA YATIRIM	1.241	4.961	- 3.720
TACIRLER YAT.	962	3.268	- 2.306
ZIRAAT YAT.	1.225	3.305	- 2.080
HALK YATIRIM	710	2.154	- 1.444

Hisse	Genel Kurul Tarihi		Katılım Bilgileri	
	Karar Tarihi	Genel Kurul Tarihi	Pay Sahibi Olunması Gereken Son Tarih	Şehir / İlçe
AKSUE	23.03.2023	28.04.2023	27.04.2023	Isparta / Merkez
BASGZ	31.03.2023	28.04.2023	27.04.2023	Ankara / Çankaya
DENGE	31.03.2023	28.04.2023	27.04.2023	İstanbul / Kağıthane
DEVA	27.03.2023	28.04.2023	27.04.2023	İstanbul / Küçükçekmece
ARASE	31.03.2023	28.04.2023	27.04.2023	Erzurum / Yakutiye
GRNYO	31.03.2023	28.04.2023	27.04.2023	İstanbul / Sarıyer
GLB , GLBMD	27.03.2023	28.04.2023	27.04.2023	İstanbul / Ataşehir
KERVN	1.04.2023	28.04.2023	27.04.2023	İstanbul / Fatih
SEYKM	27.03.2023	28.04.2023	27.04.2023	Manisa / Turgutlu
USAK	31.03.2023	28.04.2023	27.04.2023	Uşak / Banaz
YAPRK	22.03.2023	28.04.2023	27.04.2023	İstanbul / Ataşehir
YUNSA	29.03.2023	28.04.2023	27.04.2023	İstanbul / Beşiktaş

#### Bu Hafta Gerçekleşecek Temettü Ödemeleri

Hisse	Kullanım Tarihi		Ödenecek Nakit Kar Payı	
	Teklif Edilen	Kesinleşen	Kar Payı Net TL	Kar Payı Net %
EGEEN	29.03.2023	28.04.2023	62,1	6210

## Şirket Haberleri

**ALCTL:** Şirketimiz ile Türk Telekomünikasyon A.Ş arasında, 2016 yılında imzalanmış olan Sistem, Donanım, Yazılım, Bakım ve Destek Hizmetleri Çerçeve Sözleşmesi kapsamında toplamda 46.322.225 ABD doları tutarında, PON ürünlerine ilişkin satış, bakım ve destek hizmetlerini içeren yeni bir iş emri imzalanmıştır.

**ALGYO:** Kayıtlı sermayesi 150.000.000,-TL çıkarılmış sermayesi 64.400.000,-TL olan Şirketimiz; Çıkarılmış sermayesinin beheri 1 Kr nominal değerde 8.050.000.000 adet hamiline yazılı C grubu pay karşılığı 80.500.000,-TL tutarında artırılarak 144.900.000,-TL'ye çıkarılması ve esas sözleşmenin 6 ve 7 nci maddelerinin ekteki yeni şeklinin tadili için 27.04.2023 tarihinde Sermaye Piyasası Kurulu'na başvurulmuştur.

**SAFKR:** 16.12.2020 tarihinde prototipini teslim ettiğimiz elektrikli midibüs kliması seri üretime başlamıştır.

**ASTOR:** GEDİZ ELEKTRİK DAĞITIM AŞ. tarafından 23.03.2023 tarihinde yapılan IH20235020 numaralı "Hermetik Dağıtım Transformatörü Alımı" işine ilişkin ihale 27.04.2023 tarihinde sonuçlanmış 5 firmanın katılım sağladığı toplam 17.965.000.- USD lik ihalenin 3. ve 5. Grup kapsamındaki 8.800.000 USD lik kısmı şirketimiz uhdesinde kalmıştır. Sözleşme süresi 1 yıl olup, parçalı olarak sevkiyatlar sonrası ödeme vadesi 90 gündür.

## Teknik Analiz

### BİST Teknik Görünüm

Bist100 endeksi, bir önceki işlem gününü yüzde 0,13 yükseliş göstererek günü 4790 seviyesinden tamamladı. Endekste yukarı yönlü hareketlerde 4893 seviyesi direnç noktası olarak takip edilebilir. Aşağı yönlü hareketlerde ise 4750 seviyesi destek noktası olarak takip edilebilir.

**Dirençler: 4893 / 5000 / 5200**

**Destekler: 4750 / 4500/ 4440**

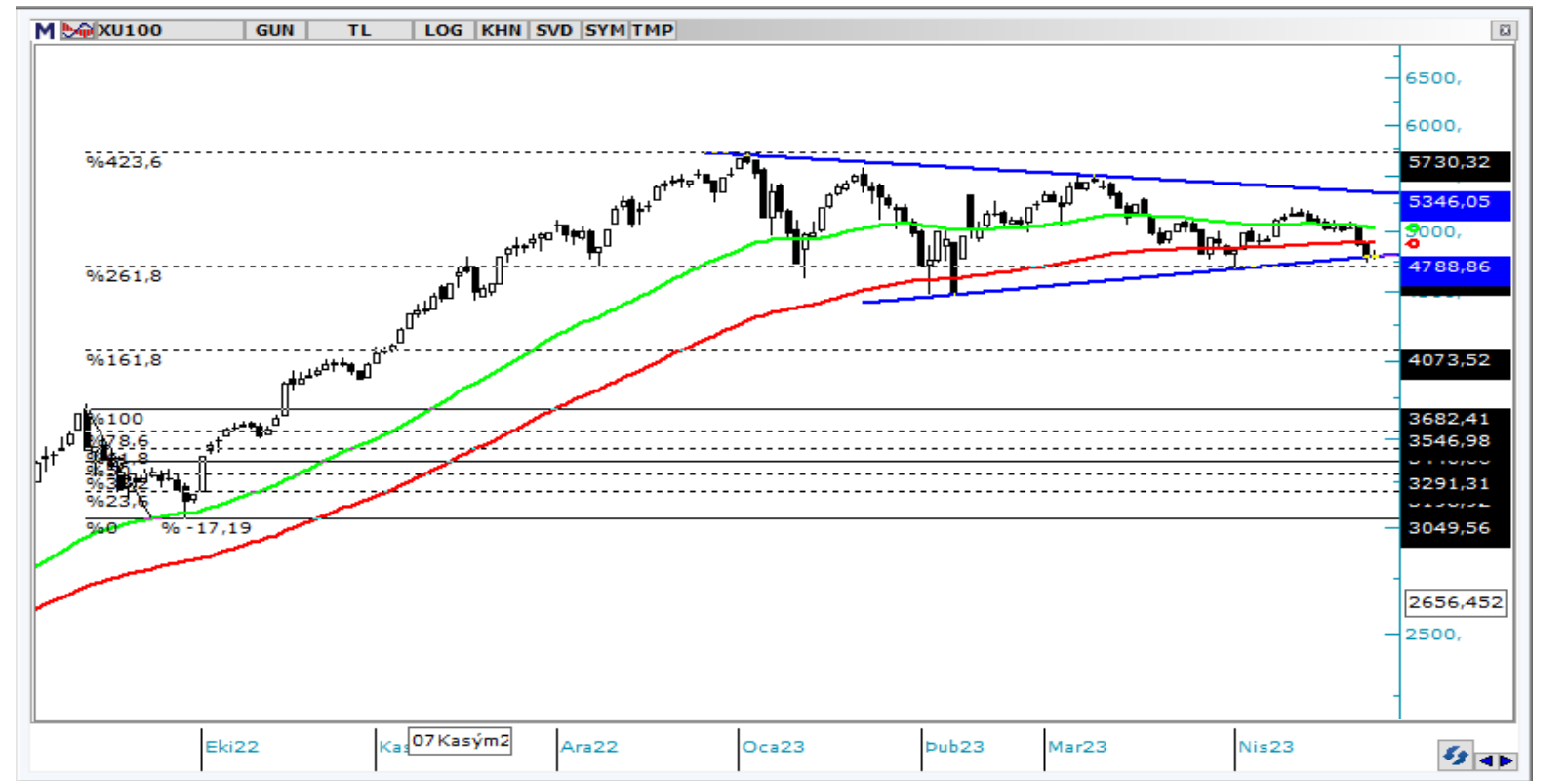

### VIOP Teknik Görünüm

VIOP30 endeks kontratı, bir önceki işlem gününü yüzde 0,41 gerileme göstererek günü 5277 puandan tamamladı. Endeks kontratında yukarı yönlü hareketlerde 5600 seviyesi direnç noktası olarak takip edilebilir. Aşağı yönlü hareketlerde ise 5400 seviyesi destek noktası olarak takip edilebilir.

**Dirençler: 5460 / 5615 / 5850**

**Destekler: 5235 / 5100 / 5000**



**T** +90 (212) 370 0370

**F** +90 (212) 370 0371

[arastirma@albyatirim.com.tr](mailto:arastirma@albyatirim.com.tr)

Fulya Mah. Büyükdere  
Cad. Torun Center No:74  
A/80 34394 Şişli / İstanbul

**YASAL UYARI**—Burada yer alan her türlü bilgi, değerlendirme, yorum ve istatistiki şekil ve değerler hazırlandığı tarih itibariyle mevcut piyasa koşulları ve güvenilirliğine inanılan kaynaklardan elde edilerek derlenmiştir. ALB Yatırım Menkul Değerler A.Ş. tarafından, karşılığında herhangi bir maddi menfaat temin edilmeksizin, genel anlamda bilgi vermek amacıyla hazırlanmış olup, hiçbir şekilde yönlendirici nitelikte olmayan bilgiler yatırımcılar tarafından danışmanlık faaliyeti olarak kabul edilmemeli ve yatırım kararlarına esas olarak alınmamalıdır. Bu bilgiler, belli bir getirinin sağlanmasına yönelik olarak verilmemekte ve bu yönde herhangi bir şekilde taahhüt veya garantimiz bulunmamaktadır. Bu itibarla bu sayfalarda yer alan ve hiç bir şekilde yönlendirici nitelikte olmayan hususlar hakkında herhangi bir sorumluluğumuz bulunmamaktadır. Gerek bu yayındaki, gerekse bu yayında kullanılan kaynaklardaki hata ve eksikliklerden ve bu yayındaki bilgilerin kullanılması sonucunda yatırımcıların ve/veya ilgili kişilerin uğrayabilecekleri doğrudan ve/veya dolaylı zararlardan, kâr yoksunluğundan manevi zararlardan her ne şekil ve surette olursa olsun üçüncü kişilerin uğrayabileceği her türlü zararlardan dolayı ALB Yatırım Menkul Değerler A.Ş. sorumlu tutulamaz. Burada yer alan yatırım bilgi, yorum ve tavsiyeleri yatırım danışmanlığı kapsamında değildir. Yatırım danışmanlığı hizmeti, yetkili kuruluşlar tarafından kişilerin risk ve getiri tercihleri dikkate alınarak kişiye özel sunulmaktadır. Burada yer alan yorum ve tavsiyeler ise genel niteliktedir. Bu tavsiyeler mali durumunuz ile risk ve getiri tercihlerinize uygun olmayabilir. Bu nedenle, sadece burada yer alan bilgilere dayanılarak yatırım kararı verilmesi beklentilerinize uygun sonuçlar doğurmayabilir.

**ÇEKİNCE**—Bu rapor tarafımızca doğruluğu kabul edilmiş kaynaklar kullanılarak hazırlanmış olup yatırımcılara kendi oluşturacakları yatırım kararlarında yardımcı olmayı hedeflemekte ve herhangi bir yatırım aracını alma veya satma yönünde yatırımcıların kararlarını etkilemeyi amaçlamamaktadır. Yatırımcıların verecekleri yatırım kararları ile bu raporda bulunan görüş, bilgi ve veriler arasında bir bağlantı kurulamayacağı gibi, söz konusu kararların neticesinde oluşabilecek yanlışlık ve zararlardan kurum çalışanları ile ALB Yatırım Menkul Değerler A.Ş.'nin herhangi bir sorumluluğu bulunmamaktadır. Bu rapordaki her türlü iç ce dış piyasa tablo grafikler, bu konularda resmi hizmet veren yetkili üçüncü kişi kurumlardan elde edilmiş olup, ALB Yatırım Menkul Değerler A.Ş. tarafından herhangi bir maddi menfaat beklentisi olmaksızın genel anlamda bilgilendirmek amacıyla hazırlanmıştır. Bu raporda bulunan bilgiler belli bir gelirin sağlanmasına yönelik olarak verilmemektedir.