

	Kapanış	Günlük Fark	Pivot 1. Direnç	Pivot 1. Destek	Yüksek	Düşük	Günlük Hacim
XUTUM	5540,12	-0,74%	5596,86	5507,72	5621,19	5532,05	61.511.663.686,00
XU100	5018,70	-0,80%	5078,54	4985,37	5105,06	5011,89	48.215.436.994,00
XU030	5537,17	-1,00%	5614,64	5494,36	5649,29	5529,01	37.220.121.740,00
X30YVADE	5607,50	-1,42%	5680,58	5566,83	5708,00	5594,25	8.428.685.945,00

Yurtdışı Endeksler	Son	Günlük F. %
FTSE ALL WORLD INDEX	432,94	-0,08%
FTSE ALL WORLD INDEX - EMERGING	648,78	-0,47%
S&P 500 INDEX	4156,62	0,13%
NASDAQ 100 INDEX	13091,79	0,03%
DOW JONES INDEX	33976,63	-0,03%
DAX INDEX	15882,67	0,59%
VOLATILITY INDEX	16,83	-0,71%
DOLAR ENDEKSİ	101,81	0,11%
BORSA İSTANBUL YAB. TAKAS ORANI	28,80	0,42%

Yurtdışı Vadeli Endeksler	Son	Günlük F. %
S&P 500 FUTURE	4174,00	-0,14%
DOW JONES FUTURE	34067,00	-0,17%
NASDAQ 100 FUTURE	13165,25	-0,21%
DAX FUTURE	16002,00	-0,02%

Pariteler	Son	Günlük F. %
USDTRY	19,40	0,07%
EURTRY	21,28	0,00%
EURUSD	1,10	-0,08%

Değerli Madenler	Son	Günlük F. %
XAUUSD - ONS ALTIN	2.004,05	-0,06%
XAGUSD - ONS GÜMÜŞ	25,17	-0,07%
GLDGR - GRAM ALTIN	1.250,03	0,02%
XAGGR - GRAM GÜMÜŞ	15,70	-0,01%

Sektör Endeksleri	Son	Günlük F. %
XUSIN	8.117,05	-1,13%
XGIDA	4.706,54	0,26%
XUTEK	5.142,01	-0,43%
XBANK	4.546,35	0,48%
XMANA	11.383,85	-0,26%
XULAS	15.124,17	0,16%
XHOLD	4.627,05	-1,04%
XMADN	5.770,74	-3,93%

Saat	Günün Öne Çıkan Gelişmeleri	Beklenti	Önceki	Hisse	Hacim
10:00	Türkiye Tüketici Güven Endeksi	--	80,1	KOZAL	7.873.576.808
12:00	Euro Bölgesi TÜFE - Yıllık	6,9%	6,9%	KOZAA	3.526.876.838
12:00	Euro Bölgesi TÜFE - Aylık	--	0,9%	THYAO	3.520.546.698
12:00	Euro Bölgesi Çekirdek TÜFE - Yıllık	5,7%	5,7%	EREGL	1.866.590.577
14:00	ABD MBA Mortgage Başvuruları	--	5,3%	SISE	1.584.069.766
21:00	ABD Bej Kitap Yayınlanması	--	--	ASELS	1.459.462.241

Para Girişi	Değişim	Para Çıkışı	Değişim	Hisse	Endekse Etki	Hisse	Endekse Etki
THYAO	47.880.160	SISE	- 62.596.560	GARAN	1,43	SISE	-6,39
YKBNK	19.127.170	KOZAL	- 53.734.590	THYAO	1,38	SASA	-4,93
BIMAS	18.132.880	ALTINS1	- 38.055.540	SOKM	1,21	TUPRS	-4,07
ISCTR	13.307.290	TUPRS	- 25.515.250	BRYAT	1,09	KOZAL	-3,67
OYAKC	13.142.160	KOZAA	- 23.982.430	MGROS	0,00	EREGL	-2,89

## Endekste Son Şans 5000!

Geçtiğimiz hafta 5200 seviyesine kadar gerçekleşen yükseliş ivmesi sonrasında gelen kâr realizasyonları endekste tekrar 5000 seviyesini önemli destek noktası yaptı. İçerisinde bulunduğumuz haftada sektör bazlı ayrışmalar öne çıksa da endekste negatif seyir devam ediyor. Özellikle bankacılık endeksi 50 günlük HO'dan güçlü bir tepki alsa da endekste 5000 seviyesinde tutunmakta biraz zorluk çekilebilir.

Borsa İstanbul dün günü yüzde 0,80 düşüşle 5018 seviyesinden tamamladı. Bu süreçten sonra endeks 5000 seviyesinin üzerinde tutunmaya çalışacak. Bu seviyenin kırılması halinde 4890 seviyesi önemli bir destek noktası olarak takip edilebilir. Yukarı yönlü hareketlerde ise 5200 seviyesi önemli bir direnç noktası önem kazanmaktadır. Pozitif bir senaryonun başlangıcı için 5365 seviyesi üzerinde kapanış gerçekleşmesi gerekmektedir.

Küresel piyasalarda ise enflasyon, resesyon ve bankacılık krizine ilişkin endişeler sürüyor. Özellikle Fed'den Mayıs ayında 25bps'lik bir artış ihtimali ABD 2 yıllık devlet tahvillerini yüzde 4,20 seviyesinin üzerine atmasına neden oldu.

Borsa İstanbul'da hafif satıcı bir açılış bekliyoruz.

#### Pay Piyasasında En Çok Alım Yapan Kurumlar

Kurum Adı	Alış - TL	Satış - TL	Net - TL
BANK-OF-AMERICA Y	7.614.453.550	7.188.555.152	425.898.398
INFO YATIRIM MENK	4.966.650.354	4.545.430.094	421.220.260
GEDİK YATIRIM	2.545.279.823	2.268.295.371	276.984.452
TACIRLER YAT.	2.022.480.387	1.893.863.658	128.616.729
OYAK YATIRIM	1.828.444.337	1.705.834.833	122.609.504

#### Pay Piyasasında En Çok Satım Yapan Kurumlar

Kurum Adı	Alış - TL	Satış - TL	Net - TL
BANK-OF-AMERICA	5.620.238.333	6.083.036.284	- 462.797.951
ZIRAAT YAT.	2.391.216.935	2.599.250.230	- 208.033.296
TERA YATIRIM MENK	219.827.759	365.255.085	- 145.427.326
HSBC YATIRIM	279.322.821	411.864.265	- 132.541.444
GEDİK YATIRIM	1.862.972.972	1.960.971.184	- 97.998.212

#### F\_XU030423 Kontratında En Çok Alım Yapan Kurumlar

Kurum Adı	Alış - TL	Satış - TL	Net - TL
YAPI KREDİ YAT.	36.449	29.038	7.411
GARANTI BBVA	3.994	2.616	1.378
OYAK YATIRIM	2.441	1.216	1.225
VAKIF YAT.	2.623	1.611	1.012
QNB FINANS YAT.	2.110	1.340	770

#### F\_XU030423 Kontratında En Çok Satım Yapan Kurumlar

Kurum Adı	Alış - TL	Satış - TL	Net - TL
IS YATIRIM	17.820	21.361	- 3.541
TEB YATIRIM	3.793	6.193	- 2.400
BANK-OF-AMERICA	17.204	19.320	- 2.116
MEKSA YATIRIM	2.416	4.119	- 1.703
DENİZ YATIRIM	3.135	4.353	- 1.218

#### F\_XU030623 Kontratında En Çok Alım Yapan Kurumlar

Kurum Adı	Alış - TL	Satış - TL	Net - TL
TEB YATIRIM	3.414	12	3.402
BANK-OF-AMERICA	525	-	525
HSBC YATIRIM	200	1	199
TRIVE	206	53	153
TERA YATIRIM ME	501	450	51

#### F\_XU030623 Kontratında En Çok Satım Yapan Kurumlar

Kurum Adı	Alış - TL	Satış - TL	Net - TL
GARANTI BBVA	412	1.584	- 1.172
IS YATIRIM	955	1.959	- 1.004
TACIRLER YAT.	28	714	- 686
OYAK YATIRIM	19	542	- 523
YAPI KREDİ YAT.	268	669	- 401

#### Bu Hafta Gerçekleşecek Genel Kurul Toplantıları

Hisse	Genel Kurul Tarihi		Katılım Bilgileri	
	Karar Tarihi	Genel Kurul Tarihi	Pay Sahibi Olunması Gereken Son Tarih	Şehir / İlçe
AGHOL	23.03.2023	19.04.2023	18.04.2023	İstanbul / Ümraniye
ARMDA	28.03.2023	19.04.2023	18.04.2023	İstanbul / Sarıyer
GUBFR	21.03.2023	19.04.2023	18.04.2023	İstanbul / Sarıyer
ULUUN	28.03.2023	19.04.2023	18.04.2023	Samsun / Atakum
BRKVY	28.03.2023	20.04.2023	19.04.2023	İstanbul / Şişli

#### Bu Hafta Gerçekleşecek Temettü Ödemeleri

Hisse	Kullanım Tarihi		Ödenecek Nakit Kar Payı	
	Teklif Edilen	Kesinleşen	Kar Payı Net TL	Kar Payı Net %
AKMGY	19.04.2023	19.04.2023	4,1600	416,0000

#### Bu Hafta Sermaye Artırımı Yapacak Şirketler

Hisse	Sermaye Artırımı		Sermaye Bilgileri	
	Bedelli / Bedelsiz Oranı	Hak Kullanım Başlangıcı	Mevcut Sermaye	Ulaşılabilecek Sermaye
--	--	--	--	--

## Şirket Haberleri

**GZNMİ:** Şirketimizin 65.000.000 TL olan kayıtlı sermaye tavanının 2.500.000.000 TL'ye yükseltilmesine yönetim kurulu toplantısında karar verilmiştir.

**IDEAL:** Şirketimizin 9.500.000 Türk Lirası olan çıkarılmış sermayesinin, tamamı nakden karşılanmak suretiyle %100 oranında 9.500.000 Türk Lirası artırılarak 19.000.000 Türk Lirası'na çıkarılmasına yönetim kurulu toplantısında karar verilmiştir.

**ALGYO:** Kayıtlı sermayesi 150.000.000,-TL çıkarılmış sermayesi 64.400.000,-TL olan Şirketimizin çıkarılmış sermayesinin beheri 1 Kr nominal değerde 8.050.000.000 adet Hamiline yazılı C grubu pay karşılığı 80.500.000,-TL daha artırılarak 144.900.000,-TL'ye tezyidine yönetim kurulu toplantısında karar verilmiştir.

**MERCN:** Mercan kimya olarak 01.09.2021 tarihinde onaylanmış fon kullanım yeri raporunda belirtilen ve 20.09.2021 tarihindeki KAP bildiri ile arazi alımı ilan edilen Gebze Depo yatırımımızın izinleri, mimari çizim ve planlama süreçleri tamamlanmış olup , sahada harfiyat işlemleri başlamıştır.

**DNISI:** Şirketimiz çıkarılmış sermayesinin, 700.000.000-TL kayıtlı sermaye tavanı içerisinde, 39.909.375-TL'lik artış ile 79.818.750-TL'den 119.728.125-TL'ye çıkartılmasına yönetim kurulu toplantısında karar verilmiştir.

**CVKMD:** Şirketimiz CVK Maden İşletmeleri San. Ve Tic. A.Ş., Türkiye'de yerleşik bir şirket ile "Maden Cevheri Satın Alımı" konusunda anlaşmış ve 1 yıllık sözleşme imzalamıştır. Sözleşmenin toplam bedeli 100.000.000,00 Türk Lirasıdır.

**ALFAS:** Şirketimiz ile Ankara merkezli Mirsu Enerji Sistemleri San. Tic. Ltd. Şti. arasında güneş paneli satışına ilişkin KDV hariç yaklaşık olarak toplam 18.000.000,00 USD bedel tutarında sipariş alınmış olup, söz konusu siparişe ait avans ödemeleri alınmıştır.

**ASTOR:** Toroslar Elektrik Dağıtım A.Ş ile, "TRAFO-DAĞITIM-HR ALIMI" kapsamında yapılan ihalede en uygun teklif Şirketimizce verilerek, ihale 4.930.000-USD – (95.587.770.- TL) bedel ile uhdemizde kalmıştır.

**GESAN:** Şirketimiz, ALANÖZÜ İNŞAAT TUR. EĞT. TARIM SOĞUK HAVA DEPO. SAN. VE TİC. LTD. ŞTİ. ile Karaman'da bulunan arazilerine, Lisanssız Elektrik Üretim Yönetmeliği'nin 5.1.h maddesi kapsamında Arazi Öztüketim Güneş Enerjisi Santrali yapılması hususunda anlaşmaya varmıştır. Anlaşma bedeli vergiler hariç toplam 1.144.000, -USD'dir.

## Teknik Analiz

### BİST Teknik Görünüm

Bist100 endeksi, bir önceki işlem gününü yüzde 0,80 düşüş göstererek 5018 seviyesinden tamamladı. Endekste yukarı yönlü hareketlerde 5057 seviyesi direnç noktası olarak takip edilebilir. Aşağı yönlü hareketlerde ise 5000 seviyesi destek noktası olarak takip edilebilir.

**Dirençler: 5057 / 5200 / 5365**

**Destekler: 5000 / 4890 / 4800**

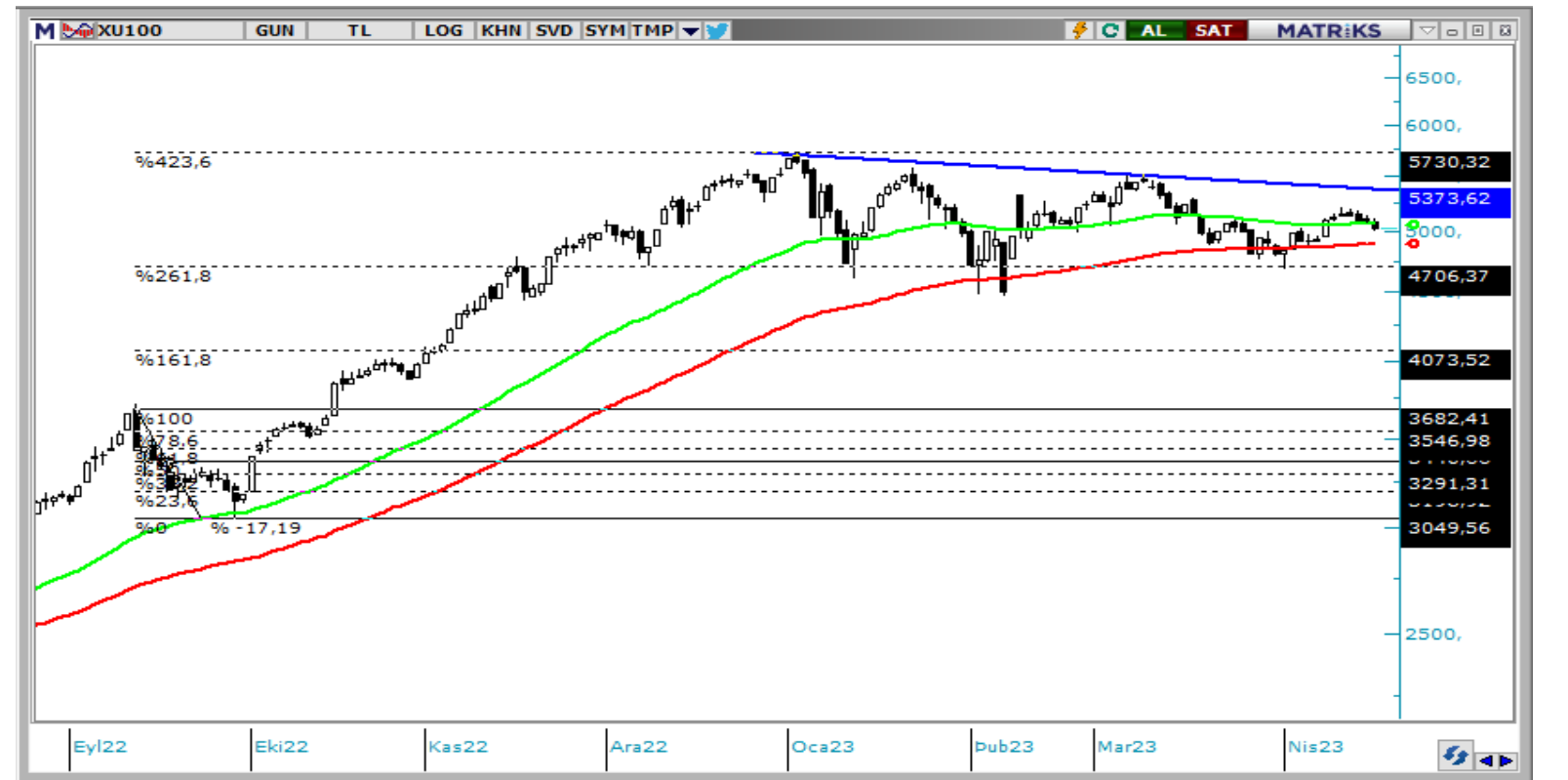

### VIOP Teknik Görünüm

VIOP30 endeks kontratı, bir önceki işlem gününü yüzde 1,42 düşüş göstererek 5607 puandan tamamladı. Endeks kontratında yukarı yönlü hareketlerde 5647 seviyesi direnç noktası olarak takip edilebilir. Aşağı yönlü hareketlerde ise 5550 seviyesi destek noktası olarak takip edilebilir.

**Dirençler: 5647 / 5840 / 6060**

**Destekler: 5550 / 5456 / 5300**

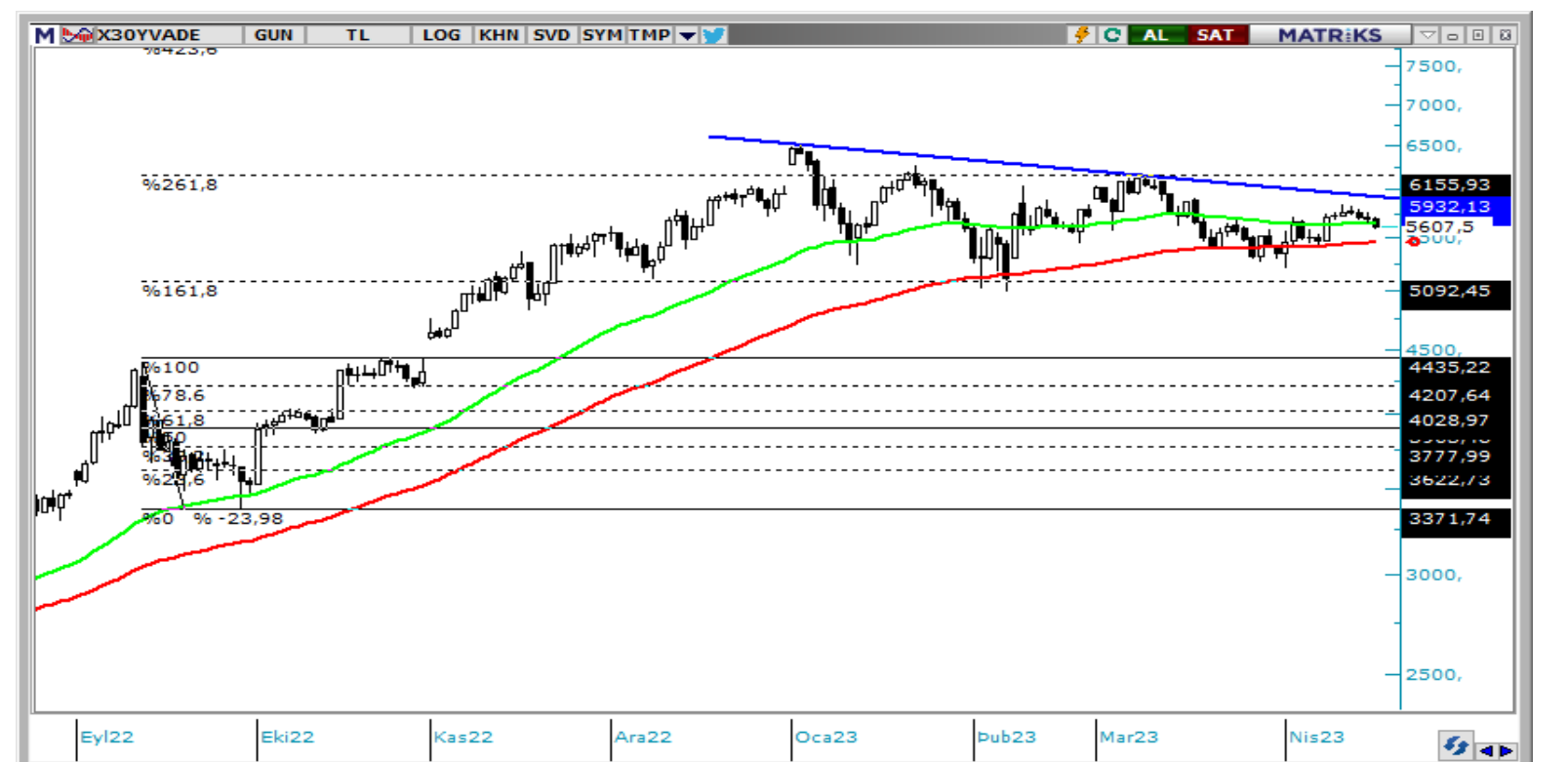

**T** +90 (212) 370 0370

**F** +90 (212) 370 0371

[arastirma@albyatirim.com.tr](mailto:arastirma@albyatirim.com.tr)

Fulya Mah. Büyükdere  
Cad. Torun Center No:74  
A/80 34394 Şişli / İstanbul

**YASAL UYARI**—Burada yer alan her türlü bilgi, değerlendirme, yorum ve istatistikî şekil ve değerler hazırlandığı tarih itibariyle mevcut piyasa koşulları ve güvenilirliğine inanılan kaynaklardan elde edilerek derlenmiştir. ALB Yatırım Menkul Değerler A.Ş. tarafından, karşılığında herhangi bir maddî menfaat temin edilmeksizin, genel anlamda bilgi vermek amacıyla hazırlanmış olup, hiçbir şekilde yönlendirici nitelikte olmayan bilgiler yatırımcılar tarafından danışmanlık faaliyeti olarak kabul edilmemeli ve yatırım kararlarına esas olarak alınmamalıdır. Bu bilgiler, belli bir getirinin sağlanmasına yönelik olarak verilmemekte ve bu yönde herhangi bir şekilde taahhüt veya garantimiz bulunmamaktadır. Bu itibarla bu sayfalarda yer alan ve hiç bir şekilde yönlendirici nitelikte olmayan hususlar hakkında herhangi bir sorumluluğumuz bulunmamaktadır. Gerek bu yayındaki, gerekse bu yayında kullanılan kaynaklardaki hata ve eksikliklerden ve bu yayındaki bilgilerin kullanılması sonucunda yatırımcıların ve/veya ilgili kişilerin uğrayabilecekleri doğrudan ve/veya dolaylı zararlardan, kâr yoksunluğundan manevî zararlardan her ne şekil ve surette olursa olsun üçüncü kişilerin uğrayabileceği her türlü zararlardan dolayı ALB Yatırım Menkul Değerler A.Ş. sorumlu tutulamaz. Burada yer alan yatırım bilgi, yorum ve tavsiyeleri yatırım danışmanlığı kapsamında değildir. Yatırım danışmanlığı hizmeti, yetkili kuruluşlar tarafından kişilerin risk ve getiri tercihleri dikkate alınarak kişiye özel sunulmaktadır. Burada yer alan yorum ve tavsiyeler ise genel niteliktedir. Bu tavsiyeler mali durumunuz ile risk ve getiri tercihlerinize uygun olmayabilir. Bu nedenle, sadece burada yer alan bilgilere dayanılarak yatırım kararı verilmesi beklentilerinize uygun sonuçlar doğurmayabilir.

**ÇEKİNCE**—Bu rapor tarafımızca doğruluğu kabul edilmiş kaynaklar kullanılarak hazırlanmış olup yatırımcılara kendi oluşturacakları yatırım kararlarında yardımcı olmayı hedeflemekte ve herhangi bir yatırım aracını alma veya satma yönünde yatırımcıların kararlarını etkilemeyi amaçlamamaktadır. Yatırımcıların verecekleri yatırım kararları ile bu raporda bulunan görüş, bilgi ve veriler arasında bir bağlantı kurulamayacağı gibi, söz konusu kararların neticesinde oluşabilecek yanlışlık ve zararlardan kurum çalışanları ile ALB Yatırım Menkul Değerler A.Ş.'nin herhangi bir sorumluluğu bulunmamaktadır. Bu rapordaki her türlü iç ce dış piyasa tablo grafikler, bu konularda resmi hizmet veren yetkili üçüncü kişi kurumlardan elde edilmiş olup, ALB Yatırım Menkul Değerler A.Ş. tarafından herhangi bir maddî menfaat beklentisi olmaksızın genel anlamda bilgilendirmek amacıyla hazırlanmıştır. Bu raporda bulunan bilgiler belli bir gelirin sağlanmasına yönelik olarak verilmemektedir.