

08 TEMMUZ 2022, CUMA | BİST GÜNLÜK BÜLTEN

Yurtiçi Endeksler	Son	Günlük Fark (%)	30 Günlük Fark (%)	52 Haftalık Fark (%)	Günlük Hacim (Mn TL)
VIOP 30	2.719	-0,26	-10,79	79,15	5.771
BİST 30	2.613	0,33	-11,19	75,59	17.817
BİST 100	2.426	0,72	-8,40	75,44	22.895

Sektörel Endeksler	Son	Günlük Fark (%)	30 Günlük Fark (%)	52 Haftalık Fark (%)	Günlük Hacim (Mn TL)
BİST BANKA	1.960	2,11	-12,36	60,28	2.729
BİST SINAİ	4.096	0,34	-11,77	66,38	11.279
BİST GIDA	2.740	3,03	3,96	44,72	813
BİST TEKNOLOJİ	2.723	0,45	-7,92	52,09	886
BİST BİLİŞİM	1.299	0,68	-5,09	54,30	439
BİST METAL	7.227	-1,35	-23,55	41,88	2.310
BİST ULAŞTIRMA	5.552	1,06	5,90	200,81	4.212
BİST HOLDİNG	2.233	0,73	-3,45	92,25	4.658

## BDDK'dan Şirketlere Kolaylaştırıcı Adım

Bankacılık Denetleme ve Düzenleme Kurumu, şirketlerin TL kredi kullarımlarına ilişkin kolaylaştırıcı kararlar aldı. Karara göre şirketlerin denetime tabi finansal tabloları için yeminli mali müşavir onayı yeterli olurken ayrıca bağımsız denetime ilk defa bu yılın sonunda başlayacak şirketler TL kredi sınırlamasından muaf tutuldu. ABD ekonomisinde ise dün açıklanan ticaret dengesi -85,5B olarak gerçekleşti.

ENDEKSE ETKİ (BİST 100)			
POZİTİF		NEGATİF	
HİSSE	Endekse Etki (Puan)	Endekse Etki (Puan)	HİSSE
THYAO	2,20	-2,93	EREGL
BIMAS	2,09	-0,88	KOZAL
AKBNK	1,67	-0,80	KCHOL
AKSEN	1,60	-0,60	KRDMD
FROTO	1,50	-0,39	PGSUS
YKBNK	1,37	-0,34	HEKTS
CCOLA	1,03	-0,29	ISDMR
SASA	1,02	-0,28	KOZAA
ISCTR	1,02	-0,21	MGROS
GARAN	0,97	-0,10	TUPRS
OYAKC	0,86	-0,06	IPEKE
GUBRF	0,78	-0,05	BRYAT
ISGYO	0,70	-0,05	NUGYO
ENKAI	0,65	-0,03	GSDHO
EKGYO	0,64	-0,03	VESTL

ABD endeksleri dün pozitif görünümünü sürdürdü. Dow Jones %1,22 seviyesinde yükseliş gerçekleştirirken S&P500 %1,50, Nasdaq ise %2,28 seviyesinde yükseliş sergiledi. Bugün açıklanacak tarım dışı istihdam verisi endekslerde olası bir hareketliliğe neden olabileceken sabah saatlerinde ABD vadeli endekslerinde %0,25 - %0,35 seviyeleri arasında hafif negatif bir görünüm var. Avrupa piyasalarında ise Dax endeksi dün günü %1,97 seviyesinde yükselişle tamamladı. Dax vadeli endeksinde ise sabah saatlerinde yatay bir görünüm var. Borsa İstanbul dün %0,72 yükselişle günü 2426 puandan tamamladı. Endekste yaşanan bu yükselişte gıda, bankacılık ve ulaştırma sektörleri etkili oldu. Yükselişte THYAO, BIMAS ve AKBNK pozitif bir etki sağladı. VIOP akşam seansı dün yatay bir kapanış gerçekleştirerek günü 2719 seviyesinden tamamladı.

Sabah saatlerinde Türkiye'nin 5 yıllık devlet tahvili %18,84 seviyesine yükseliş gösterirken 2 yıllık ve 10 yıllık tahvil getirileri sırasıyla %23,69 ve %17,81 seviyesine yükseliş gösterdi. ABD devlet tahvillerinde ise 5 yıllık getiri %3,03 seviyesine gerileme gösterirken 10 yıllık getiri %2,99 seviyesine geriledi. Sabah saatlerinde Türkiye'nin 5 yıllık CDS'i 851 seviyesinde bulunmaktadır.

GÜNLÜK PARA GİRİŞ OLAN HİSSELER İLK 10 KURUM (TL)					
Sembol	Para Girişi	Sembol	Para Girişi	Sembol	Para Girişi
THYAO	28.578.850	ISGYO	4.310.358	GESAN	1.820.390
SISE	14.870.740	SMRTG	3.424.742	BERA	1.714.386
EKGYO	9.679.760	FROTO	3.289.936	VAKBN	1.597.110
YKBNK	9.071.576	TCELL	3.223.032	GLYHO	1.541.625
GARAN	8.033.408	TUKAS	2.655.194	TAVHL	1.429.214
AKSEN	7.016.520	KERTV	2.465.060	NATEN	1.339.111
BIMAS	6.479.028	CCOLA	2.214.003	VKGYO	1.278.002
SAHOL	5.584.768	FENER	2.193.992	ISFIN	1.210.279
KLRHO	5.454.400	KONYA	2.034.693	AEFES	1.184.722
GUBRF	4.386.112	KARSN	2.027.494	DAPGM	1.145.083

GÜNLÜK PARA ÇIKIŞI OLAN HİSSELER İLK 10 KURUM (TL)					
Sembol	Para Çıkışı	Sembol	Para Çıkışı	Sembol	Para Çıkışı
TUPRS	-33.477.070	HEKTS	-3.627.492	AKSGY	-1.263.921
KOZAL	-27.103.310	MGROS	-3.219.908	SNGYO	-1.258.181
EREGL	-25.060.770	PETKM	-2.984.770	TKNSA	-1.132.256
KRDMD	-22.557.330	ASUZU	-2.786.790	TTKOM	-1.120.670
KCHOL	-15.066.410	KRDMA	-2.295.789	ECZYT	-1.033.546
PGSUS	-7.665.624	GSDHO	-2.283.834	MZHLD	-972.490
ASELS	-5.022.360	EUREN	-1.934.338	FMIZP	-965.768
ISCTR	-4.125.728	AKSA	-1.726.843	GENIL	-943.961
TKFEN	-4.012.146	VESTL	-1.494.864	PARSN	-866.142
OYAKC	-3.842.692	ECILC	-1.441.424	TSKB	-846.068

En Çok Yükselen				En Çok Düşen				Hacmi En Yüksek				
Hisse	Son	Değişim (%)		Hisse	Son	Değişim (%)		Hisse	Son	Değişim (%)	Hacim	
PSGYO	9,83	▲	9,96	ULUSE	179,80	▼	-3,49	THYAO	49,20	▲	1,61	3.844.834.019
SMRTG	27,44	▲	9,94	AKSGY	2,93	▼	-3,30	TUPRS	244,60	▼	-0,08	1.252.048.469
KAPLM	51,65	▲	9,94	KOZAL	164,20	▼	-3,01	EREGL	26,22	▼	-1,65	1.244.716.435
FONET	13,93	▲	9,94	KZBGY	86,40	▼	-2,92	SISE	21,42	▲	0,28	1.237.970.266
YAYLA	4,78	▲	9,89	HTTBT	13,80	▼	-2,20	SASA	40,92	▲	1,54	814.032.491
KERTV	5,90	▲	9,87	ISDMR	22,30	▼	-2,19	KOZAL	164,20	▼	-3,01	746.683.513
KONYA	1084,10	▲	9,32	MZHLD	86,10	▼	-2,16	YKBNK	4,32	▲	3,10	720.394.527
PENGD	5,45	▲	9,22	PENTA	398,60	▼	-2,14	EKGYO	2,84	▲	2,90	688.906.225
ASUZU	154,40	▲	9,12	KRDDB	8,34	▼	-2,11	AKBNK	8,06	▲	1,90	675.736.550
KRGYO	7,80	▲	7,44	KRDMA	8,34	▼	-2,11	KRDMD	10,56	▼	-2,04	650.406.002

YURTDIŞI PİYASALAR				
Amerika	Son	Günlük Değişim (%)	30 Günlük Fark (%)	
Nasdaq	11.621,35	▲	2,28	▼ -3,65
S&P 500	3.902,62	▲	1,50	▼ -5,31
Avrupa	Son	Günlük Değişim (%)	30 Günlük Fark (%)	
DAX	12.843,22	▲	1,97	▼ -12,36
İngiltere FTSE100	7.189,08	▲	1,14	▼ -5,51
Fransa CAC 40	6.006,70	▲	1,60	▼ -8,28
Asya	Son	Günlük Değişim (%)	30 Günlük Fark (%)	
Shanghai Comp.	3.364,40	▲	0,27	▲ 3,96
Hang Seng (Hong Kong)	21.643,58	▲	0,26	▼ -0,05
Tokyo NIKKEİ 225	26.490,53	▲	1,47	▼ -5,11

Döviz Piyasası	Son	Günlük Değişim (%)	30 Günlük Fark (%)	
USDTRY	17,26	▲	0,19	▲ 4,10
EURTRY	17,54	▼	-0,03	▼ -1,13
GBPTRY	20,79	▲	1,19	▼ -0,15
EURUSD	1,02	▼	-0,22	▼ -4,98
USDJPY	136,00	▲	0,05	▲ 3,12
GBPUSD	1,20	▲	0,81	▼ -4,05
Emtialar	Son	Günlük Değişim (%)	30 Günlük Fark (%)	
Ons Altın	1.740,30	▲	0,06	▼ -5,50
Gram Altın	965,79	▲	0,26	▼ -1,63
Gümüş	19,23	▲	0,17	▼ -12,89
Brent Petrol	102,80	▲	4,03	▼ -13,96
Bakır	3,55	▲	2,32	▼ -18,92
Ekonomik Göstergeler	Son	Günlük Değişim (%)	30 Günlük Fark (%)	
ABD 2 Yıllık	3,024	▲	1,37	▲ 11,01
ABD 10 Yıllık	3,004	▲	2,35	▼ -1,54
Türkiye 2 Yıllık	23,70	▲	0,17	▼ -8,28
Türkiye 10 Yıllık	17,81	▲	1,16	▼ -11,76
Almanya 2 Yıllık	0,542	▲	39,33	▼ -20,53
Almanya 10 Yıllık	1,269	▲	9,30	▼ -3,79

Bist100 endeksinde 2361 destek seviyesinden her ne kadar tepki alımları gelmiş olsa da yükseliş ivmesinin zayıflığı dikkat çekmekte. Aşağı yönlü baskının devam etmesi durumunda 2361 seviyesi destek bölgesi olarak geçerliliğini korurken, yukarı yönlü harekette 2470 seviyesi ilk direnç bölgesi olarak izlenebilir.

**Dirençler: 2470 / 2510 / 2586**

**Destekler: 2361 / 2264 / 2264**

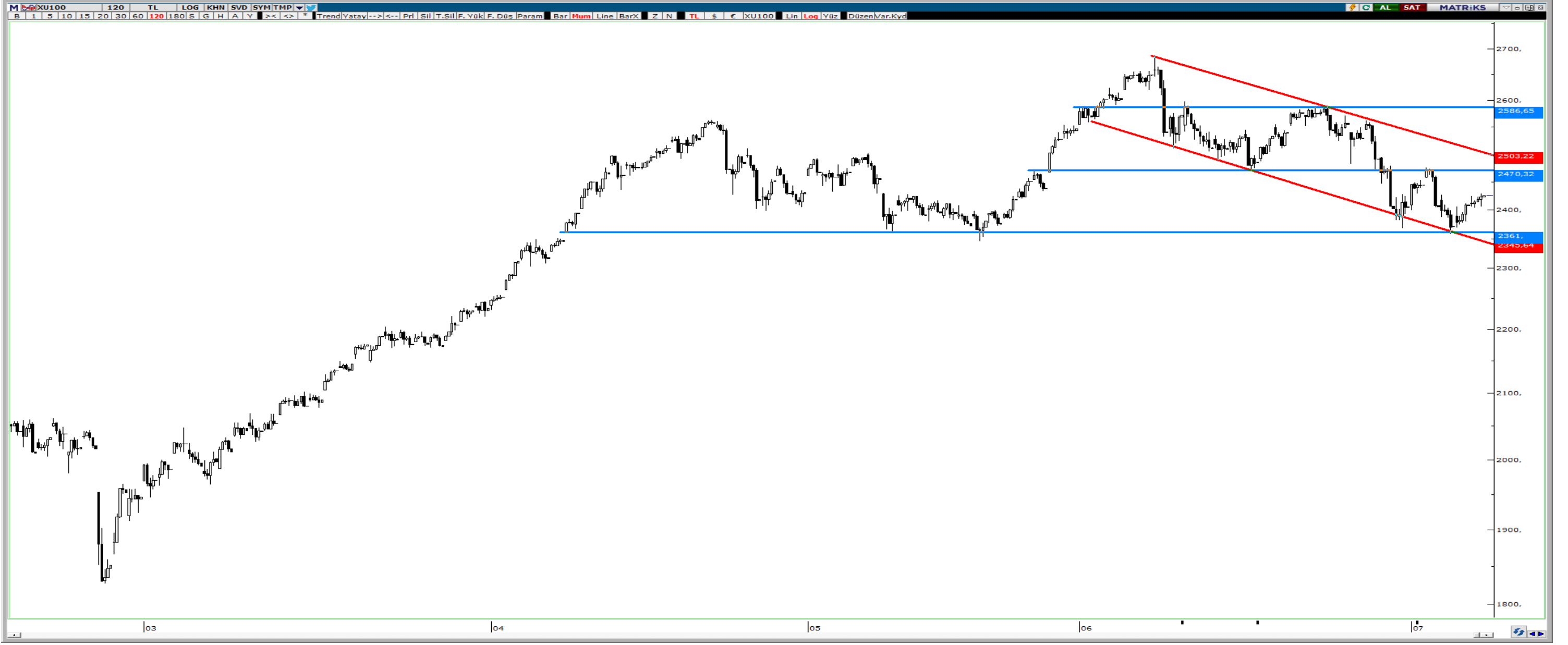

## VIOP Teknik Görünüm

Viop endeks kontratı 2700 destek bölgesine yakın fiyatlanırken, akşam seansında yatay bir seyir izlendi. Geri çekilmelerde 2671-2700 bölgesi destek bölgesi olarak geçerliliğini korurken, yukarı yönlü hareketlerde 2802 seviyesi direnç bölgesi olarak takip edilebilir.

**Dirençler: 2802 / 2945 / 3060**

**Destekler: 2700 / 2636 / 2529**



## HAFTALIK EKONOMİK TAKVİM

04 - 08 Temmuz 2022

Saat				Beklenti	Önceki
<b>04 Temmuz 2022 / Pazartesi</b>					
09:00	EUR	*	Almanya Ticaret Dengesi	2.2b	3.5b
10:00	TRY	***	Türkiye TÜFE Aylık	5,73%	2,98%
10:00	TRY	***	Türkiye TÜFE Yıllık	79,95%	73,50%
10:00	TRY	***	Türkiye Çekirdek TÜFE Yıllık	58,14%	56,04%
10:00	TRY	***	Türkiye ÜFE Aylık	--	8,76%
10:00	TRY	***	Türkiye ÜFE Yıllık	--	132,16%
11:30	EUR	**	Euro Bölgesi Sentix Yatırımcı Güveni	-20	-15,8
12:00	EUR	***	Euro Bölgesi ÜFE Aylık	1,30%	1,20%
12:00	EUR	***	Euro Bölgesi ÜFE Yıllık	37,00%	37,20%
<b>05 Temmuz 2022 / Salı</b>					
11:00	EUR	**	Euro Bölgesi S&P Hizmet PMI	52,8	52,8
11:00	EUR	**	Euro Bölgesi S&P Bileşik PMI	51,9	51,9
11:30	GBP	**	İngiltere S&P Hizmet PMI	53,4	53,4
11:30	GBP	**	İngiltere S&P Bileşik PMI	--	53,1
12:30	GBP	**	BoE Finansal İstikrar Raporu	--	--
13:00	GBP	**	BoE Basın Açıklaması	--	--
17:00	USD	**	ABD Fabrika Siparişleri	0,50%	0,30%
17:00	USD	*	ABD Taşımacılık Harici Fabrika Siparişleri	--	0,30%
17:00	USD	**	ABD Dayanıklı Mal Siparişleri	0,70%	0,70%
17:00	USD	*	ABD Taşımacılık Harici Dayanıklı Mal Siparişleri	--	0,70%
<b>06 Temmuz 2022 / Çarşamba</b>					
09:00	EUR	*	Almanya Fabrika Siparişleri Aylık	-1,00%	-2,70%
12:00	EUR	*	Euro Bölgesi Perakende Satışlar Aylık	0,50%	-1,30%
12:00	EUR	*	Euro Bölgesi Perakende Satışlar Yıllık	-0,10%	3,90%
14:00	USD	*	ABD Mortgage Başvuruları	--	0,70%
16:45	USD	**	ABD S&P Hizmet PMI	51,6	51,6
16:45	USD	**	ABD S&P Bileşik PMI	--	51,2
21:00	USD	***	FED Toplantı Tutanakları	--	--
<b>07 Temmuz 2022 / Perşembe</b>					
14:30	EUR	***	ECB Toplantı Tutanakları	--	--
14:30	USD	**	ABD Challenger İşten Çıkarmalar Yıllık	--	-15,80%
15:30	USD	**	ABD Ticaret Dengesi	-\$84.9b	-\$87.1b
15:30	USD	**	ABD İlk İşsizlik Başvuruları	--	231k
15:30	USD	**	ABD Devam İşsizlik Başvuruları	--	1328k
17:30	TRY	**	Türkiye Nakit Bütçe Dengesi	--	149.2b
<b>08 Temmuz 2022 / Cuma</b>					
10:00	TRY	**	Türkiye Cari Hesap Bakiyesi	-6.73b	-2.74b
10:00	TRY	***	Türkiye 12 Aylık Enflasyon Beklentisi	--	37,91%
14:55	EUR	***	ECB Başkanı Lagarde'ın Konuşması	--	--
15:30	CAD	*	Kanada İşsizlik Oranı	5,10%	5,10%
15:30	USD	**	ABD İşsizlik Oranı	3,60%	3,60%
15:30	USD	**	ABD Ortalama Saatlik Kazanç Yıllık	5,10%	5,20%
15:30	USD	**	ABD Ortalama Saatlik Kazanç Aylık	0,30%	0,30%
15:30	USD	**	ABD Ortalama Saatlik Kazanç Haftalık	34,6	34,6
15:30	USD	**	ABD Eksik İstihdam Oranı	--	7,10%
15:30	USD	***	ABD Tarım Dışı İstihdam	250K	390K
22:00	USD	**	ABD Tüketici Kredisi	\$30.000b	\$38.069b

## **ALB Yatırım Araştırma Departmanı**

**Emre ÇAYIRLI – Araştırma Müdürü**

**Rıdvan YİĞİTBİLEK – Araştırma Uzmanı**

**Ahmet Deniz YAĞBASAN – Araştırma Uzman Yrd.**

**Emir AKKUŞ – Araştırma Stajyeri**

T +90 (212) 370 0370  
F +90 (212) 370 0371  
[bilgi@albyatirim.com.tr](mailto:bilgi@albyatirim.com.tr)

Fulya Mah. Büyükdere  
Cad. Torun Center No:74  
A/80 34394 Şişli / İstanbul

**YASAL UYARI**—Burada yer alan her türlü bilgi, değerlendirme, yorum ve istatistiki şekil ve değerler hazırlandığı tarih itibariyle mevcut piyasa koşulları ve güvenilirliğine inanılan kaynaklardan elde edilerek derlenmiştir. ALB Yatırım Menkul Değerler A.Ş. tarafından, karşılığında herhangi bir maddi menfaat temin edilmeksizin, genel anlamda bilgi vermek amacıyla hazırlanmış olup, hiçbir şekilde yönlendirici nitelikte olmayan bilgiler yatırımcılar tarafından danışmanlık faaliyeti olarak kabul edilmemeli ve yatırım kararlarına esas olarak alınmamalıdır. Bu bilgiler, belli bir getirinin sağlanmasına yönelik olarak verilmemekte ve bu yönde herhangi bir şekilde taahhüt veya garantimiz bulunmamaktadır. Bu itibarla bu sayfalarda yer alan ve hiç bir şekilde yönlendirici nitelikte olmayan hususlar hakkında herhangi bir sorumluluğumuz bulunmamaktadır. Gerek bu yayındaki, gerekse bu yayında kullanılan kaynaklardaki hata ve eksikliklerden ve bu yayındaki bilgilerin kullanılması sonucunda yatırımcıların ve/veya ilgili kişilerin uğrayabilecekleri doğrudan ve/veya dolaylı zararlardan, kâr yoksunluğundan manevi zararlardan her ne şekil ve surette olursa olsun üçüncü kişilerin uğrayabileceği her türlü zararlardan dolayı ALB Yatırım Menkul Değerler A.Ş. sorumlu tutulamaz. Burada yer alan yatırım bilgi, yorum ve tavsiyeleri yatırım danışmanlığı kapsamında değildir. Yatırım danışmanlığı hizmeti, yetkili kuruluşlar tarafından kişilerin risk ve getiri tercihleri dikkate alınarak kişiye özel sunulmaktadır. Burada yer alan yorum ve tavsiyeler ise genel niteliktedir. Bu tavsiyeler mali durumunuz ile risk ve getiri tercihlerinize uygun olmayabilir. Bu nedenle, sadece burada yer alan bilgilere dayanılarak yatırım kararı verilmesi beklentilerinize uygun sonuçlar doğurmayabilir.

**ÇEKİNCE**—Bu rapor tarafımızca doğruluğu kabul edilmiş kaynaklar kullanılarak hazırlanmış olup yatırımcılara kendi oluşturacakları yatırım kararlarında yardımcı olmayı hedeflemekte ve herhangi bir yatırım aracını alma veya satma yönünde yatırımcıların kararlarını etkilemeyi amaçlamamaktadır. Yatırımcıların verecekleri yatırım kararları ile bu raporda bulunan görüş, bilgi ve veriler arasında bir bağlantı kurulamayacağı gibi, söz konusu kararların neticesinde oluşabilecek yanlışlık ve zararlardan kurum çalışanları ile ALB Yatırım Menkul Değerler A.Ş.'nin herhangi bir sorumluluğu bulunmamaktadır. Bu rapordaki her türlü iç ce dış piyasa tablo grafikler, bu konularda resmi hizmet veren yetkili üçüncü kişi kurumlardan elde edilmiş olup, ALB Yatırım Menkul Değerler A.Ş. tarafından herhangi bir maddi menfaat beklentisi olmaksızın genel anlamda bilgilendirmek amacıyla hazırlanmıştır. Bu raporda bulunan bilgiler belli bir gelirin sağlanmasına yönelik olarak verilmemektedir.