

| | Kapanış | Günlük Fark | Pivot 1. Direnç | Pivot 1. Destek | Yüksek | Düşük | Günlük Hacim |
|----------|---------|-------------|-----------------|-----------------|---------|---------|-------------------|
| XUTUM | 5363,04 | -3,56% | 5499,25 | 5294,93 | 5567,36 | 5363,04 | 83.695.307.182,00 |
| XU100 | 4811,45 | -3,73% | 4940,48 | 4746,94 | 5004,99 | 4811,45 | 54.058.653.547,00 |
| XU030 | 5282,10 | -3,72% | 5421,47 | 5212,42 | 5491,15 | 5282,10 | 37.538.282.656,00 |
| X30YVADE | 5317,00 | -3,29% | 5452,67 | 5241,67 | 5519,00 | 5308,00 | 11.294.348.323,00 |

| Yurtdışı Endeksler | Son | Günlük F. % |
|---------------------------------|----------|-------------|
| FTSE ALL WORLD INDEX | 414,52 | 0,11% |
| FTSE ALL WORLD INDEX - EMERGING | 637,19 | 1,03% |
| S&P 500 INDEX | 3973,24 | -0,11% |
| NASDAQ 100 INDEX | 12610,57 | -0,49% |
| DOW JONES INDEX | 32394,25 | -0,12% |
| DAX INDEX | 15142,02 | 0,09% |
| VOLATILITY INDEX | 19,97 | -3,06% |
| DOLAR ENDEKSİ | 102,60 | 0,13% |
| BORSA İSTANBUL YAB. TAKAS ORANI | 28,65 | -0,59% |

| Yurtdışı Vadeli Endeksler | Son | Günlük F. % |
|---------------------------|----------|-------------|
| S&P 500 FUTURE | 4021,00 | 0,49% |
| DOW JONES FUTURE | 32716,00 | 0,39% |
| NASDAQ 100 FUTURE | 12789,00 | 0,44% |
| DAX FUTURE | 15359,00 | 0,39% |

| Pariteler | Son | Günlük F. % |
|-----------|-------|-------------|
| USDTRY | 19,12 | 0,00% |
| EURTRY | 20,91 | 0,84% |
| EURUSD | 1,08 | -0,08% |

| Değerli Madenler | Son | Günlük F. % |
|--------------------|----------|-------------|
| XAUUSD - ONS ALTIN | 1.966,72 | -0,35% |
| XAGUSD - ONS GÜMÜŞ | 23,20 | -0,53% |
| GLDGR - GRAM ALTIN | 1.208,69 | -0,34% |
| XAGGR - GRAM GÜMÜŞ | 14,39 | 0,42% |

| Sektör Endeksleri | Son | Günlük F. % |
|-------------------|-----------|-------------|
| XUSIN | 7.939,73 | -3,60% |
| XGIDA | 4.714,40 | -1,33% |
| XUTEK | 5.232,23 | -4,94% |
| XBANK | 4.515,56 | -3,55% |
| XMANA | 11.421,22 | -3,61% |
| XULAS | 13.463,51 | -4,50% |
| XHOLD | 4.441,62 | -3,35% |
| XMADN | 4.875,77 | -4,94% |

| Saat | Günün Öne Çıkan Gelişmeleri | Beklenti | Önceki | Hisse | Hacim |
|-------|------------------------------------|----------|--------|-------|---------------|
| 09:00 | Almanya GfK Tüketici Güven Endeksi | -31.0 | -30.5 | EREGL | 2.927.388.678 |
| 10:00 | ECB Tutanakları | -- | -- | THYAO | 2.886.203.790 |
| 14:00 | ABD MBA Mortgage Başvuruları | -- | 3.0% | ISCTR | 2.768.805.334 |
| | | | | KOZAL | 2.173.171.763 |
| | | | | TUPRS | 2.122.692.741 |
| | | | | TOASO | 1.938.750.505 |

| Para Girişi | Değişim | Para Çıkışı | Değişim | Hisse | Endekse Etki | Hisse | Endekse Etki |
|-------------|------------|-------------|--------------|-------|--------------|-------|--------------|
| AKFYE | 86.290.660 | SISE | - 30.970.900 | BIMAS | 2,73 | THYAO | -15,93 |
| GARAN | 25.704.140 | ARCLK | - 13.503.630 | CCOLA | 1,48 | SISE | -11,98 |
| KRDMD | 24.782.400 | EREGL | - 13.075.570 | KLRHO | 0,92 | EREGL | -10,44 |
| YKBK | 21.961.710 | BVSAN | - 10.454.070 | YYLGD | 0,44 | TCELL | -9,67 |
| TUPRS | 20.388.380 | ALTINS1 | - 8.416.384 | PSGYO | 0,04 | SASA | -8,96 |

Borsa'da Önemli Destekler Kırıldı!

Borsa İstanbul'da 9 Mart tarihinden itibaren toplamda yüzde 14'ü aşan geri çekilmeyi takip ettik. Dün gerçekleşen satışlar ise iki önemli destek noktasının kırılmasına ve satışların derinleşmesine neden oldu. Endekste tepki alımlarının geleceği seviyeler için ağırlıklı olarak VIOP endeks kontratının bağlı destek noktaları takip ediliyordu. Bu paralelde VIOP tarafından ilk önce yükselen trendin aşağı yönlü kırılması satışları derinleştirirken ardından 100 günlük MA seviyesi olan 5400'ün kırılması satış baskısının artmasına neden oldu.

Bist100 endeksinde dün kapanış 4811 seviyesinde gerçekleşti. Sektör bazlı ayrışma yerine dün endekste genele yayılan bir düşüş gerçekleşti. Bu geri çekilmenin en büyük etkenleri arasında belirsizlik rol oynasa da son dönemde KKM tarafına geçişlerin artması ve yabancıların hisse satışı endekste risk iştahının düşmesine neden oldu. Bu süreçten sonra Bist100 endeksinde 4750 – 4700 bantları destek noktası olarak takip edilebilir. Yukarı yönlü tepki alımlarının gelmesi halinde ise 100 günlük MA seviyesi olan 4850 seviyesi direnç noktası olarak takip edilebilir.

Küresel piyasalarda ise dün karışık bir görünüm ile tamamlandı. Bankacılık krizi başta olmak üzere enflasyonun hâlâ yüksek seviyelerde bulunması borsalardaki risk iştahında azaltıcı etki sunuyor.

Borsa İstanbul'da satıcılı bir açılış bekliyoruz.

Pay Piyasasında Net En Çok Alım Yapan Kurumlar

| Kurum Adı | Alış - TL | Satış - TL | Net - TL |
|---------------|---------------|---------------|-------------|
| ZIRAAT YAT. | 5.057.432.075 | 4.260.806.240 | 796.625.835 |
| AK YATIRIM | 3.732.458.618 | 3.523.520.476 | 208.938.142 |
| GLOBAL MENKUL | 793.117.228 | 658.679.222 | 134.438.006 |
| GARANTI BBVA | 4.083.120.582 | 3.968.273.636 | 114.846.946 |
| TEB YATIRIM | 1.634.506.735 | 1.561.422.935 | 73.083.800 |

Pay Piyasasında Net En Çok Satım Yapan Kurumlar

| Kurum Adı | Alış - TL | Satış - TL | Net - TL |
|-------------------|----------------|----------------|---------------|
| IS YATIRIM | 11.186.184.675 | 11.743.233.425 | - 557.048.750 |
| TACIRLER YAT. | 1.942.891.551 | 2.123.456.014 | - 180.564.463 |
| A1 CAPITAL MENKUL | 2.436.527.959 | 2.600.226.677 | - 163.698.718 |
| OSMANLI YATIRIM I | 1.572.797.672 | 1.682.654.322 | - 109.856.649 |
| YAPI KREDI YAT. | 11.208.164.737 | 11.298.219.378 | - 90.054.640 |

Vadeli İşlem Piyasasında Net En Çok Alım Yapan Kurumlar - F_XU0300423

| Kurum Adı | Alış - TL | Satış - TL | Net - TL |
|-----------------|-----------|------------|----------|
| IS YATIRIM | 28.014 | 16.118 | 11.896 |
| TEB YATIRIM | 10.723 | 6.403 | 4.320 |
| TACIRLER YAT. | 8.175 | 3.870 | 4.305 |
| TERA YATIRIM ME | 4.466 | 2.771 | 1.695 |
| ATA YATIRIM | 905 | 189 | 716 |

Vadeli İşlem Piyasasında Net En Çok Satım Yapan Kurumlar - F_XU0300423

| Kurum Adı | Alış - TL | Satış - TL | Net - TL |
|-----------------|-----------|------------|----------|
| GARANTI BBVA | 2.324 | 11.167 | - 8.843 |
| YAPI KREDI YAT. | 48.959 | 55.844 | - 6.885 |
| DENİZ YATIRIM | 6.833 | 9.278 | - 2.445 |
| BANK-OF-AMERICA | 14.580 | 16.628 | - 2.048 |
| UNLU MENKUL DEG | 1.509 | 3.244 | - 1.735 |

Vadeli İşlem Piyasasında Net En Çok Alım Yapan Kurumlar - F_XU0300623

| Kurum Adı | Alış - TL | Satış - TL | Net - TL |
|-----------------|-----------|------------|----------|
| TEB YATIRIM | 754 | 12 | 742 |
| TACIRLER YAT. | 295 | 6 | 289 |
| DENİZ YATIRIM | 92 | 44 | 48 |
| OSMANLI YATIRIM | 59 | 25 | 34 |
| ING YATIRIM MEN | 21 | 0 | 21 |

Vadeli İşlem Piyasasında Net En Çok Satım Yapan Kurumlar - F_XU0300623

| Kurum Adı | Alış - TL | Satış - TL | Net - TL |
|-----------------|-----------|------------|----------|
| QNB FINANS YAT. | 155 | 500 | -345 |
| PHILLIPCAPITAL | 20 | 254 | -234 |
| GLOBAL MENKUL | 16 | 205 | -189 |
| UNLU MENKUL DEG | 3 | 119 | -116 |
| INFO YATIRIM ME | 391 | 506 | -115 |

Bu Hafta Gerçekleşecek Genel Kurul Toplantıları

| Hisse | Genel Kurul Tarihi | | Katılım Bilgileri | |
|-------|--------------------|--------------------|---------------------------------------|---------------------|
| | Karar Tarihi | Genel Kurul Tarihi | Pay Sahibi Olunması Gereken Son Tarih | Şehir / İlçe |
| SISE | 6.03.2023 | 29.03.2023 | 28.03.2023 | İstanbul / Tuzla |
| HEKTS | 7.03.2023 | 30.03.2023 | 29.03.2023 | Kocaeli / Gebze |
| ISCTR | 3.03.2023 | 30.03.2023 | 29.03.2023 | İstanbul / Beşiktaş |
| PGSUS | 28.02.2023 | 30.03.2023 | 29.03.2023 | İstanbul / Pendik |
| SAHOL | 1.03.2023 | 30.03.2023 | 29.03.2023 | İstanbul / Beşiktaş |
| EKGYO | 1.03.2023 | 31.03.2023 | 30.03.2023 | İstanbul / Ataşehir |
| EREGL | 9.03.2023 | 31.03.2023 | 30.03.2023 | İstanbul / Ataşehir |
| TAVHL | 3.03.2023 | 31.03.2023 | 30.03.2023 | İstanbul / Sarıyer |

Bu Hafta Gerçekleşecek Temettü Ödemeleri

| Hisse | Kullanım Tarihi | | Ödenecek Nakit Kar Payı | |
|-------|-----------------|------------|-------------------------|----------------|
| | Teklif Edilen | Kesinleşen | Kar Payı Net TL | Kar Payı Net % |
| BRYAT | 31.03.2023 | 29.03.2023 | 14,5327 | 1453,2763 |
| BRISA | 29.03.2023 | 29.03.2023 | 3,2400 | 324,0000 |
| KORDS | 29.03.2023 | 29.03.2023 | 0,2637 | 26,3713 |
| AKBNK | 30.03.2023 | 30.03.2023 | 1,5570 | 155,7000 |

Bu Hafta Sermaye Artırımı Yapacak Şirketler

| Hisse | Sermaye Artırımı | | Sermaye Bilgileri | |
|-------|--------------------------|-------------------------|-------------------|------------------------|
| | Bedelli / Bedelsiz Oranı | Hak Kullanım Başlangıcı | Mevcut Sermaye | Ulaşılabilecek Sermaye |
| TDGYO | Bedelsiz - 130 | 29.03.2023 | 27.000.000 | 69.000.000 |

Şirket Haberleri

PAMEL: Şirketin sahip olduğu 2 adet HES ile 4 adet GES olmak üzere toplam 6 adet yenilebilir enerji santralleri arasında yer alan Tortum HES'in mevcut üretim kapasitesinin artırılması amacıyla 2021 yılının mart ayı içerisinde yapımına başlanan Şenyurt Üretim Hattı yatırımı tamamlanmış olup, deneme üretimine başlanmıştır.

AKBNK: Ortaklara 31 Aralık 2022 tarihi itibariyle Bankanın ödenmiş sermayesi olan 5.200.000.000 TL.'nin %5'ine tekabül eden 260.000.000 TL. birinci nakit brüt kar payı ve 8.736.000.000 TL. ikinci nakit brüt kar payı olmak üzere toplamda ödenmiş sermayenin %173'ü olan 8.996.000.000 TL. nakit brüt kar payı dağıtılmasına ve nakit kar payı ödemelerine 30 Mart 2023 tarihinden itibaren başlanılmasına karar verilmiştir.

AKSA: 28 Nisan 2022 tarihinde şirketin yapmış olduğu açıklama ile duyurulan teknik İplik yatırımının bir kısmını barındıracak şekilde alınan yeni yatırım statüsündeki yatırım teşvik belgesi resmi gazetede yayınlanmıştır. Söz konusu belge kapsamında 311 Milyon TL yatırım tutarı için, vergi indirimi %60, yatırıma katkı oranı %25, gümrük vergisi muafiyeti, KDV istisnası ve sigorta primi işveren hissesi desteği belirlenmiştir.

HALKB: Bankanın ihraç edilecek payların satış fiyatı, 1,00 TL nominal değerli paylar için 13,54 TL olarak belirlenmiş olup sermaye artırımını sonucunda çıkarılmış sermaye 4.969.120.730,294 TL'den 7.184.778.041,963 TL'ye çıkacaktır. Bu çerçevede, Sermaye Piyasası Kurulu tarafından onaylı nihai ihraç belgesinin alınması için Sermaye Piyasası Kurulu'na başvurulmuştur.

VAKBN: Bankanın ihraç edilecek payların satış fiyatı, 1 TL nominal değerli pay için 11,41 olarak belirlenmiş olup, sermaye artırımını sonucunda çıkarılmış sermaye 7.111.364.116,75.-TL'den 9.915.921.522,54.-TL'ye çıkacaktır. Bu çerçevede, Sermaye Piyasası Kurulu tarafından onaylı nihai ihraç belgesinin alınması için Sermaye Piyasası Kurulu'na başvurulmuştur.

Teknik Analiz

BİST Teknik Görünüm

Bist100 endeksi, Salı günü yüzde 3,73 gerileme göstererek günü 4811 seviyesinden tamamladı. Endekste yukarı yönlü hareket halinde 4850 seviyesi direnç noktası olarak takip edilebilir. Aşağı yönlü hareketlerde ise 4750 seviyesi destek noktası olarak takip edilebilir.

Dirençler: 4850 / 5000 / 5098

Destekler: 4750 / 4700 / 4475

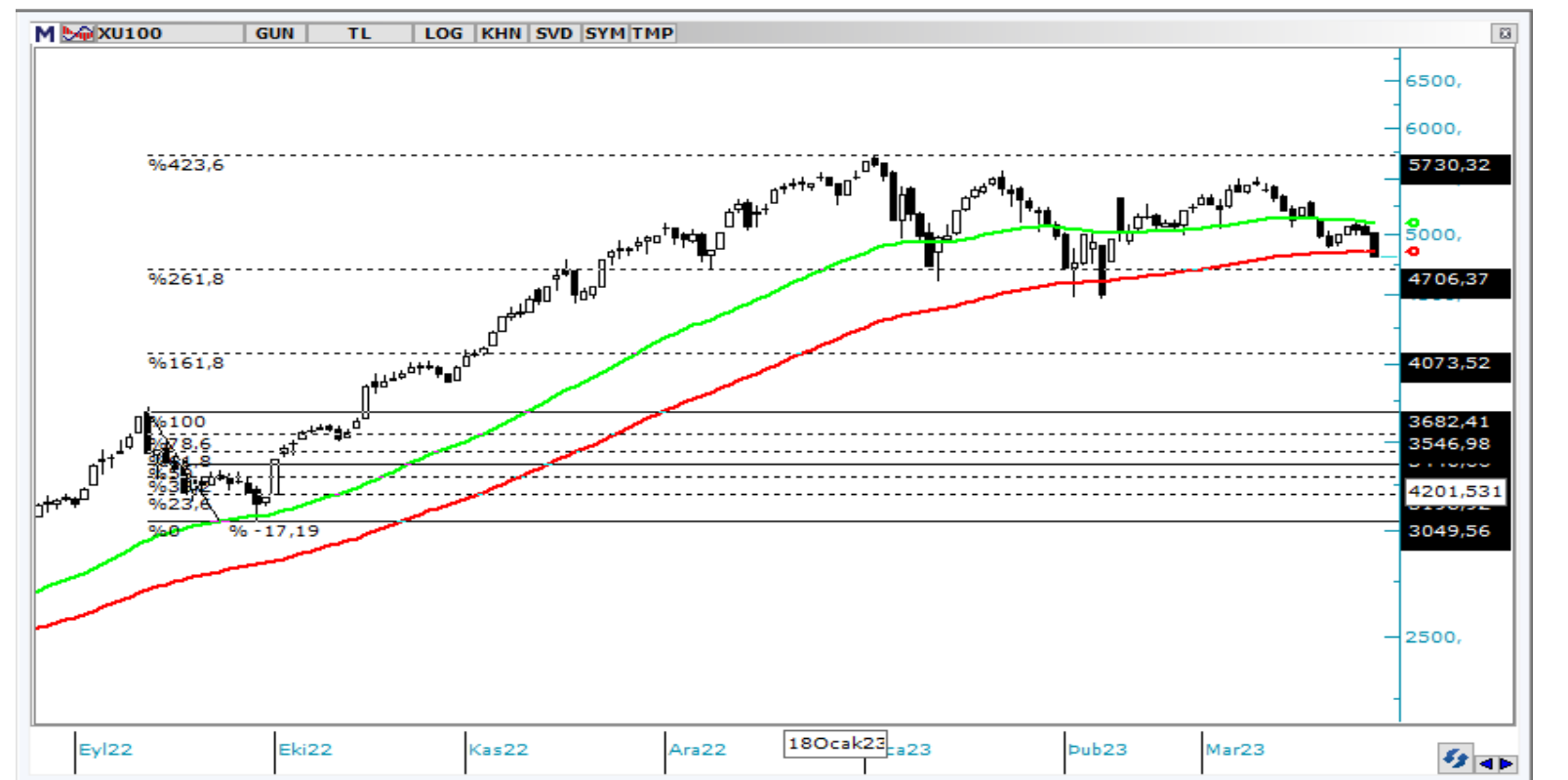

VIOP Teknik Görünüm

VIOP30 kontratı, Salı günü yüzde 3,29 gerileme göstererek günü 5317 puandan tamamladı. Endeks kontratında yukarı yönlü hareketlerde 5405 seviyesi direnç noktası olarak takip edilebilir. Aşağı yönlü hareketlerde ise 5300 seviyesi destek noktası olarak takip edilebilir.

Dirençler: 5405 / 5625 / 5678

Destekler: 5300 / 5175 / 5000

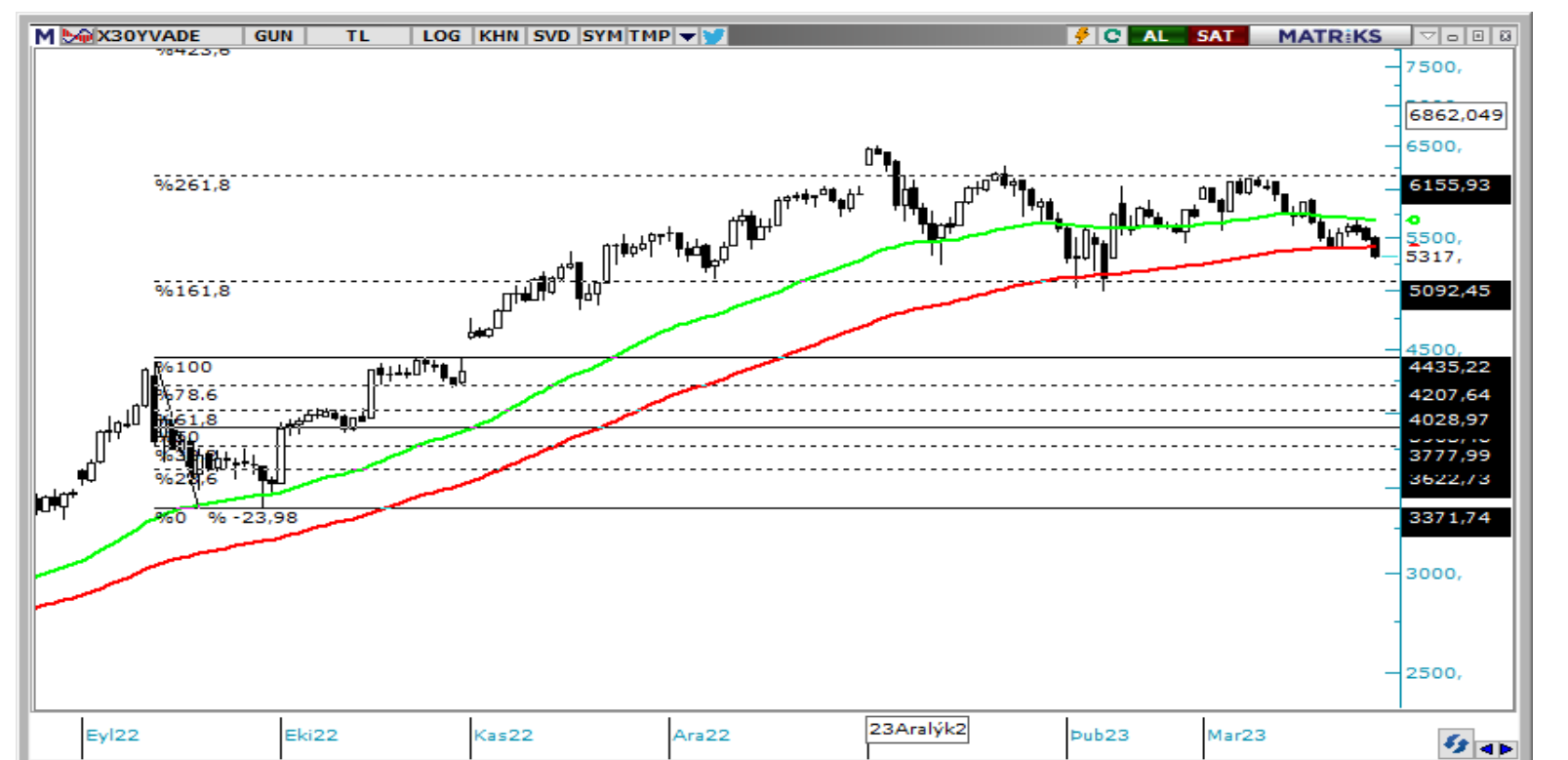

T +90 (212) 370 0370

F +90 (212) 370 0371

arastirma@albyatirim.com.tr

Fulya Mah. Büyükdere
Cad. Torun Center No:74
A/80 34394 Şişli / İstanbul

YASAL UYARI—Burada yer alan her türlü bilgi, değerlendirme, yorum ve istatistiki şekil ve değerler hazırlandığı tarih itibariyle mevcut piyasa koşulları ve güvenilirliğine inanılan kaynaklardan elde edilerek derlenmiştir. ALB Yatırım Menkul Değerler A.Ş. tarafından, karşılığında herhangi bir maddi menfaat temin edilmeksizin, genel anlamda bilgi vermek amacıyla hazırlanmış olup, hiçbir şekilde yönlendirici nitelikte olmayan bilgiler yatırımcılar tarafından danışmanlık faaliyeti olarak kabul edilmemeli ve yatırım kararlarına esas olarak alınmamalıdır. Bu bilgiler, belli bir getirinin sağlanmasına yönelik olarak verilmemekte ve bu yönde herhangi bir şekilde taahhüt veya garantimiz bulunmamaktadır. Bu itibarla bu sayfalarda yer alan ve hiç bir şekilde yönlendirici nitelikte olmayan hususlar hakkında herhangi bir sorumluluğumuz bulunmamaktadır. Gerek bu yayındaki, gerekse bu yayında kullanılan kaynaklardaki hata ve eksikliklerden ve bu yayındaki bilgilerin kullanılması sonucunda yatırımcıların ve/veya ilgili kişilerin uğrayabilecekleri doğrudan ve/veya dolaylı zararlardan, kâr yoksunluğundan manevi zararlardan her ne şekil ve surette olursa olsun üçüncü kişilerin uğrayabileceği her türlü zararlardan dolayı ALB Yatırım Menkul Değerler A.Ş. sorumlu tutulamaz. Burada yer alan yatırım bilgi, yorum ve tavsiyeleri yatırım danışmanlığı kapsamında değildir. Yatırım danışmanlığı hizmeti, yetkili kuruluşlar tarafından kişilerin risk ve getiri tercihleri dikkate alınarak kişiye özel sunulmaktadır. Burada yer alan yorum ve tavsiyeler ise genel niteliktedir. Bu tavsiyeler mali durumunuz ile risk ve getiri tercihlerinize uygun olmayabilir. Bu nedenle, sadece burada yer alan bilgilere dayanılarak yatırım kararı verilmesi beklentilerinize uygun sonuçlar doğurmayabilir.

ÇEKİNCE—Bu rapor tarafımızca doğruluğu kabul edilmiş kaynaklar kullanılarak hazırlanmış olup yatırımcılara kendi oluşturacakları yatırım kararlarında yardımcı olmayı hedeflemekte ve herhangi bir yatırım aracını alma veya satma yönünde yatırımcıların kararlarını etkilemeyi amaçlamamaktadır. Yatırımcıların verecekleri yatırım kararları ile bu raporda bulunan görüş, bilgi ve veriler arasında bir bağlantı kurulamayacağı gibi, söz konusu kararların neticesinde oluşabilecek yanlışlık ve zararlardan kurum çalışanları ile ALB Yatırım Menkul Değerler A.Ş.'nin herhangi bir sorumluluğu bulunmamaktadır. Bu rapordaki her türlü iç ce dış piyasa tablo grafikler, bu konularda resmi hizmet veren yetkili üçüncü kişi kurumlardan elde edilmiş olup, ALB Yatırım Menkul Değerler A.Ş. tarafından herhangi bir maddi menfaat beklentisi olmaksızın genel anlamda bilgilendirmek amacıyla hazırlanmıştır. Bu raporda bulunan bilgiler belli bir gelirin sağlanmasına yönelik olarak verilmemektedir.