

	Kapanış	Günlük Fark	Pivot 1. Direnç	Pivot 1. Destek	Yüksek	Düşük	Günlük Hacim
XUTUM	5408,77	-1,26%	5512,76	5264,00	5471,99	5223,23	26.329.594.477,00
XU100	4930,18	-1,35%	5031,82	4788,39	4991,68	4748,25	20.769.311.334,00
XU030	5465,33	-1,37%	5582,18	5299,48	5533,17	5250,47	15.879.438.693,00
X30YVADE	5440,00	-2,44%	5626,67	5259,92	5557,25	5190,50	19.658.803.832,50

Yurtdışı Endeksler	Son	Günlük F. %
FTSE ALL WORLD INDEX	428,68	0,11%
FTSE ALL WORLD INDEX - EMERGING	670,89	0,64%
S&P 500 INDEX	4113,14	0,05%
NASDAQ 100 INDEX	12464,51	-0,87%
DOW JONES INDEX	33891,02	-0,10%
DAX INDEX	15345,91	-0,84%
VOLATILITY INDEX	19,43	6,00%
DOLAR ENDEKSİ	103,53	-0,09%
BORSA İSTANBUL YAB. TAKAS ORANI	29,83	0,54%

Yurtdışı Vadeli Endeksler	Son	Günlük F. %
S&P 500 FUTURE	4127,50	0,10%
DOW JONES FUTURE	33942,00	0,02%
NASDAQ 100 FUTURE	12532,75	0,14%
DAX FUTURE	15403,00	0,05%

Pariteler	Son	Günlük F. %
USDTRY	18,83	-0,01%
EURTRY	20,21	-0,01%
EURUSD	1,07	0,03%

Değerli Madenler	Son	Günlük F. %
XAUUSD - ONS ALTIN	1.869,10	0,21%
XAGUSD - ONS GÜMÜŞ	22,32	-0,15%
GLDGR - GRAM ALTIN	1.131,58	0,22%
XAGGR - GRAM GÜMÜŞ	13,51	-0,13%

Sektör Endeksleri	Son	Günlük F. %
XUSIN	8.025,74	-1,11%
XGIDA	4.425,38	-0,60%
XUTEK	5.581,52	0,48%
XBANK	4.020,14	-2,18%
XMANA	11.876,94	1,99%
XULAS	15.520,66	-2,13%
XHOLD	4.426,12	-1,34%
XMADN	5.991,63	-2,09%

Saat	Günün Öne Çıkan Gelişmeleri	Beklenti	Önceki	Hisse	Hacim
02:30	Japonya Hanehalkı Gideri Yıllık - Aralık	-0.4%	-1.2%	THYAO	1.967.396.170
16:30	ABD Ticaret Dengesi - Aralık	-\$68.5b	-\$61.5b	EREGL	1.374.708.239
17:30	Türkiye Bütçe Dengesi - Aralık	--	-108.3b	SISE	1.279.538.513
20:00	FED Başkanı Powell'ın Konuşması	--	--	TUPRS	1.224.332.059
				KOZAL	876.942.314
				ASELS	850.981.860

Para Girişi	Değişim	Para Çıkışı	Değişim	Hisse	Endekse Etki	Hisse	Endekse Etki
TOASO	14.048.160	SISE	- 51.263.420	EREGL	5,50	TUPRS	-10,51
TCELL	10.980.760	MACKO	- 40.947.760	KRDMD	3,94	SASA	-9,54
AKBNK	9.661.552	THYAO	- 28.275.940	ASELS	3,28	THYAO	-7,58
ENKAI	7.424.608	EREGL	- 22.648.320	OYAKC	2,84	HEKTS	-7,14
ISCTR	6.472.120	GUBRF	- 19.171.780	BIMAS	2,21	AKBNK	-3,30

## Depo Şartı Kaldırıldı

Türkiye'de meydana gelen deprem nedeniyle dün SPK tarafından alınan depo şartı düzenlemesi bugün itibariyle sonlandırıldı. Pazartesi, sabah açılış itibariyle Bist100 endeksine gelen tepki satışları 4750 seviyesine kadar geri çekilme yaşanmasına neden oldu. Seans kapanışına doğru gelen güçlü tepki alımları ile 4937 seviyesine kadar yükselen endeks günü yüzde 1,35 seviyesinde değer kaybı yaşayarak 4930 seviyesinden tamamladı.

Dün endekste öne çıkan sektörler Taş-Toprak, metal ana sanayi ve teknoloji oldu. Bu süreçten sonra endekste 4990 seviyesi direnç noktası olarak takip edilebilir. 5120 seviyesinin üzerinde kalıcılık sağlanması halinde güçlü görünümün devam edeceği Bist100 endeksinde 4700 seviyesi ise güçlü bir destek noktası olarak takip edilebilir.

Küresel piyasalarda ise hafif geri satıcılı bir seyir gözlemlenirken gözler bugün Fed Başkanı Powell'ın konuşmasında olacak. Sabah saatlerinde ABD vadeli endeksleri hafif pozitif bir görünüm sergilemektedir.

Borsa İstanbul'da sınırlı pozitif bir açılış bekliyoruz.

#### Pay Geri Alımı Yapan Şirketler

Hisse	Dün Gerçekleşen Pay Alımları		Bugüne Kadar Alınan	
	Pay Adedi	Fiyat	Pay Adedi - TL	Sermayeye Oranı
BIMAS	126.027	₺ 126,79	9.684.019	1,5949%
DGNMO	16.079	₺ 6,96	3.689.743	1,0500%
MPARK	10.000	₺ 77,94	8.720.500	4,1918%
KONTR	12.500	₺ 134,80	392.604	0,1963%
LIDER	20.000	₺ 110,91	3.687.500	5,5871%
TURSG	1.300.589	₺ 9,50	1.300.589	1,0400%
ESEN	1.550	₺ 64,54	243.257	0,3801%

#### Bu Hafta Gerçekleşecek Genel Kurul Toplantıları

Hisse	Genel Kurul Tarihi		Katılım Bilgileri	
	Karar Tarihi	Genel Kurul Tarihi	Pay Sahibi Olunması Gereken Son Tarih	Şehir / İlçe
MERKO	12.01.2023	10.02.2023	9.02.2023	İstanbul / Beşiktaş

#### Bu Hafta Gerçekleşecek Temettü Ödemeleri

Hisse	Kullanım Tarihi		Ödenecek Nakit Kar Payı	
	Teklif Edilen	Kesinleşen	Kar Payı Net TL	Kar Payı Net %
--	--	--	--	--

#### Sermaye Artırımı Yapan Şirketler

Hisse	Sermaye Artırımı		Sermaye Bilgileri	
	Bedelli / Bedelsiz Oranı	Hak Kullanım Başlangıcı	Mevcut Sermaye	Ulaşılabilecek Sermaye
--	--	--	--	--

#### Bugün İtibariyle VBTS Uygulanacak Şirketler

Hisse	Tarih Aralığı		VBTS Bilgisi
	VBTS Başlangıç Tarihi	VBTS Bitiş Tarihi	
ESCOM	7.02.2023	6.03.2023	Açığa Satış ve Kredili İşlem
UZERB	7.02.2023	6.02.2023	Emir Paketi Tedbiri

#### Bugün İtibariyle VBTS Uygulaması Sona Erecek Şirketler

Hisse	Tarih Aralığı		VBTS Bilgisi
	VBTS Başlangıç Tarihi	VBTS Bitiş Tarihi	
--	--	--	--

## Şirket Haberleri

**BRSAN:** Şirket, Borusan Mannesmann'ın, ABD'de GCX projesi kapsamında 2018 - 2019 yıllarında Türkiye'den ABD'ye ihracatı yapılan borularla ilgili tüm vergi alacakları, ısrarla takip edilen ve lehe sonuçlanan hukuki süreç neticesinde ABD Gümrük İdaresi'nden faizi ile birlikte toplam 48,9 milyon dolar tahsil edilmiştir. Söz konusu tahsilat içerisinde yer alan 7,5 dolar tutarındaki faiz, konsolide mali tablolara gelir olarak kaydedilecektir.

**SMRTG:** Şirketin küresel bir oyuncu olunmasına yönelik uzun vadeli stratejileri doğrultusunda, operasyonel kabiliyeti ve mali gücünün yurt dışında daha verimli ve finansal açıdan daha güçlü merkezi bir çatı yapısı altında oluşturulması çerçevesinde, Hollanda'da yerleşik Smart Global Enterprises & Trading BV ünvanlı 50.000,00 Euro sermayeli yeni bir şirket kurulmasına ve yeni kurulacak şirketin sermayesine %100 oranında sermaye payı ile iştirak edilerek tüzel kişi ortak olunmasına karar verilmiştir.

**ORGE:** Şirketin devam eden işleri arasında yer alan Bakırköy - Kirazlı Metro Projesi'nde, Özgürlük Meydanı İstasyonu, İncirli İstasyonu, Yıldıztepe İstasyonu, Yıldıztepe-Molla Gürani İstasyonu Arası TVF Yapısı, Acil Kaçış Şaftları ve Hat Boyu Tünel Elektrik İşlerine ilişkin olarak verilen 9.000.000 Euro tutarındaki teklifimizin kabul edildiği İşveren Aga Enerji Nak. Mad. İnş. San. ve Tic. A.Ş. tarafından şirkete bildirilmiştir.

**TRILC:** Turk İlaç ve Serum Sanayi A.Ş. Yönetim Kurulu ülkemizde yaşanan deprem felaketindeki yaraların sarılmasına destek maksadı ile afet bölgesine 100.000 adet serumun hibe olarak gönderilmesine karar vermiş ve yardım yola çıkarılmıştır.

## Teknik Analiz

### BİST Teknik Görünüm

Bist100 endeksi, haftanın ilk işlem gününü yüzde 1,35 gerileme göstererek 4930 seviyesinden tamamladı. Endekste yukarı yönlü hareketlerin devamı halinde 4990 seviyesi direnç noktası olarak takip edilebilir. Aşağı yönlü hareketlerde ise 4750 seviyesi destek noktası olarak takip edilebilir.

**Dirençler: 4990 / 5120 / 5375**

**Destekler: 4750 / 4700 / 4600**

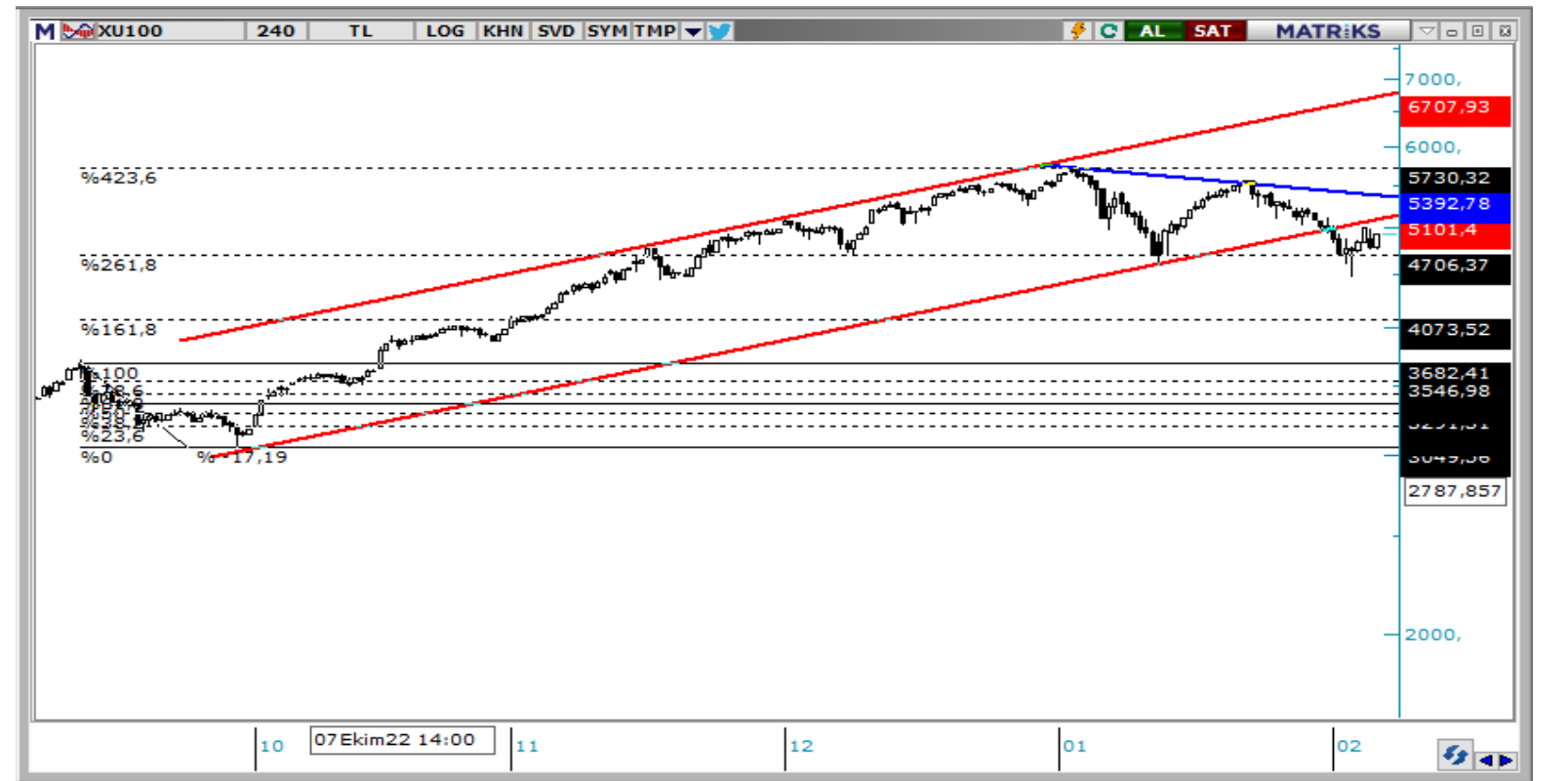

### VIOP Teknik Görünüm

VIOP30 kontratı, haftanın ilk işlem gününü 5440 puandan tamamladı. Endeks kontratında yukarı yönlü hareketlerde 5610 seviyesi direnç noktası olarak takip edilebilir. Aşağı yönlü hareketlerde ise 5315 seviyesi destek noktası olarak takip edilebilir.

**Dirençler: 5610 / 5765 / 5860**

**Destekler: 5315 / 5260 / 5100**



**T** +90 (212) 370 0370

**F** +90 (212) 370 0371

[arastirma@albyatirim.com.tr](mailto:arastirma@albyatirim.com.tr)

Fulya Mah. Büyükdere  
Cad. Torun Center No:74  
A/80 34394 Şişli / İstanbul

**YASAL UYARI**—Burada yer alan her türlü bilgi, değerlendirme, yorum ve istatistiki şekil ve değerler hazırlandığı tarih itibariyle mevcut piyasa koşulları ve güvenilirliğine inanılan kaynaklardan elde edilerek derlenmiştir. ALB Yatırım Menkul Değerler A.Ş. tarafından, karşılığında herhangi bir maddi menfaat temin edilmeksizin, genel anlamda bilgi vermek amacıyla hazırlanmış olup, hiçbir şekilde yönlendirici nitelikte olmayan bilgiler yatırımcılar tarafından danışmanlık faaliyeti olarak kabul edilmemeli ve yatırım kararlarına esas olarak alınmamalıdır. Bu bilgiler, belli bir getirinin sağlanmasına yönelik olarak verilmemekte ve bu yönde herhangi bir şekilde taahhüt veya garantimiz bulunmamaktadır. Bu itibarla bu sayfalarda yer alan ve hiç bir şekilde yönlendirici nitelikte olmayan hususlar hakkında herhangi bir sorumluluğumuz bulunmamaktadır. Gerek bu yayındaki, gerekse bu yayında kullanılan kaynaklardaki hata ve eksikliklerden ve bu yayındaki bilgilerin kullanılması sonucunda yatırımcıların ve/veya ilgili kişilerin uğrayabilecekleri doğrudan ve/veya dolaylı zararlardan, kâr yoksunluğundan manevi zararlardan her ne şekil ve surette olursa olsun üçüncü kişilerin uğrayabileceği her türlü zararlardan dolayı ALB Yatırım Menkul Değerler A.Ş. sorumlu tutulamaz. Burada yer alan yatırım bilgi, yorum ve tavsiyeleri yatırım danışmanlığı kapsamında değildir. Yatırım danışmanlığı hizmeti, yetkili kuruluşlar tarafından kişilerin risk ve getiri tercihleri dikkate alınarak kişiye özel sunulmaktadır. Burada yer alan yorum ve tavsiyeler ise genel niteliktedir. Bu tavsiyeler mali durumunuz ile risk ve getiri tercihlerinize uygun olmayabilir. Bu nedenle, sadece burada yer alan bilgilere dayanılarak yatırım kararı verilmesi beklentilerinize uygun sonuçlar doğurmayabilir.

**ÇEKİNCE**—Bu rapor tarafımızca doğruluğu kabul edilmiş kaynaklar kullanılarak hazırlanmış olup yatırımcılara kendi oluşturacakları yatırım kararlarında yardımcı olmayı hedeflemekte ve herhangi bir yatırım aracını alma veya satma yönünde yatırımcıların kararlarını etkilemeyi amaçlamamaktadır. Yatırımcıların verecekleri yatırım kararları ile bu raporda bulunan görüş, bilgi ve veriler arasında bir bağlantı kurulamayacağı gibi, söz konusu kararların neticesinde oluşabilecek yanlışlık ve zararlardan kurum çalışanları ile ALB Yatırım Menkul Değerler A.Ş.'nin herhangi bir sorumluluğu bulunmamaktadır. Bu rapordaki her türlü iç ce dış piyasa tablo grafikler, bu konularda resmi hizmet veren yetkili üçüncü kişi kurumlardan elde edilmiş olup, ALB Yatırım Menkul Değerler A.Ş. tarafından herhangi bir maddi menfaat beklentisi olmaksızın genel anlamda bilgilendirmek amacıyla hazırlanmıştır. Bu raporda bulunan bilgiler belli bir gelirin sağlanmasına yönelik olarak verilmemektedir.