

	Kapanış	Günlük Fark	Pivot 1. Direnç	Pivot 1. Destek	Yüksek	Düşük	Günlük Hacim
XUTUM	5457,40	0,26%	5529,57	5357,04	5501,39	5328,86	77.183.815.384,00
XU100	5026,83	0,36%	5106,64	4922,20	5081,81	4897,37	63.688.271.646,00
XU030	5635,18	0,44%	5734,82	5505,73	5705,01	5475,92	51.047.199.117,00
X30YVADE	5615,25	-0,63%	5725,83	5509,83	5731,00	5515,00	14.644.209.088,00

Yurtdışı Endeksler	Son	Günlük F. %
FTSE ALL WORLD INDEX	426,40	0,18%
FTSE ALL WORLD INDEX - EMERGING	661,90	0,73%
S&P 500 INDEX	4080,26	-0,25%
NASDAQ 100 INDEX	12358,18	-0,68%
DOW JONES INDEX	33826,69	0,39%
DAX INDEX	15482,00	-0,33%
VOLATILITY INDEX	20,02	-0,74%
DOLAR ENDEKSİ	103,90	0,02%
BORSA İSTANBUL YAB. TAKAS ORANI	29,81	-0,40%

Yurtdışı Vadeli Endeksler	Son	Günlük F. %
S&P 500 FUTURE	4087,25	-0,01%
DOW JONES FUTURE	33859,00	-0,02%
NASDAQ 100 FUTURE	12396,00	0,05%
DAX FUTURE	15567,00	0,42%

Pariteler	Son	Günlük F. %
USDTRY	18,86	0,01%
EURTRY	20,17	0,23%
EURUSD	1,07	-0,02%

Değerli Madenler	Son	Günlük F. %
XAUUSD - ONS ALTIN	1.842,10	0,30%
XAGUSD - ONS GÜMÜŞ	21,73	0,65%
GLDGR - GRAM ALTIN	1.117,03	0,35%
XAGGR - GRAM GÜMÜŞ	13,18	0,71%

Sektör Endeksleri	Son	Günlük F. %
XUSIN	8.452,61	1,38%
XGIDA	4.176,07	-0,82%
XUTEK	5.263,41	-1,18%
XBANK	4.114,98	-0,32%
XMANA	13.169,22	2,33%
XULAS	15.393,27	0,42%
XHOLD	4.383,88	-0,50%
XMADN	6.172,11	4,47%

Saat	Günün Öne Çıkan Gelişmeleri	Beklenti	Önceki	Hisse	Hacim
00:00	ABD Borsaları Kapalı	--	--	THYAO	4.382.819.083
04:15	Çin 1-Yıl Faiz Oranı	3,65%	3,65%	EREGL	7.379.431.609
04:15	Çin 5-Yıl Faiz Oranı	4,30%	4,30%	TUPRS	4.084.885.989
10:00	Türkiye Tüketici Güveni (Şubat)	--	79,1	ASELS	2.326.068.977
13:00	Euro Bölgesi İnşaat Faaliyetleri (Aralık) - Yıllık	--	1,30%	AKBNK	2.066.141.882
18:00	Euro Bölgesi Tüketici Güveni (Şubat)	-19	-20,9	SISE	2.170.546.147

Para Girişi	Değişim	Para Çıkışı	Değişim	Hisse	Endekse Etki	Hisse	Endekse Etki
THYAO	136.069.600	PGSUS	- 12.116.540	SASA	11,35	TCELL	-6,72
TUPRS	134.772.400	TTKOM	- 11.602.380	KOZAL	5,43	TUPRS	-3,38
KOZAL	78.614.910	CIMSA	- 5.598.088	KRDMD	4,45	ASELS	-2,40
SISE	60.148.500	ALTINS1	- 5.442.712	EREGL	4,30	TTKOM	-2,31
EREGL	58.039.970	KRDMD	- 4.486.272	OYAKC	4,07	SISE	-2,12

## Borsa İstanbul'da Düşen Yükseliş İvmesi

Kahramanmaraş merkezli depremin meydana gelmesi ile kısa bir süre ara verilen işlemler geçtiğimiz hafta ortasında Borsa İstanbul tarafından alınan yeni düzenlemeler ile başladı. Düzenlemelerinde etkisi ile geçtiğimiz haftayı yüzde 11'e yakın primlenerek kapatan endekste özellikle TUPRS, SISE ve EREGL hisselerinde yaşanan para girişi dikkat çekti. Endekste yaşanan güçlü ivme son günlerde azaldı. Geçtiğimiz haftanın son işlem gününü yüzde 0,36 seviyesindeki yükselişle 5026 seviyesinde tamamlayan endekste gün içerisinde en düşük seviye olarak 4897 görüldü.

Bu hafta takip edilecek en önemli veriler arasında Türkiye Cumhuriyet Merkez Bankası'nın faiz kararı var. Özellikle meydana gelen deprem dolayısıyla TCMB tarafından ekonomik büyümeyi desteklemek için 100 bps'lik bir indirim ile politika faizinin yüzde 8 seviyesine güncellenmesini bekliyoruz.

Küresel piyasalarda ise geçtiğimiz hafta gelen ekonominin canlandığına dair alınan ekonomik veriler ve Fed yetkilileri tarafından ek bir faiz artışına ihtiyaç duyulabileceğine yönelik şahin açıklamalar ABD endekslerinde geri çekilme yaşanmasına neden oldu.

Borsa İstanbul'da volatil bir açılış bekliyoruz.

Pay Geri Alımı Yapan Şirketler					
Hisse	Dün Gerçekleşen Pay Alımları			Bugüne Kadar Alınan	
	Pay Adedi	Fiyat		Pay Adedi - TL	Sermayeye Oranı
TRILC	100.000	₺ 10,48		--	--
ISSEN	25.000	--		96.063,34	0,0680%
IZFAS	10.000	₺ 5,23		10.000	0,0170%
ALMAD	150.000	--		250.000	0,0910%
MEDTR	21.009	₺ 29,75		412.160	0,3464%
MTRKS	10.000	₺ 34,01		50.000	0,1900%
INFO	70.000	--		--	--
GEDIK	228.710	₺ 6,21		3.119.013	0,6200%
GRSEL	40.000	₺ 10,44		120.000	0,1180%
OZGYO	--	--		--	--
ARDYZ	25.000	₺ 7,35		125.000	0,0740%
MAGEN	10.000	₺ 28,50		70.000	0,0171%
ACSEL	28.989	₺ 66,59		28.989	0,2700%
ORGE	30.000	₺ 18,93		459.413	0,5740%
UNLU	100.000	₺ 7,77		817.843	0,4673%
PAPIL	18.500	₺ 14,80		204.149	0,6000%
ESEN	4.875	₺ 62,67		439.767	0,6871%
HALKB	--	--		--	--
MPARK	41.973	₺ 78,48		8.868.973	4,2632%
LKMNH	20.000	₺ 24,99		--	0,7200%
LIDER	10.000	₺ 98,18		3.740.000	5,6667%
NATEN	3.455	--		28.455	0,0860%
PSGYO	500.000	₺ 6,02		700.000	0,0658%
FONET	24.500	--		182.500	0,4560%
HLGYO	1.399.528	--		37.544.791	2,3900%
MARTI	350.000	--		--	--
MRGYO	150.237	--		--	--
VAKBN	9.710.783	--		--	--
THYAO	390.800	₺ 140,16		390.800	0,0283%
VERUS	33.726	₺ 106,90		1.501.827	2,1455%
AZTEK	126.882	₺ 20,35		246.007	0,2460%
DGNMO	100.000	₺ 6,68		3.939.743	--
TURSG	1.492.505	₺ 9,69		--	1,9400%
EKGYO	9.140.000	₺ 7,38		150.530.291	3,9600%
KONTR	10.000	₺ 133,15		473.000	0,2365%
TTKOM	500.000	₺ 19,48		500.000	0,0140%
KLSYN	12.000	₺ 2,78		72.000	0,0200%
AYDEM	200.000	₺ 17,78		585.026	--
TCELL	1.000.000	₺ 33,88		17.893.807	0,8100%

Bu Hafta Gerçekleşecek Genel Kurul Toplantıları				
Hisse	Genel Kurul Tarihi		Katılım Bilgileri	
	Karar Tarihi	Genel Kurul Tarihi	Pay Sahibi Olunması Gereken Son Tarih	Şehir / İlçe
TEMTL	26.01.2023	20.02.2023	19.02.2023	Üsküdar/İstanbul

## Şirket Haberleri

**GESAN:** Şirket, Doğu Avrupa'da yerleşik uluslararası bir yatırımcı firma ile Kuzey Makedonya Cumhuriyeti'nin Probiştiş Bölgesi'nde, finansmanı Avrupa İmar ve Kalkınma Bankası tarafından sağlanan "Anahtar Teslim Güneş Enerjisi Santrali Yapımı İşi" için anlaşmaya varmıştır. Anlaşma bedeli 59.556.070,00 -Euro'dur.

**SMRTG:** Şirket ile yurt içinde yerleşik bir tüzel kişi kurum arasında KDV hariç toplam 896.464.823,22 TL tutarında Güneş Enerji Sistemi tesis kurulumuna istinaden sözleşme imzalanmıştır.

**ASELS:** ASELSAN ve ROKETSAN arasında oluşturulan İş Ortaklığı ile Savunma Sanayii Bakanlığı arasında Hava Savunma Sistemleri ile ilgili 08.02.2023 tarihinde, ASELSAN payı 29.135.362,99 Avro ve 187.015.849,35 TL tutarında bir sözleşme değişikliği imzalanmıştır. Söz konusu sözleşme kapsamında teslimatlar 2025 yılı içerisinde gerçekleştirilecektir.

**PNLSN:** Şirket Ankara merkezli özel bir firmadan, 16.02.2023 tarihinde KDV dahil 1.770.000 dolar tutarında sandviç panel siparişi almıştır.

**MMCAS:** Şirket ortaklarından Sumani GÜRLÜK, şirket sermayesinde sahip olduğu 470.713,350 adet B Grubu imtiyazlı payını, borsa dışında Ali Rıza KİBRİTÇİOĞLU'na devretmiş olup, ilgili pay devirleri şirket pay defterine işlenmiştir.

**ISDMR:** Deprem nedeniyle meydana gelen hasarın mali boyutunun tespiti için çalışmalar devam etmekte olup hasar tutarının Şirketimizin mali tablolarını önemli ölçüde etkileyecek düzeyde olmadığı değerlendirilmektedir.

## Teknik Analiz

### BİST Teknik Görünüm

Bist100 endeksi, Cuma günü yüzde 0,36 yükseliş göstererek günü 5026 seviyesinden tamamladı. Endekste yukarı yönlü hareketlerin devamı halinde 5090 seviyesi direnç noktası olarak takip edilebilir. Aşağı yönlü hareketlerde ise 4820 seviyesi destek noktası olarak takip edilebilir.

**Dirençler: 5090 / 5300 / 5520**

**Destekler: 4820 / 4710 / 4480**

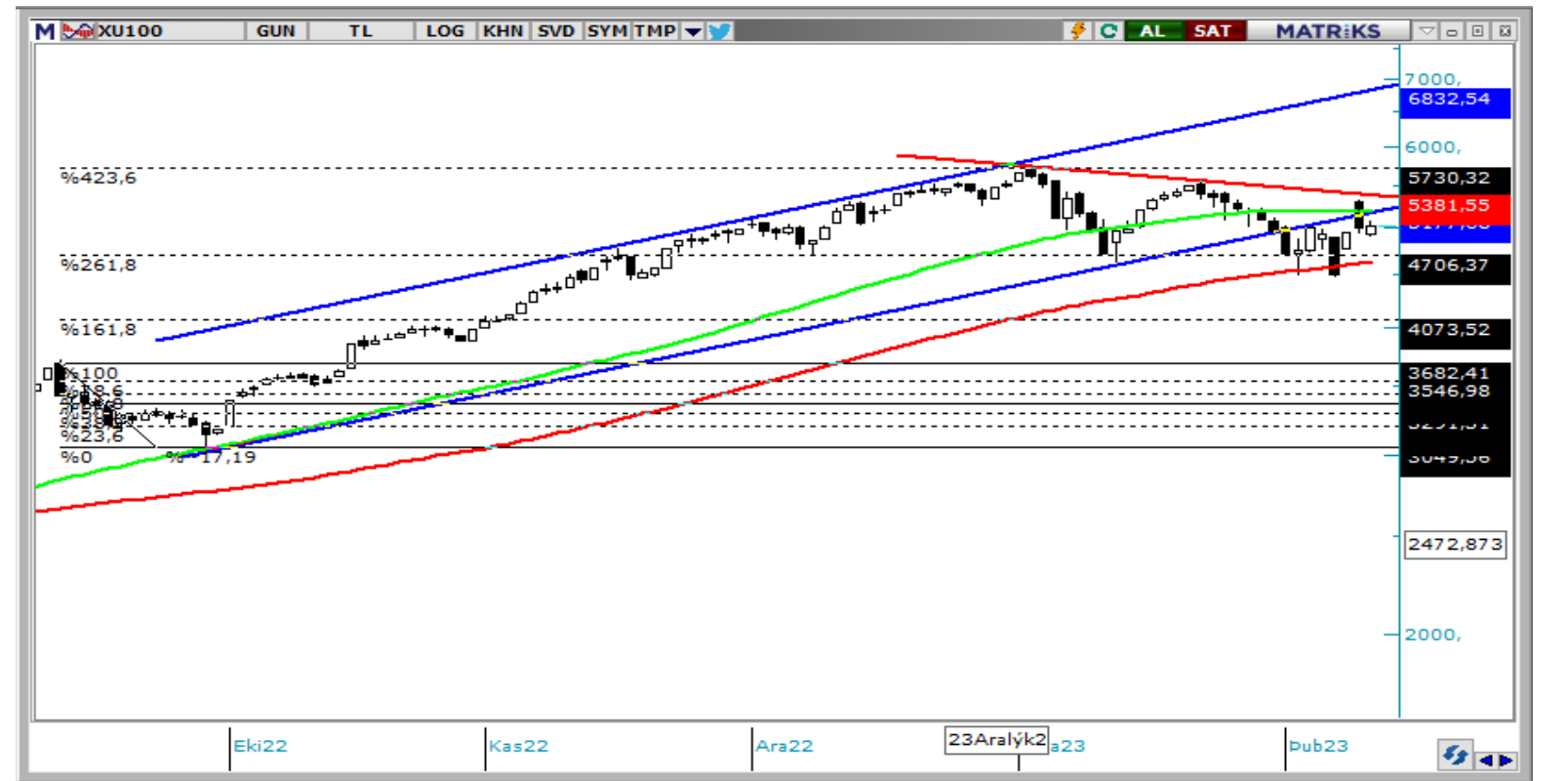

### VIOP Teknik Görünüm

VIOP30 kontratı, Cuma günü yüzde 0,67 seviyesinde gerileyerek 5615 puandan tamamladı. Endeks kontratında yukarı yönlü hareketlerde 5790 seviyesi direnç noktası olarak takip edilebilir. Aşağı yönlü hareketlerde ise 5625 seviyesi destek noktası olarak takip edilebilir.

**Dirençler: 5750 / 5880 / 6050**

**Destekler: 5550 / 5470 / 5300**



**T** +90 (212) 370 0370

**F** +90 (212) 370 0371

[arastirma@albyatirim.com.tr](mailto:arastirma@albyatirim.com.tr)

Fulya Mah. Büyükdere  
Cad. Torun Center No:74  
A/80 34394 Şişli / İstanbul

**YASAL UYARI**—Burada yer alan her türlü bilgi, değerlendirme, yorum ve istatistikî şekil ve değerler hazırlandığı tarih itibarıyla mevcut piyasa koşulları ve güvenilirliğine inanılan kaynaklardan elde edilerek derlenmiştir. ALB Yatırım Menkul Değerler A.Ş. tarafından, karşılığında herhangi bir maddî menfaat temin edilmeksizin, genel anlamda bilgi vermek amacıyla hazırlanmış olup, hiçbir şekilde yönlendirici nitelikte olmayan bilgiler yatırımcılar tarafından danışmanlık faaliyeti olarak kabul edilmemeli ve yatırım kararlarına esas olarak alınmamalıdır. Bu bilgiler, belli bir getirinin sağlanmasına yönelik olarak verilmemekte ve bu yönde herhangi bir şekilde taahhüt veya garantimiz bulunmamaktadır. Bu itibarla bu sayfalarda yer alan ve hiç bir şekilde yönlendirici nitelikte olmayan hususlar hakkında herhangi bir sorumluluğumuz bulunmamaktadır. Gerek bu yayındaki, gerekse bu yayında kullanılan kaynaklardaki hata ve eksikliklerden ve bu yayındaki bilgilerin kullanılması sonucunda yatırımcıların ve/veya ilgili kişilerin uğrayabilecekleri doğrudan ve/veya dolaylı zararlardan, kâr yoksunluğundan manevî zararlardan her ne şekil ve surette olursa olsun üçüncü kişilerin uğrayabileceği her türlü zararlardan dolayı ALB Yatırım Menkul Değerler A.Ş. sorumlu tutulamaz. Burada yer alan yatırım bilgi, yorum ve tavsiyeleri yatırım danışmanlığı kapsamında değildir. Yatırım danışmanlığı hizmeti, yetkili kuruluşlar tarafından kişilerin risk ve getiri tercihleri dikkate alınarak kişiye özel sunulmaktadır. Burada yer alan yorum ve tavsiyeler ise genel niteliktedir. Bu tavsiyeler mali durumunuz ile risk ve getiri tercihlerinize uygun olmayabilir. Bu nedenle, sadece burada yer alan bilgilere dayanılarak yatırım kararı verilmesi beklentilerinize uygun sonuçlar doğurmayabilir.

**ÇEKİNCE**—Bu rapor tarafımızca doğruluğu kabul edilmiş kaynaklar kullanılarak hazırlanmış olup yatırımcılara kendi oluşturacakları yatırım kararlarında yardımcı olmayı hedeflemekte ve herhangi bir yatırım aracını alma veya satma yönünde yatırımcıların kararlarını etkilemeyi amaçlamamaktadır. Yatırımcıların verecekleri yatırım kararları ile bu raporda bulunan görüş, bilgi ve veriler arasında bir bağlantı kurulamayacağı gibi, söz konusu kararların neticesinde oluşabilecek yanlışlık ve zararlardan kurum çalışanları ile ALB Yatırım Menkul Değerler A.Ş.'nin herhangi bir sorumluluğu bulunmamaktadır. Bu rapordaki her türlü iç ce dış piyasa tablo grafikler, bu konularda resmi hizmet veren yetkili üçüncü kişi kurumlardan elde edilmiş olup, ALB Yatırım Menkul Değerler A.Ş. tarafından herhangi bir maddî menfaat beklentisi olmaksızın genel anlamda bilgilendirmek amacıyla hazırlanmıştır. Bu raporda bulunan bilgiler belli bir gelirin sağlanmasına yönelik olarak verilmemektedir.