

Borsa İstanbul	Son	Günlük F. %
XUTUM	8783,90	0,05%
XU100	7771,30	-0,33%
XU030	8314,32	-1,06%
XU100 FİYAT/KAZANÇ ORANI	7,50	-0,51%
BIST YAB. TAKAS ORANI	30,73	-0,16%

Yurt dışı Endeksler	Son	Günlük F. %
NASDAQ 100 INDEX	14908,96	-0,19%
S&P 500 INDEX	4402,71	0,35%
DOW JONES INDEX	34288,83	-0,51%
DAX INDEX	15705,62	0,66%

Pariteler	Son	Günlük F. %
USDTRY	27,20	-0,01%
EURTRY	29,54	0,15%
EURUSD	1,09	0,14%
DOLAR ENDEKSİ	103,47	-0,08%

Değerli Madenler	Son	Günlük F. %
XAUUSD - ONS ALTIN	1.902,71	0,28%
XAGUSD - ONS GÜMÜŞ	23,61	0,88%
GLDGR - GRAM ALTIN	1.663,94	0,26%
XAGGR - GRAM GÜMÜŞ	20,65	0,88%

Değerli Madenler	Son	Günlük F. %
TÜRKİYE 2 YILLIK TAHVİL FAİZİ	19,00	12,16%
TÜRKİYE 5 YILLIK TAHVİL FAİZİ	16,84	3,55%
TÜRKİYE 10 YILLIK TAHVİL FAİZİ	25,99	-17,12%
ABD 2 YILLIK TAHVİL FAİZİ	5,05	-0,08%
ABD 10 YILLIK TAHVİL FAİZİ	4,31	-0,44%
ALMANYA 10 YILLIK TAHVİL FAİZİ	2,65	0,00%

Risk ve Volatilité Göstergeleri	Son	Günlük F. %
TÜRKİYE 5 YILLIK CDS	421,61	0,00%
VIX VOLATİLİTE ENDEKSİ	16,97	-0,93%

Borsa İstanbul Hacim Liderleri	Hacim	Günlük F. %
TUPRS	13.738.910.168	-0,50
THYAO	12.206.465.454	-1,58
EREGL	7.958.220.256	-0,93
TCELL	6.688.912.716	3,34
KOZAL	6.188.069.732	3,40

Para Girişi	Değişim	Para Çıkışı	Değişim	Hisse	Endekse Etki	Hisse	Endekse Etki	
EREGL	39.577.100	YKBNK	-	113.209.800	TCELL	8,89	THYAO	-10,59
TCELL	35.400.460	THYAO	-	95.063.540	DOAS	8,78	AKBNK	-8,39
KONTR	30.050.130	HEKTS	-	48.213.030	TTRAK	6,72	SASA	-8,22
ATAKP	28.410.530	SISE	-	42.675.850	KONTR	4,85	YKBNK	-6,68
KOZAL	27.056.740	PGSUS	-	38.908.370	BRSAN	4,77	ISCTR	-5,40

Günlük Model Portföy				Haftalık Model Portföy			
23.08.2023				18.08.2023			
Hisse	Kapanış	Zarar Kes Seviyesi	Hedef Aralığı	Hisse	Alım Seviyesi	Zarar Kes Seviyesi	Hedef Aralığı
KOZAA	58,00	56,50	59,10 / 60,90				
GWIND	24,96	24,20	25,70 / 26,40				
KERVT	12,52	12,07	12,90 / 13,21				
PENGD	8,43	8,25	8,64 / 8,90				

12 Aylık Model Portföy						
Hisse	Son Fiyat	Öneri Tarihi	Öneri Fiyatı	Hedef Fiyat	Değişim (%)	Açıklama
BIMAS	251,00	16.05.2023	152,50	304,50	64,59	Defansif Özellikle, İstikrarlı Büyüme ve Güçlü Ciro Hedefi
TAVHL	127,70	3.07.2023	93,35	133,50	36,80	Döviz Bazlı Gelirler, Yeni Yatırımlar
FROTO	913,90	8.05.2023	516,60	1100,00	76,91	Güçlü Büyüme, Elektrikli Araç Yatırımı, İhracat Potansiyeli
THYAO	254,90	9.05.2023	128,80	324,80	97,90	Cazip Çarpanlar ve 2033'e Kadar güçlü Ciro Hedefi
ENJSA	48,64	12.05.2023	29,44	67,90	65,22	Enerjide Dönüşüm, İstikrarlı Büyüme ve Cazip Çarpanlar

Borsa İstanbul'da 7900 Seviyesi Test Edildi

TÜİK 2. Çeyreğe ilişkin istihdam verilerini yayımladı. Sanayi, inşaat ve ticaret-hizmet sektörleri toplamında istihdam endeksi bir önceki yılın aynı çeyreğine göre %3,3 arttı. Alt sektörler incelendiğinde ise endeks; sanayi sektöründe %0,9, inşaat sektöründe %10,2 ve ticaret-hizmet sektörlerinde %3,5 artış gösterdi.

Borsa İstanbul Salı günü yeni bir rekor seviye olan 7900'ü test etmesinin hemen ardından gelen kâr realizasyonları ile Bist100 endeksi günü %0,33 düşüyle 7771 seviyesinden tamamladı. Borsa İstanbul'da dün ilk 5 kurum bazında 1,2 milyon TL para çıkışı gerçekleşirken endekste en çok satış gerçekleştiren kurum ağırlıklı olarak YKBNK, TUPRS, THYAO ve EREGL hisselerinde satıcı pozisyondaydı.

Küresel piyasalarda ise gözler Jackson Hole toplantısına çevrildi. Bu toplantıda özellikle Fed başkanı Powell'ın yapacağı konuşmalar ve 19-20 Eylül'de gerçekleşecek olan FOMC toplantısına ilişkin mesajlar takip edilecek.

Borsa İstanbul'da sınırlı pozitif bir açılış bekliyoruz.

Saat	Günün Öne Çıkan Gelişmeleri	Beklenti	Önceki
10:00	Türkiye Tüketici Güveni (Ağu)	--	80,10
11:00	Euro Bölgesi Öncü Hizmet PMI (Ağu)	50,20	50,90
11:00	Euro Bölgesi Öncü Bileşik PMI (Ağu)	48,30	48,60
16:45	ABD Öncü İmalat PMI (Ağu)	49,00	49,00
16:45	ABD Öncü Hizmet PMI (Ağu)	52,00	52,30

Teknik Analiz

BİST Teknik Görünüm

Bist100 endeksi, bir önceki işlem gününde yüzde 0,33 düşüş göstererek günü 7771 seviyesinden tamamladı. Endekste hacim aylık ortalamasının üzerinde 161,6 milyar TL gerçekleşti. Bu süreçte endekste yukarı yönlü hareketin devam etmesi halinde 7820 seviyesi direnç noktası olarak izlenebilir. Aşağı yönlü hareketlerde ise 7720 seviyesi destek noktası olarak takip edilebilir.

Dirençler : 7820 / 7900 / 8150

Destekler : 7720 / 7620 / 7400

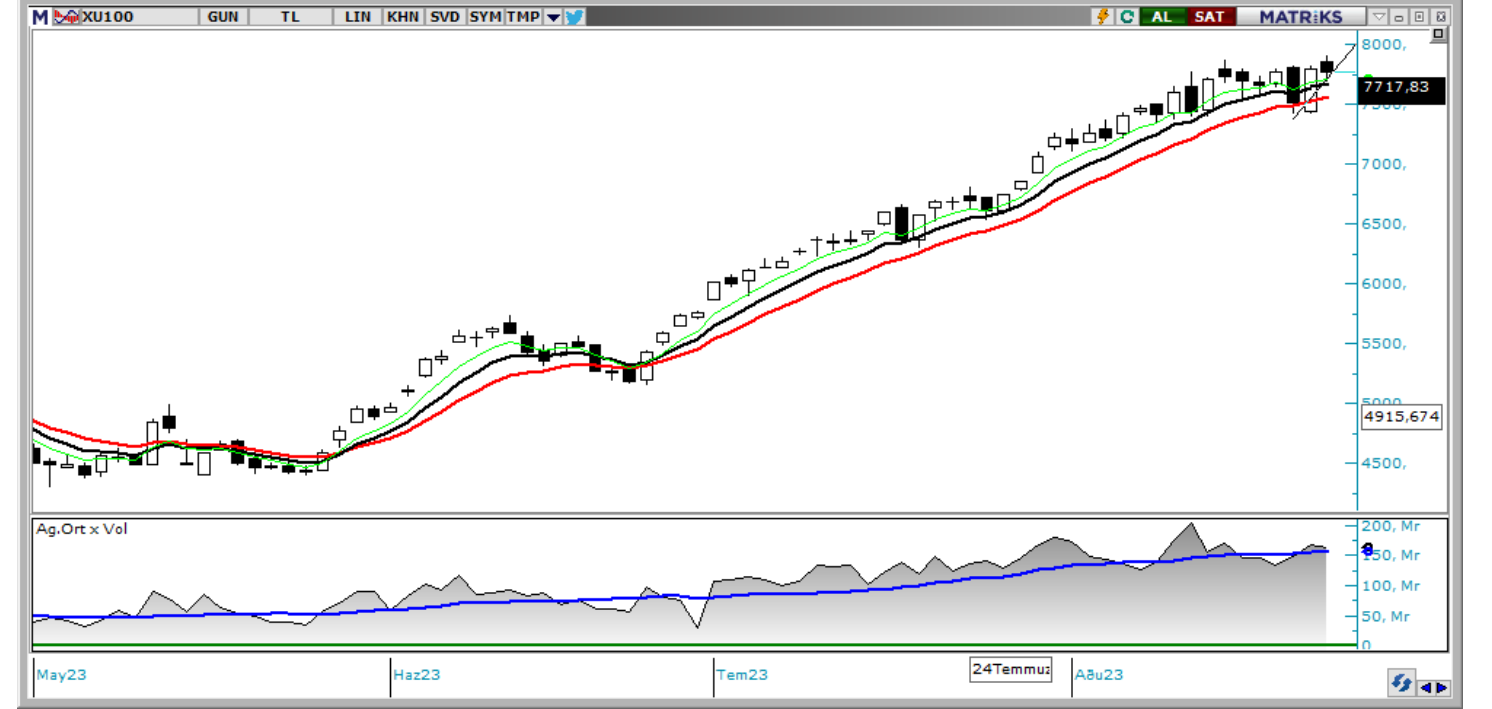

VIOP Teknik Görünüm

VIOP30 endeks kontratı, Salı günü akşam seansında 20 puanlık alımlar ile günü 8376 seviyesinden tamamladı. Bu süreçte endeks kontratında yukarı yönlü hareketlerde 8470 seviyesi kritik direnç noktası olarak izlenebilir. Aşağı yönlü hareketlerde ise 8300 seviyesi destek noktası olarak izlenebilir.

Dirençler: 8470 / 8550 / 8655

Destekler: 8300 / 8260 / 8000



Şirket Haberleri

KZGYO : Talep toplama 21 – 22 - 23 Ağustos 2023 tarihlerinde yapılacak olup, pay başına halka arz fiyatı 20,76 TL olarak belirlenmiştir.

ENERY: Halka arz edilen 39.000.000 TL nominal değerli Şirket payları 23/08/2023 (bugün) tarihinden itibaren Yıldız Pazar'da 88,76 TL/pay baz fiyat, "ENERY.E" kodu ve sürekli işlem yöntemiyle işlem görmeye başlayacaktır. İlgili sırada maksimum emir değeri 1.000.000 TL olarak belirlenmiştir.

BRISA: Planlı rutin bakım durumu sebebiyle, Aksaray fabrikada 23.08.2023 Çarşamba günü saat 00.00'den itibaren 30.08.2023 Çarşamba günü Saat 23.59'a kadar üretime ara verilmesine karar verilmiştir.

GRTRK: Halka Arz izahnamemiz ekinde sunulan "Stoklar, maddi duran varlıklar ve yatırım amaçlı gayrimenkullere ilişkin 06.02.2023 tarihli deprem sonrası 08.04.2023 tarihinde yapılan, Durum Tespitine İlişkin Özel Amaçlı Bağımsız Denetçi Raporu" içeriğinde belirtilen deprem zararlarının tazmini için şirketimiz bağlı ortaklıkları olan Özova Hububat Tarım Ürünleri Ticaret Ltd.Şti. ve Grain Tarım Ürünleri Lisanslı Depoculuk A.Ş.'nin sigorta şirketleri nezdindeki başvuruları sonuçlanmış ve bugün itibarıyla aşağıdaki ödemeler ilgili şirketlere yapılmıştır. (Özova Hububat Tarım Ürünleri Ticaret Ltd.Şti. – 12.669.489 TL), (Grain Tarım Ürünleri Lisanslı Depoculuk A.Ş. – 88.620.917 TL)

SNICA: Şirketimiz Yönetim Kurulu'nun 22.08.2023 tarihli toplantısında; Şirketimizin halka arz izahnamesinde ifade edilen halka arz net gelirinin %40'lık kısmına tekabül eden 267.478.005 TL'nin yurtdışında yatırım yapılması ile ilgili olarak yapılan ayrıntılı saha, pazar ile fizibilite çalışmaları ve konu ile ilgili olarak ilgili taraflarca yapılan görüşmeler sonucunda Şirketimizin %100 iştiraki olarak Sanica Benelux BV unvanlı Hollanda'da bir şirket kurulmasına, ve kurulacak Sanica Benelux BV unvanlı şirketin başlangıç sermayesinin 3,5 milyon Euro olarak belirlenmesi karar verilmiştir.

ALB Yatırım Araştırma Departmanı

Muammer DEMİR – Araştırma Müdür Yardımcısı

Uğur AYDIN – Araştırma Yönetmeni

Ahmet Deniz YAĞBASAN– Araştırma Analisti

Görkem ÖREN– Araştırma Stajyeri

T +90 (212) 370 0370

F +90 (212) 370 0371

arastirma@albyatirim.com.tr

Fulya Mah. Büyükdere
Cad. Torun Center No:74
A/80 34394 Şişli / İstanbul

YASAL UYARI–Burada yer alan her türlü bilgi, değerlendirme, yorum ve istatistiki şekil ve değerler hazırlandığı tarih itibarıyla mevcut piyasa koşulları ve güvenilirliğine inanılan kaynaklardan elde edilerek derlenmiştir. ALB Yatırım Menkul Değerler A.Ş. tarafından, karşılığında herhangi bir maddi menfaat temin edilmeksizin, genel anlamda bilgi vermek amacıyla hazırlanmış olup, hiçbir şekilde yönlendirici nitelikte olmayan bilgiler yatırımcılar tarafından danışmanlık faaliyeti olarak kabul edilmemeli ve yatırım kararlarına esas olarak alınmamalıdır. Bu bilgiler, belli bir getirinin sağlanmasına yönelik olarak verilmemekte ve bu yönde herhangi bir şekilde taahhüt veya garantimiz bulunmamaktadır. Bu itibarla bu sayfalarda yer alan ve hiç bir şekilde yönlendirici nitelikte olmayan hususlar hakkında herhangi bir sorumluluğumuz bulunmamaktadır. Gerek bu yayındaki, gerekse bu yayında kullanılan kaynaklardaki hata ve eksikliklerden ve bu yayındaki bilgilerin kullanılması sonucunda yatırımcıların ve/veya ilgili kişilerin uğrayabilecekleri doğrudan ve/veya dolaylı zararlardan, kâr yoksunluğundan manevi zararlardan her ne şekil ve surette olursa olsun üçüncü kişilerin uğrayabileceği her türlü zararlardan dolayı ALB Yatırım Menkul Değerler A.Ş. sorumlu tutulamaz. Burada yer alan yatırım bilgi, yorum ve tavsiyeleri yatırım danışmanlığı kapsamında değildir. Yatırım danışmanlığı hizmeti, yetkili kuruluşlar tarafından kişilerin risk ve getiri tercihleri dikkate alınarak kişiye özel sunulmaktadır. Burada yer alan yorum ve tavsiyeler ise genel niteliktedir. Bu tavsiyeler mali durumunuz ile risk ve getiri tercihlerinize uygun olmayabilir. Bu nedenle, sadece burada yer alan bilgilere dayanarak yatırım kararı verilmesi beklentilerinize uygun sonuçlar doğurmayabilir.

ÇEKİNCE–Bu rapor tarafımızca doğruluğu kabul edilmiş kaynaklar kullanılarak hazırlanmış olup yatırımcılara kendi oluşturacakları yatırım kararlarında yardımcı olmayı hedeflemekte ve herhangi bir yatırım aracını alma veya satma yönünde yatırımcıların kararlarını etkilemeyi amaçlamamaktadır. Yatırımcıların verecekleri yatırım kararları ile bu raporda bulunan görüş, bilgi ve veriler arasında bir bağlantı kurulamayacağı gibi, söz konusu kararların neticesinde oluşabilecek yanlışlık ve zararlardan kurum çalışanları ile ALB Yatırım Menkul Değerler A.Ş.'nin herhangi bir sorumluluğu bulunmamaktadır. Bu rapordaki her türlü iç ce dış piyasa tablo grafikler, bu konularda resmi hizmet veren yetkili üçüncü kişi kurumlardan elde edilmiş olup, ALB Yatırım Menkul Değerler A.Ş. tarafından herhangi bir maddi menfaat beklentisi olmaksızın genel anlamda bilgilendirmek amacıyla hazırlanmıştır. Bu raporda bulunan bilgiler belli bir gelirin sağlanmasına yönelik olarak verilmemektedir.