

Borsa İstanbul	Son	Günlük F. %
XUTUM	10330,39	0,01%
XU100	8843,01	-0,29%
XU030	9394,14	-0,49%
XU100 FİYAT/KAZANÇ ORANI	7,27	-0,49%
BIST YAB. TAKAS ORANI	36,79	-0,62%

Yurtdışı Endeksler	Son	Günlük F. %
NASDAQ 100 INDEX	17755,07	1,04%
S&P 500 INDEX	4995,08	0,00%
DOW JONES INDEX	38677,36	0,40%
DAX INDEX	16921,96	-0,65%

Pariteler	Son	Günlük F. %
USDTRY	30,60	0,04%
EURTRY	32,99	0,04%
EURUSD	1,08	0,10%
DOLAR ENDEKSİ	104,02	-0,03%

Değerli Madenler	Son	Günlük F. %
XAUUSD - ONS ALTIN	2.033,02	-0,09%
XAGUSD - ONS GÜMÜŞ	22,33	0,51%
GLDGR - GRAM ALTIN	1.999,85	-0,05%
XAGGR - GRAM GÜMÜŞ	21,96	0,54%

Tahvil Faizleri	Son	Günlük F. %
TÜRKİYE 2 YILLIK TAHVİL FAİZİ	39,84	-10,96%
TÜRKİYE 5 YILLIK TAHVİL FAİZİ	24,38	0,41%
TÜRKİYE 10 YILLIK TAHVİL FAİZİ	25,28	3,27%
ABD 2 YILLIK TAHVİL FAİZİ	4,42	-0,54%
ABD 10 YILLIK TAHVİL FAİZİ	4,11	0,22%
ALMANYA 10 YILLIK TAHVİL FAİZİ	2,32	0,87%

Risk ve Volatilite Göstergeleri	Son	Günlük F. %
TÜRKİYE 5 YILLIK CDS	325,74	--
VIX VOLATİLİTE ENDEKSİ	13,98	1,67%

Borsa İstanbul Hacim Liderleri	Hacim	Günlük F. %
THYAO	8.642.863.705	-1,72
EREGL	7.266.452.167	1,86
SASA	2.759.020.146	-1,61
PETKM	5.236.855.836	0,51
AKBNK	3.241.921.591	-1,46

Para Girişi	Değişim	Para Çıkışı	Değişim	Hisse	Endekse Etki	Hisse	Endekse Etki	
SAHOL	89.580.180	KCHOL	-	68.878.660	SAHOL	13,50	THYAO	-12,64
EREGL	73.001.230	THYAO	-	57.179.260	EREGL	5,24	BIMAS	-6,04
TUPRS	71.295.180	ISCTR	-	51.421.810	EUPWR	4,43	AKBNK	-5,94
REEDR	49.544.750	AKBNK	-	44.546.080	KONTR	4,29	TCELL	-5,42
EUPWR	48.491.640	ASELS	-	40.997.350	SMRTG	4,03	KCHOL	-4,93

Günlük Model Portföy				Haftalık Model Portföy			
Hisse	Kapanış	Zarar Kes Seviyesi	Hedef Aralığı	Hisse	Alım Seviyesi	Zarar Kes Seviyesi	Hedef Aralığı
GARAN	64,00	63,00	64,95 / 66,20	THYAO	281,50	271,50	289,00 / 298,50
EREGL	45,02	44,34	45,70 / 46,60	AKBNK	39,26	37,88	40,34 / 41,62
BUCIM	8,38	8,25	8,51 / 8,67	ECILC	49,24	47,52	50,58 / 52,18
				ZOREN	4,73	4,56	4,86 / 4,98
				BRSAN	633,50	611,50	650,50 / 671,50

12 Aylık Model Portföy						
Hisse	Son Fiyat	Öneri Tarihi	Öneri Fiyatı	Hedef Fiyat	Değişim (%)	Açıklama
SOKM	68,70	18.10.2023	63,5	101,30	8,19	İskontolu Çarpanlar, İstikrarlı Büyüme ve Defansif Özellikler
MAVI	144,50	16.06.2023	63,10	173,30	129,00	Cazip Değerlemeler, Güçlü Talep ve Defansif Özellikler
TAVHL	152,80	03.07.2023	93,35	181,40	63,69	Döviz Bazlı Gelirler, Yeni Yatırımlar
FROTO	920,00	08.05.2023	516,60	1100,00	78,09	Güçlü Büyüme, Elektrikli Araç Yatırımı, İhracat Potansiyeli
THYAO	286,00	09.05.2023	128,80	393,70	122,05	Cazip Çarpanlar ve 2033'e Kadar Güçlü Ciro Hedefi
ENJSA	55,95	12.05.2023	29,44	67,90	90,05	Enerjide Dönüşüm, İstikrarlı Büyüme ve Cazip Çarpanlar
TCELL	68,10	08.11.2023	53,10	79,80	28,25	Güçlü Operasyonel Performans ve Yüksek İskonto

Borsa İstanbul Kısa Vadeli Trend Kırılımı

Borsa İstanbul her yeni günde rekor seviyeyi test ederken dün gerçekleştirmiş olduğu yukarı yönlü hareketle yeni bir rekor seviye olan 8940 seviyesini test etti. 8900 seviyesinin üzerinde gerçekleşecek kapanışlar Borsa İstanbul'da kısa vadeli iyimser görünümün devam etmesine neden olacaktı. Dün seans kapanışına doğru gelen satışlar endekste kısa vadeli yukarı yönlü trendin aşağı yönlü kırılmasına neden oldu.

Borsa İstanbul Çarşamba gününü yüzde 0,29 düşüşle 8843 seviyesinden tamamladı. Borsa İstanbul'un geneline ilk 5 kurum bazında 279 milyon TL para girişi gerçekleşti. Bu girişte en yüksek pay SAHOL, EREGL ve REEDR hisselerinde gerçekleşti. Borsa İstanbul genelinde yaşanan para girişine rağmen para çıkışı ile negatif ayrışma gösteren şirketler KCHOL, AKBNK ve ISCTR oldu. Borsa İstanbul'da negatif bir kapanışa rağmen Çarşamba günü en çok değer kazanarak pozitif ayrışma gösteren sektörler ise sırasıyla elektrik, sigorta ve inşaat oldu. Borsa İstanbul genelinde en çok değer kaybeden sektörler ise iletişim, faktoring ve ulaştırma oldu.

Türkiye'de bugün yılın ilk enflasyon raporu gerçekleşecek. Geçtiğimiz hafta değişen ve TCMB'nin yeni başkanlık koltuğuna oturan Fatih Karahan'lı önderliğinde gerçekleşecek sunumda para politikasına ilişkin mesajlar ve yılsonu enflasyon beklentisine yönelik sapmalar ve beklentiler takip edilecek.

Borsa İstanbul'da yatay bir açılış bekliyoruz.

Saat	Günün Öne Çıkan Gelişmeleri	Beklenti	Önceki
10:30	Türkiye TCMB Enflasyon Raporu	--	--
12:00	ECB Aylık Rapor	--	--
16:30	ABD İlk İşsizlik Başvuruları	--	224K
20:00	WASDE Raporu	--	--
20:05	FOMC Üyesi Barkin'in Konuşması	--	--

Teknik Analiz

BİST Teknik Görünüm

Borsa İstanbul 100 endeksi Çarşamba gününü yüzde 0,29 düşüyle 8843 seviyesinden tamamladı. Endekste hacim aylık ortalamasının üstünde 133,6 milyar TL gerçekleşti. Yukarı yönlü hareketlerde 8900 seviyesi öncelikli direnç noktası olarak izlenebilir. Aşağı yönlü hareketlerde ise 8750 seviyesi destek noktası olarak takip edilebilir.

Dirençler : 8900 / 9000 / 9100

Destekler : 8750 / 8680 / 8500

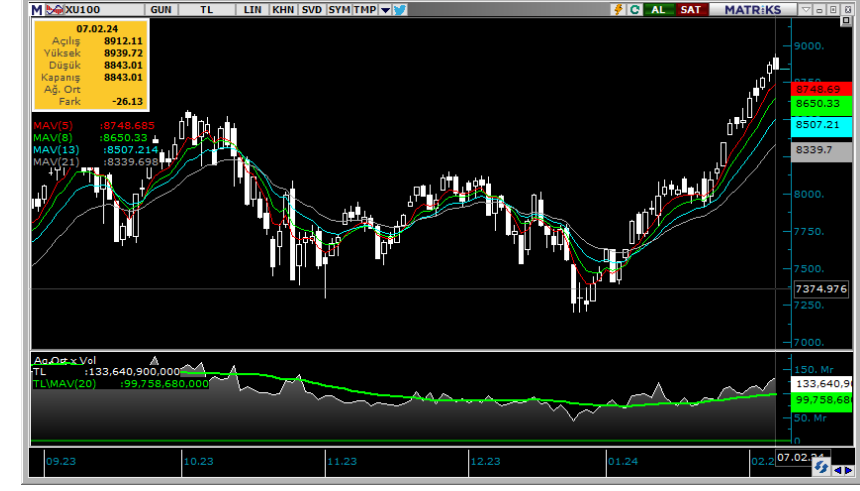

VIOP Teknik Görünüm

Endeks kontratı Çarşamba günü akşam seansını yatay bir görünümle 9642 seviyesinden tamamlarken uzlaşma fiyatı 9645 oldu. Endeks kontratında yukarı yönlü hareketlerde 9700 seviyesi direnç noktası olarak takip edilebilir. Aşağı yönlü hareketlerde ise 9560 ve 9500 seviyeleri destek noktası olarak izlenebilir.

Dirençler: 9700 / 9735 / 9800

Destekler: 9560 / 9500 / 9400

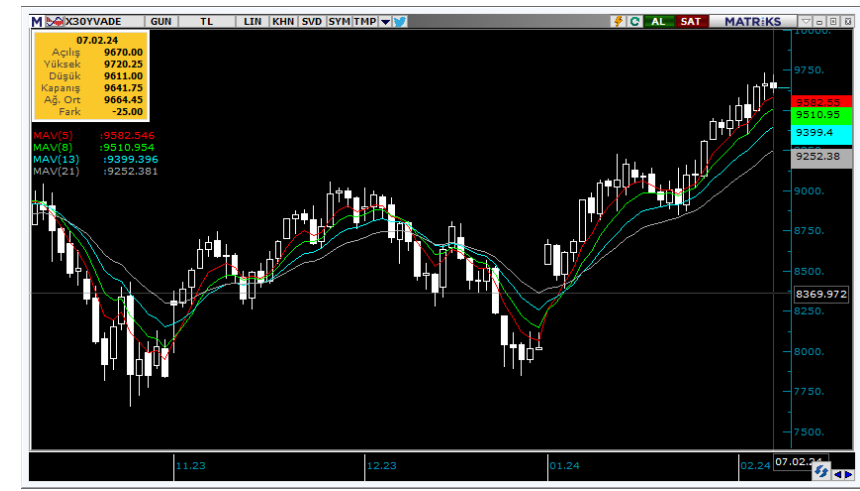

Şirket Haberleri

ANSGR: Anadolu Sigorta'nın 2023 yılı 12 aylık konsolide net karı 6.380.159.747 TL (2022/12 aylık: 1.323.551.677 TL)

ENSRI: Ensari Deri Gıda'nın 2023 yılı 12 aylık konsolide net karı 198.522.644 TL (2022/12 aylık: -18.699.506 TL)

PSGYO: Beşiktaş İlçesi, Nispetiye Mahallesi, Barbaros Bulvarı, 38 pafta, 1799 ada, 1 parsel sayılı yerde A Blok için 25.01. 2023 tarih ve 192238 sayılı Yapı Ruhsatlı; B Blok için 25.01.2023 tarih ve 192238-1 sayılı Yapı Ruhsatlı; C Blok için 25.01.2023 tarih ve 192238-2 sayılı Yapı Ruhsatlı projelerimizi dolaylı yoldan etkileyen, İstanbul 10. İdare Mahkemesi'nin 22/11/2023 tarih ve E:2021/1113, K:2023/2570 sayılı dava konusu işlemlerin iptaline yönelik kararının, İstanbul Bölge İdare Mahkemesi'nin 06/02/2024 tarihli kararı ile "Yürütmeyi Durdurma Kararı da dahil olmak üzere Yerel Mahkeme kararının bütünüyle esastan kaldırılmasına" karar verildiği bilgisi alınmıştır.

EBEBK: Ocak 2024'te Türkiye'de ebebek mağazaları ve e-ticaret kanalından satılan toplam ürün adedi 6.844.794 olarak gerçekleşmişken, bu sayı Ocak 2023'te 6.299.977'dir.

VBTYZ: Şirketimiz Yönetim Kurulu Başkanı ve hissedarı Birol Başaran VBT Yazılım AŞ. bünyesinde çalışan 6 kilit personele toplam 370.000 Lot kendisine ait VBTYZ hissesi devretmiştir.

PLTUR: 22.12.2023 tarihli kap duyurusu ile kesinleşen ihale kararını bildirdiğimiz 2023/969152 ihale kayıt numaralı İÇİŞLERİ BAKANLIĞI AFET ve ACİL DURUM BAŞKANLIĞI Yönetim Hizmetleri Genel Müdürlüğü tarafından yapılan 12 Aylık Ankara Personel Taşıma ihalesi işinde hizmet verilecek gün sayısında değişiklik olmuştur. Son durumda 222 gün üzerinden hizmet verilecektir. İhale mevzuatı kapsamında 19.755.780,00 TL bedel üzerinden sözleşme imzalanmıştır.

METUR: Şirketimiz sermayesinin 54.000.000.-TL'den 108.000.000.-TL'ye bedelli olarak artırılması neticesinde elde edilen fonlar ile; 31.08.2023 tarihinde KAP'ta açıkladığımız, söz konusu bedelli sermaye artırımına ilişkin "Sermaye Artırımından Elde Edilen Fonun Kullanım Yerlerine İlişkin Rapor"da belirttiğimiz şekilde; 23.633.000 TL tutarında kısa vadeli kredimiz kapatılmıştır. Bu işlemle beraber kısa vadeli finansal kredimiz kalmamıştır. Sermaye artırımından elde edilen fonun, masraflar düşüldükten sonra, kalan kısmı ile de % 100 bağlı ortaklığımız KARE 1 Güneş Enerjisi ve Üretim A.Ş.'nin yaklaşık 2,4 milyon USD tutarındaki uzun vadeli döviz cinsinden proje kredisinin, 998.000 USD'lik kısmı kapatılmıştır.

GIPTA: Şirketimiz ile yurtiçi merkezli bir firma arasında 07.02.2024 tarihinde KDV hariç 5.020.865 USD (Beşmilyon yirmibin sekizyüztümüşbeş Amerikan doları) (Türk Lirası karşılığı : 153.311.610 TL - Yüzelliüçmilyon üçyüzonbirbin altıyüzon Türk Lirası) tutarında sipariş sözleşmesi imzalanmış olup üretim tesislerimiz yüksek kapasite ile çalışmaya devam etmektedir.

AVHOL: Şirket Yönetim Kurulu bugün (07/02/2024) şirket merkezinde toplanarak, Hatun Mah. Şht. Muhammed Fatih Durhan Cad. N6 Soma/MANİSA adresinde Manisa Ticaret Sicilin de ERRA KAUÇUK SANAYİ VE TİCARET ANONİM ŞİRKETİ unvanı ile kurulacak şirkete ortak olunmasına, kurulacak şirketin toplam sermayesi beheri 100,00 TL değerinde 6.000 paya ayrılmış 600.000,00 TL olup, şirketimiz beheri 100,00 TL değerinde 4.020 adet paya karşılık 402.000,00 TL sermayeli %67 hissesine sahip olacak şekilde ortak olunmasına, toplantıya katılan yönetim kurulu üyelerinin oybirliği ile karar verilmiştir.

T +90 (212) 370 0370

F +90 (212) 370 0371

arastirma@albyatirim.com.tr

Fulya Mah. Büyükdere
Cad. Torun Center No:74
A/80 34394 Şişli / İstanbul

YASAL UYARI—Burada yer alan her türlü bilgi, değerlendirme, yorum ve istatistiki şekil ve değerler hazırlandığı tarih itibarıyla mevcut piyasa koşulları ve güvenilirliğine inanılan kaynaklardan elde edilerek derlenmiştir. ALB Yatırım Menkul Değerler A.Ş. tarafından, karşılığında herhangi bir maddi menfaat temin edilmeksizin, genel anlamda bilgi vermek amacıyla hazırlanmış olup, hiçbir şekilde yönlendirici nitelikte olmayan bilgiler yatırımcılar tarafından danışmanlık faaliyeti olarak kabul edilmemeli ve yatırım kararlarına esas olarak alınmamalıdır. Bu bilgiler, belli bir getirinin sağlanmasına yönelik olarak verilmemekte ve bu yönde herhangi bir şekilde taahhüt veya garantimiz bulunmamaktadır. Bu itibarla bu sayfalarda yer alan ve hiç bir şekilde yönlendirici nitelikte olmayan hususlar hakkında herhangi bir sorumluluğumuz bulunmamaktadır. Gerek bu yayındaki, gerekse bu yayında kullanılan kaynaklardaki hata ve eksikliklerden ve bu yayındaki bilgilerin kullanılması sonucunda yatırımcıların ve/veya ilgili kişilerin uğrayabilecekleri doğrudan ve/veya dolaylı zararlardan, kâr yoksunluğundan manevi zararlardan her ne şekil ve surette olursa olsun üçüncü kişilerin uğrayabileceği her türlü zararlardan dolayı ALB Yatırım Menkul Değerler A.Ş. sorumlu tutulamaz. Burada yer alan yatırım bilgi, yorum ve tavsiyeleri yatırım danışmanlığı kapsamında değildir. Yatırım danışmanlığı hizmeti, yetkili kuruluşlar tarafından kişilerin risk ve getiri tercihleri dikkate alınarak kişiye özel sunulmaktadır. Burada yer alan yorum ve tavsiyeler ise genel niteliktedir. Bu tavsiyeler mali durumunuz ile risk ve getiri tercihlerinize uygun olmayabilir. Bu nedenle, sadece burada yer alan bilgilere dayanılarak yatırım kararı verilmesi beklentilerinize uygun sonuçlar doğurmayabilir.

ÇEKİNCE—Bu rapor tarafımızca doğruluğu kabul edilmiş kaynaklar kullanılarak hazırlanmış olup yatırımcılara kendi oluşturacakları yatırım kararlarında yardımcı olmayı hedeflemekte ve herhangi bir yatırım aracını alma veya satma yönünde yatırımcıların kararlarını etkilemeyi amaçlamamaktadır. Yatırımcıların verecekleri yatırım kararları ile bu raporda bulunan görüş, bilgi ve veriler arasında bir bağlantı kurulamayacağı gibi, söz konusu kararların neticesinde oluşabilecek yanlışlık ve zararlardan kurum çalışanları ile ALB Yatırım Menkul Değerler A.Ş.'nin herhangi bir sorumluluğu bulunmamaktadır. Bu rapordaki her türlü iç ce dış piyasa tablo grafikler, bu konularda resmi hizmet veren yetkili üçüncü kişi kurumlardan elde edilmiş olup, ALB Yatırım Menkul Değerler A.Ş. tarafından herhangi bir maddi menfaat beklentisi olmaksızın genel anlamda bilgilendirmek amacıyla hazırlanmıştır. Bu raporda bulunan bilgiler belli bir gelirin sağlanmasına yönelik olarak verilmemektedir.