

Yurtiçi Endeksler	Son	Günlük Fark (%)	30 Günlük Fark (%)	52 Haftalık Fark (%)	Günlük Hacim (Mn TL)
VIOP 30	2.533	-0,01	16,15	75,48	7.578
BİST 30	2.477	0,02	13,30	73,00	27.651
BİST 100	2.233	0,14	14,75	60,00	34.460

Sektörel Endeksler	Son	Günlük Fark (%)	30 Günlük Fark (%)	52 Haftalık Fark (%)	Günlük Hacim (Mn TL)
BİST BANKA	1.739	-0,61	8,59	60,72	5.921
BİST SINAİ	3.928	0,40	12,32	51,98	15.355
BİST GIDA	2.304	0,50	9,50	14,52	674
BİST TEKNOLOJİ	2.795	0,34	10,01	48,81	1.526
BİST BİLİŞİM	1.259	1,64	11,42	37,75	412
BİST METAL	8.921	0,15	9,80	100,80	4.065
BİST ULAŞTIRMA	3.656	0,24	22,41	109,05	5.210
BİST HOLDİNG	1.930	-0,21	19,89	53,94	4.822

Şubat'ta İhracat %25,4 Arttı.

Borsa İstanbul perşembe gününü %0,14 yükseliş ile 2233 seviyesinde kapattı. Bilişim endeksi %1,64 seviyesinde yükselirken Gıda %0,50, Sınai %0,40 yükseliş kaydetti. Bankacılık %0,61 geri çekilme yaşarken Holding endeksi %0,21 düşüş gerçekleşti. BİST100'de dün 45 hisse günü pozitif kapatırken 51 hisse günü negatif kapattı. Endeksin yukarı yönlü hareketinde TUPRS, ARCLK ve ENKAI pozitif etki yarattı. BIMAS, SAHOL ve EREGL şirketleri endeks üzerinde negatif etkiye neden oldu. Küresel piyasalarda negatif bir görünüm var. ABD piyasalarında DJI %1,56, S&P500 %1,57, Nasdaq ise %1,54 seviyesinde geri çekilme yaşadı. Avrupa piyasasında ise DAX %1,31 seviyesinde değer kaybı yaşadı.

Dün sabah saatlerinde TÜİK tarafından açıklanan dış ticaret verilerine göre dış ticaret açığı şubat ayında 7,88 milyar dolar olarak gerçekleşti. Şubat ayında ihracat %25,4 oranında artış gösterirken ithalat %44,5 oranında artış gösterdi. Cumhurbaşkanı Erdoğan dün gerçekleştirildiği konuşmasında 'Rusya'ya yönelik olan yaptırımlara katılmayacağımızı açıkladık' dedi. Türk lirası mevduat ve katılım hesaplarında stopaj indirimi 3 ay daha uzatıldı. Küresel tarafta ise doğalgaz ödemelerinin hangi para cinsinden gerçekleşeceği konusunda tartışmalar sürüyor. Putin dün yaptığı açıklamada Rus doğalgaz alıcılarının Rus bankalarında ruble hesabı açmaları gerektiğini ve gaz teslimatlarında ödeme yapmak için bu hesapları kullanmaları gerektiğini bildirirken Avrupa ülkeleri bu durumu reddetti.

Küresel vadeli işlemlerde sabah saatlerinde hafif pozitif bir seyir var. ABD vadeli piyasalarında %0,25-%0,50 bant aralığında yükseliş kaydederken Avrupa vadeli piyasasında DAX %0,30 seviyesinde bir yükseliş var. Asya spot piyasalarda ise Shanghai %0,62 ve ChinaA50 %1,83 seviyesinde pozitif seyir izlerken Hang Seng'de %0,80 seviyesinde bir geri çekilme var. VIOP akşam seansında açılış 2521 seviyesinde gerçekleşti. 2556 seviyesine kadar yükseliş gösteren akşam seansı günü 2533 seviyesinde kapattı. Borsa İstanbul'da haftanın son işlem gününde pozitif bir açılış bekliyoruz.

ENDEKSE ETKİ (BİST 100)			
POZİTİF		NEGATİF	
HİSSE	Endekse Etki (Puan)	Endekse Etki (Puan)	HİSSE
TUPRS	3,99	-1,89	BIMAS
ARCLK	1,83	-1,35	SAHOL
ENKAI	1,53	-1,17	EREGL
TAVHL	1,14	-0,74	KCHOL
KRDMD	0,97	-0,73	FROTO
TTKOM	0,90	-0,65	ISCTR
CCOLA	0,82	-0,59	GUBRF
ISGYO	0,63	-0,58	TOASO
EGEEN	0,50	-0,55	ASELS
SISE	0,47	-0,52	AKBNK
TCELL	0,47	-0,43	SASA
ISDMR	0,42	-0,39	YKBNK
NTHOL	0,34	-0,37	HEKTS
ENJSA	0,32	-0,33	SARKY
DOAS	0,31	-0,32	OYAKC

GÜNLÜK PARA GİRİŞ OLAN HİSSELER İLK 10 KURUM (TL)					
Sembol	Para Girişi	Sembol	Para Girişi	Sembol	Para Girişi
KRDMD	37.167.070	AKSEN	4.306.466	TTRAK	1.744.357
TAVHL	34.081.780	EREGL	3.644.400	ODAS	1.530.496
ARCLK	13.379.860	SMRTG	3.300.088	TURSG	1.527.229
KOZAL	11.497.770	VAKBN	2.981.182	KORDS	1.511.913
PGSUS	9.475.848	KOZAA	2.956.536	DOHOL	1.475.780
TCELL	7.147.168	SISE	2.892.384	KRDMA	1.445.928
CCOLA	6.677.108	TTKOM	2.744.392	BSOKE	1.434.724
PETKM	5.821.392	ENKAI	2.614.908	ISGYO	1.405.070
TKFEN	4.503.080	TUPRS	2.429.520	DEVA	1.322.228
KARSN	4.443.344	VESTL	1.880.866	AKENR	1.295.978

GÜNLÜK PARA ÇIKIŞI OLAN HİSSELER İLK 10 KURUM (TL)					
Sembol	Para Çıkışı	Sembol	Para Çıkışı	Sembol	Para Çıkışı
AELS	-29.811.840	TOASO	-4.995.976	GUBRF	-1.652.544
AKBNK	-16.522.450	OYAKC	-4.355.722	VESBE	-1.520.416
GARAN	-13.224.510	ISFIN	-3.822.884	TKNSA	-1.472.503
ISCTR	-9.537.944	ALARK	-3.709.996	ESEN	-1.396.411
BIMAS	-8.930.736	AKFGY	-2.647.240	ULKER	-1.355.048
THYAO	-6.847.088	TSKB	-2.543.401	YATAS	-1.189.157
SAHOL	-6.019.484	SELEC	-2.353.465	ASUZU	-1.174.086
HEKTS	-5.570.836	CIMSA	-2.320.945	AEFES	-1.064.792
YKBNK	-5.501.424	SKBNK	-1.828.836	TRGYO	-1.045.041
FROTO	-5.366.472	KCHOL	-1.814.296	KONKA	-1.037.537

En Çok Yükselen				En Çok Düşen				Hacmi En Yüksek				
Hisse	Son	Değişim (%)		Hisse	Son	Değişim (%)		Hisse	Son	Değişim (%)	Hacim	
ASUZU	74,80	▲	10,00	CEOEM	13,15	▼	-8,30	THYAO	32,26	▲	0,25	4.696.844.433
TURGG	216,70	▲	10,00	DESA	13,53	▼	-5,32	GARAN	12,20	▲	0,08	3.098.014.970
PENTA	374,80	▲	9,98	GLBMD	5,64	▼	-5,21	KRDMD	15,30	▲	2,34	2.390.673.252
MAALT	286,90	▲	9,97	EUHOL	3,03	▼	-5,02	SISE	15,21	▲	0,53	1.407.215.416
YKSLN	7,22	▲	9,89	AKFGY	3,32	▼	-4,60	TUPRS	214,40	▲	3,88	1.352.643.915
KUYAS	5,67	▲	9,88	KAPLM	57,15	▼	-4,19	TTKOM	10,42	▲	4,83	1.314.711.862
MEDTR	14,16	▲	6,55	KONKA	13,13	▼	-4,02	KARSN	5,50	▲	3,58	1.150.925.811
EGEEN	1846,70	▲	6,43	PSGYO	15,08	▼	-3,70	EREGL	32,44	▼	-0,55	1.117.562.670
CUSAN	9,46	▲	5,94	IHLAS	0,53	▼	-3,64	AELS	24,14	▼	-0,98	1.114.256.504
ITTFH	1,45	▲	5,84	AGESA	20,26	▼	-3,43	PETKM	9,03	▲	0,56	1.087.509.912

YURTDIŞI PİYASALAR					
Amerika	Son	Günlük Değişim (%)	30 Günlük Fark (%)		
Dow Jones	35.228,81	▼	-0,19	▲	3,94
Nasdaq	14.327,27	▼	-0,80	▲	4,19
S&P 500	4.561,47	▼	-0,89	▲	4,29
Avrupa	Son	Günlük Değişim (%)	30 Günlük Fark (%)		
DAX	14.414,75	▼	-1,31	▼	-0,32
İngiltere FTSE100	7.515,68	▼	-0,83	▲	0,77
Fransa CAC 40	6.659,87	▼	-1,21	▲	0,02
Asya	Son	Günlük Değişim (%)	30 Günlük Fark (%)		
Shangai Comp.	3.252,20	▼	-0,44	▼	-6,07
Hang Seng (Hong Kong)	21.996,85	▼	-1,06	▼	-3,15
Tokyo NIKKEİ 225	27.821,43	▼	-0,73	▲	4,88

Döviz Piyasası	Son	Günlük Değişim (%)	30 Günlük Fark (%)		
USDTRY	14,67	▲	0,12	▲	6,01
EURTRY	16,23	▼	-0,75	▲	4,23
GBPTRY	19,28	▲	0,14	▲	3,78
EURUSD	1,11	▼	-0,85	▼	-1,30
USDJPY	121,76	▼	-0,05	▲	5,91
GBPUSD	1,31	▲	0,01	▼	-2,07
Emtialar	Son	Günlük Değişim (%)	30 Günlük Fark (%)		
Ons Altın	1.936,56	▲	0,20	▲	1,39
Gram Altın	913,58	▲	0,33	▲	7,48
Gümüş	24,78	▼	-0,33	▲	1,26
Brent Petrol	104,77	▼	-5,22	▲	7,19
Bakır	4,70	▲	0,21	▲	4,15
Ekonomik Göstergeler	Son	Günlük Değişim (%)	30 Günlük Fark (%)		
ABD 2 Yıllık	2,314	▲	0,17	▲	59,37
ABD 10 Yıllık	2,335	▼	-0,81	▲	27,32
Türkiye 2 Yıllık	25,59	▼	-0,44	▲	4,87
Türkiye 10 Yıllık	25,45	▲	0,73	▲	5,86
Almanya 2 Yıllık	-0,073	▼	-763,64	▲	86,48
Almanya 10 Yıllık	0,547	▼	-15,33	▲	27250,00

1 Nisan 22

VBTS KAPSAMINDA İŞLEM GÖREN PAYLAR

Hisse Kodu	Başlangıç Tarihi	Bitiş Tarihi	Kalan Gün	Brüt Takas	Tek Fiyat	Kredili Alım ve Açığa Satış	Emir Paketi Tedbiri	İnternet Emir Yasağı	Piyasa Emriyle Emir İlt. Yasağı
EDATA	8 Mart 22	7 Nisan 22	6			✓			
KRSTL	8 Mart 22	7 Nisan 22	6			✓			
KUYAS	8 Mart 22	7 Nisan 22	6			✓			
MERIT	8 Mart 22	7 Nisan 22	6	✓		✓			
AVOD	10 Mart 22	8 Nisan 22	7	✓			✓		
ISGYO	10 Mart 22	8 Nisan 22	7			✓			
NTHOL	14 Mart 22	13 Nisan 22	12			✓			
SELVA	15 Mart 22	14 Nisan 22	13			✓			
FORMT	22 Mart 22	21 Nisan 22	20			✓			
PENTA	22 Mart 22	21 Nisan 22	20			✓			
ASUZU	24 Mart 22	22 Nisan 22	21			✓			
DZGYO	25 Mart 22	22 Nisan 22	21			✓			
EUHOL	24 Mart 22	22 Nisan 22	21	✓		✓			
IDEAS	25 Mart 22	22 Nisan 22	21			✓			
ISYAT	25 Mart 22	22 Nisan 22	21			✓			
SANEL	25 Mart 22	22 Nisan 22	21		✓		✓		
MEPET	28 Mart 22	27 Nisan 22	26			✓			
PKENT	28 Mart 22	27 Nisan 22	26	✓					
AYEN	29 Mart 22	28 Nisan 22	27	✓		✓			
AKFGY	1 Nisan 22	29 Nisan 22	28	✓		✓			
AYCES	1 Nisan 22	29 Nisan 22	28				✓		
GZNMİ	1 Nisan 22	29 Nisan 22	28	✓		✓			
KAPLM	30 Mart 22	29 Nisan 22	28	✓		✓			
MAALT	1 Nisan 22	29 Nisan 22	28			✓			

BİST Teknik Görünüm

Dün 2230 direnç seviyesinin üzerinde kapatan endeks bu seviyelerde tutunulması halinde gelebilecek yukarı yönlü hareketlerde 2270 direnç noktası olarak takip edilebilir. Aşağı yönlü hareketlerde ise 2200 destek noktası olarak takip edilebilir.

Dirençler: 2270 / 2280 / 2400

Destekler: 2200 / 2170 / 2050

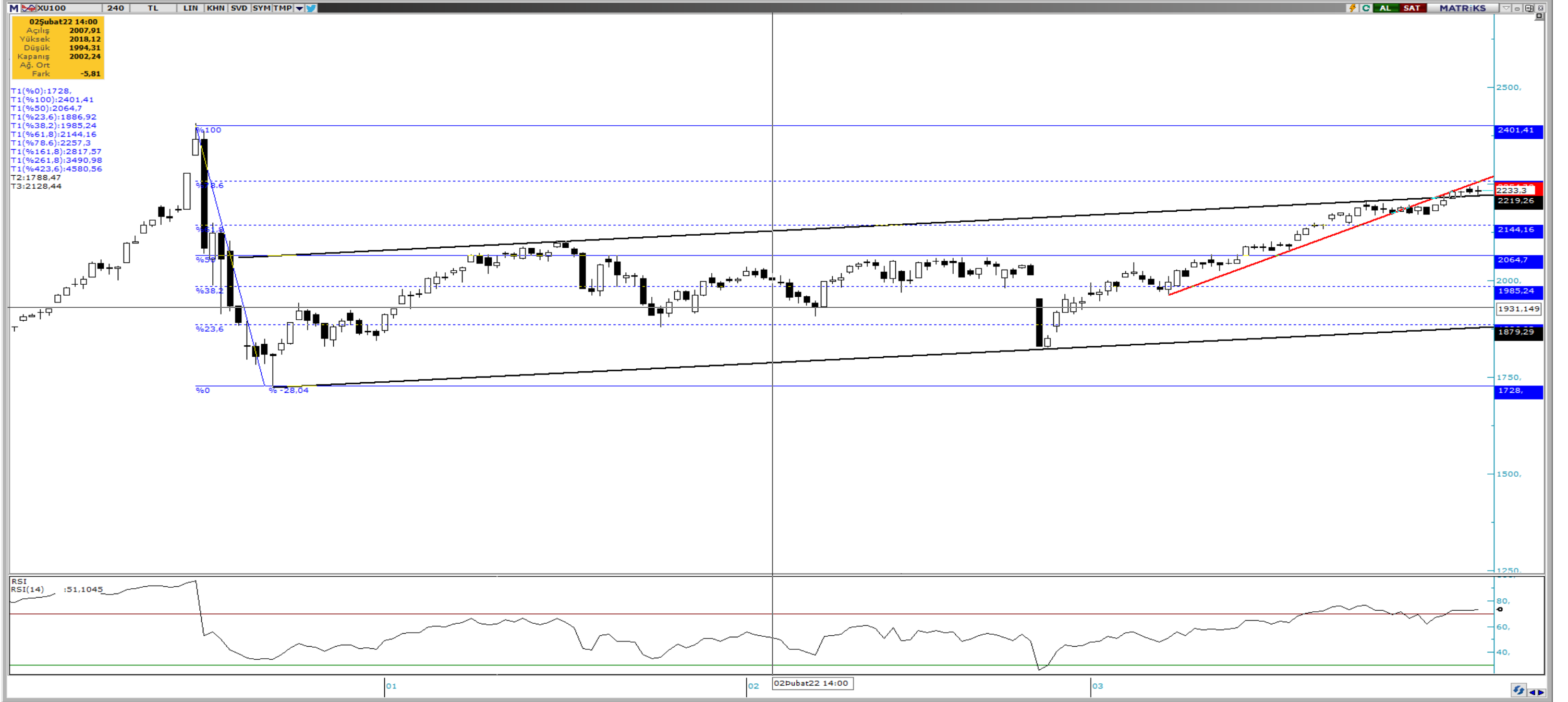

VIOP Teknik Görünüm

Dün 2556 seviyesine kadar yükselen vadeli endeks kontratı bu seviyelerde tutunamayıp seansı 2533 seviyesinde kapattı. Yukarı yönlü gelebilecek tepki alımlarında 2570 seviyesi güçlü bir direnç noktası olarak takip edilebilir. Aşağı yönlü hareketlerde ise 2500 destek noktası olarak takip edilebilir.

Dirençler: 2570 / 2590 / 2850

Destekler: 2500 / 2440 / 2240



ŞİRKET HABERLERİ

- **MIATK:** Borsa İstanbul A.Ş. Pay Piyasası Operasyon Direktörlüğü'nün 18.03.2022 tarih ve E-18454353-100.04.02-7515 sayılı duyurusunda; şirket paylarımızın, 01.04.2022 tarihinden itibaren Yıldız Pazar'da işlem görmeye başlayacağı bildirilmiştir.
- **GESAN:** Şirketimiz, ARAS ELEKTRİK DAĞITIM A.Ş. tarafından 31/03/2022 tarihinde gerçekleştirilen "Muhtelif Elektrik Malzemesi Alımı (Kesici, Hermetik Tip Trafo ve İletken)" konulu ihalelere katılmış ve en avantajlı fiyatları vererek, ihalelerde 1. olmuştur. İhalelerde teklif edilen toplam bedel 337.500,-USD'dir.
- **AKSEN:** Aksa Enerji Üretim A.Ş'nin %100 oranındaki bağlı ortaklığı Aksa Aksen Enerji Ticareti A.Ş.'nin komşu ülkelerle enerji ticareti faaliyetleri kapsamında, Gürcistan'dan 1 Nisan 2022- 30 Nisan 2022 tarihleri arasında 75 MW kapasiteye kadar elektrik enerjisi ithalatı yapmak amacıyla TEİAŞ ve EPDK'ya yapılan başvuru onaylanmıştır. Bahsi geçen ithalat faaliyeti 1 Nisan 2022 tarihi itibarıyla başlayacaktır.
- **HEDEF:** Şirketimizin büyüme stratejisi çerçevesinde yazılım sektöründe faaliyet gösteren İdeacore Yazılım A.Ş. paylarının tamamının İdeal Data Finansal Teknolojiler A.Ş.'den devralınmasına karar verilmiştir. İdeacore Yazılım A.Ş.'nin ödenmiş sermayesi 1.000.000.-TL olup defter değeri (Özkaynak) üzerinden satın alınacaktır.
- **SAFKR:** 25.03.2022 tarihinde alınan yatırım kararına istinaden Menemen İlçesi, Emiralem Köyü Çayıralanı mevkiinde 165(4072 m2), 166(4600 m2) ve 2390(923,26 m2) nolu bitişik parsellerde bulunan toplam 9.595,26 m2 arsaların satın alınmasına karar verilmiştir.
- **BRSAN:** Borusan Mannesmann Pipe US'nin, ABD'de mevcut sondaj borusu üretim faaliyetlerinin yanı sıra inşaat ve genel endüstri segmentlerinde de yerel üretici haline gelmesi planlanmaktadır. Bu doğrultuda ABD'de yapılması planlanan yaklaşık 50 milyon dolarlık yeni yatırım ile mevcut 300 bin ton olan kapasite, 400 bin tona ulaşacak ve 85 yeni çalışana da istihdam sağlanacaktır.
- **OTTO:** İştiraklerimizden OTTO GİRİŞİM ve TEKNOLOJİ YATIRIM A.Ş., semt pazarlarından adresinize meyve ve sebze siparişi verilmesini sağlayan uygulama Pazardan App'in sahibi PAZARDAN ELEKTRONİK TİCARET ve BİLİŞİM HİZMETLERİ A.Ş. ne ortaklık görüşmeleri sona ermiş olup, ilgili şirketin % 10 payı için 700.000.-TL ödeme yapılacaktır.

PAY ALIM SATIM BİLDİRİMLERİ

- **VAKKO: (PAY SATIM)-(JEFF HAKKO)** 30 Mart 2022 tarihinde Vakko Tekstil ve Hazır Giyim Sanayi İşletmeleri A.Ş. (Vakko Tekstil) payları ile ilgili olarak, 13,41 TL ile 13,49 fiyat aralığından 113.710 TL toplam nominal tutarlı satış işlemi tarafımızca gerçekleştirilmiştir.
- **CRFSA: (PAY SATIM)-(Carrefour Nederland B.V.)** Şirketimiz tarafından 33 TL ila 34,8 TL fiyat aralığında 905.081 TL nominal değerinde hisse satışı gerçekleştirilmiştir.
- **AKBNK: (PAY ALIM)-(AKBANK T A Ş MENSUPLARI TEKAÜT SANDIĞI VAKFI)** 31/03/2022 - 31/03/2022 tarihinde AKBANK T.A.Ş. payları ile ilgili olarak 7,3082 - 7,3082 TL fiyat aralığından 2.750.000 TL toplam nominal tutarlı alış işlemi ve/veya 0 TL toplam nominal tutarlı satış işlemi tarafımızca/ortaklığımızca gerçekleştirilmiştir.

HAFTALIK EKONOMİK TAKVİM

28 Mart - 1 Nisan 2022

Saat				Beklenti	Önceki
28 Mart 2022 / Pazartesi					
14:00	GBP	***	BoE Andrew Bailey Konuşması		
15:30	USD	*	ABD Mal Ticaret Dengesi	-\$106.0b	-\$107.6b
15:30	USD	*	ABD Toptan Stoklar (Aylık)	1,20%	0,80%
15:30	USD	*	ABD Perakende Stoklar (Aylık)	1,20%	1,90%
17:30	USD		ABD Dallas Fed İmalat Endeksi	9	14
29 Mart 2022 / Salı					
09:00	EUR	**	Almanya GfK Tüketici Güveni	-14	-8,1
11:30	GBP	*	İngiltere Net Tüketici Kredisi	0.9b	0.6b
16:00	USD	*	ABD Konut Fiyat Endeksi Aylık	1,30%	1,20%
17:00	USD	**	ABD CB Tüketici Güveni	107,3	110,5
30 Mart 2022 / Çarşamba					
10:00	TRY	**	Türkiye Ekonomik Güven Endeksi	--	98,2
15:15	USD	***	ABD ADP Tarım Dışı İstihdam Değişikliği	438k	475k
15:30	USD	**	ABD Yıllıklandırılmış GSYİH	7,10%	7,00%
15:30	USD	*	ABD Reel Tüketim Harcamaları	3,10%	3,10%
15:30	USD	**	ABD GSYİH Fiyat Endeksi	7,10%	7,10%
31 Mart 2022 / Perşembe					
09:00	GBP	**	İngiltere Çeyreklik GSYİH	1,00%	1,00%
09:00	GBP	**	İngiltere Yıllık GSYİH	6,50%	6,50%
10:00	TRY	**	Türkiye Ticaret Dengesi	-8.10b	-10.26b
12:00	EUR	***	AB İşsizlik Oranı	6,70%	6,80%
15:30	USD	*	ABD Kişisel Gelir (Aylık)	0,50%	0,00%
15:30	USD	*	ABD Kişisel Harcamalar (Aylık)	0,50%	2,10%
15:30	USD	*	ABD Gerçek Kişisel Tüketim Harcamaları	-0,10%	1,50%
15:30	USD	**	ABD İşsizlik Haklarından Yararlanma Başvuruları	200k	187k
15:30	USD	*	ABD Çekirdek Kişisel Tüketim Giderleri (Aylık)	0,40%	0,50%
1 Nisan 2022 / Cuma					
12:00	EUR	***	AB Tüketici Fiyat Endeksi (Yıllık)	6,50%	5,80%
12:00	EUR	**	AB Tüketici Fiyat Endeksi (Aylık)	1,60%	0,90%
12:00	EUR	***	AB Çekirdek TÜFE (Yıllık)	3,10%	2,70%
15:30	USD	***	ABD Tarım Dışı İstihdam Değişimi	460k	678k
15:30	USD	***	ABD İşsizlik Oranı	3,70%	3,80%
17:00	USD	**	ABD ISM İmalat PMI	58,3	58,6

ALB Yatırım Araştırma Departmanı

Emre ÇAYIRLI – Araştırma Müdürü

Rıdvan YİĞİTBİLEK – Araştırma Uzmanı

Ahmet Deniz YAĞBASAN – Araştırma Uzman Yrd.

Emir AKKUŞ – Araştırma Stajyeri

T +90 (212) 370 0370
F +90 (212) 370 0371
bilgi@albyatirim.com.tr

Fulya Mah. Büyükdere
Cad. Torun Center No:74
A/80 34394 Şişli / İstanbul

YASAL UYARI—Burada yer alan her türlü bilgi, değerlendirme, yorum ve istatistiki şekil ve değerler hazırlandığı tarih itibariyle mevcut piyasa koşulları ve güvenilirliğine inanılan kaynaklardan elde edilerek derlenmiştir. ALB Yatırım Menkul Değerler A.Ş. tarafından, karşılığında herhangi bir maddi menfaat temin edilmeksizin, genel anlamda bilgi vermek amacıyla hazırlanmış olup, hiçbir şekilde yönlendirici nitelikte olmayan bilgiler yatırımcılar tarafından danışmanlık faaliyeti olarak kabul edilmemeli ve yatırım kararlarına esas olarak alınmamalıdır. Bu bilgiler, belli bir getirinin sağlanmasına yönelik olarak verilmemekte ve bu yönde herhangi bir şekilde taahhüt veya garantimiz bulunmamaktadır. Bu itibarla bu sayfalarda yer alan ve hiç bir şekilde yönlendirici nitelikte olmayan hususlar hakkında herhangi bir sorumluluğumuz bulunmamaktadır. Gerek bu yayındaki, gerekse bu yayında kullanılan kaynaklardaki hata ve eksikliklerden ve bu yayındaki bilgilerin kullanılması sonucunda yatırımcıların ve/veya ilgili kişilerin uğrayabilecekleri doğrudan ve/veya dolaylı zararlardan, kâr yoksunluğundan manevi zararlardan her ne şekil ve surette olursa olsun üçüncü kişilerin uğrayabileceği her türlü zararlardan dolayı ALB Yatırım Menkul Değerler A.Ş. sorumlu tutulamaz. Burada yer alan yatırım bilgi, yorum ve tavsiyeleri yatırım danışmanlığı kapsamında değildir. Yatırım danışmanlığı hizmeti, yetkili kuruluşlar tarafından kişilerin risk ve getiri tercihleri dikkate alınarak kişiye özel sunulmaktadır. Burada yer alan yorum ve tavsiyeler ise genel niteliktedir. Bu tavsiyeler mali durumunuz ile risk ve getiri tercihlerinize uygun olmayabilir. Bu nedenle, sadece burada yer alan bilgilere dayanılarak yatırım kararı verilmesi beklentilerinize uygun sonuçlar doğurmayabilir.

ÇEKİNCE—Bu rapor tarafımızca doğruluğu kabul edilmiş kaynaklar kullanılarak hazırlanmış olup yatırımcılara kendi oluşturacakları yatırım kararlarında yardımcı olmayı hedeflemekte ve herhangi bir yatırım aracını alma veya satma yönünde yatırımcıların kararlarını etkilemeyi amaçlamamaktadır. Yatırımcıların verecekleri yatırım kararları ile bu raporda bulunan görüş, bilgi ve veriler arasında bir bağlantı kurulamayacağı gibi, söz konusu kararların neticesinde oluşabilecek yanlışlık ve zararlardan kurum çalışanları ile ALB Yatırım Menkul Değerler A.Ş.'nin herhangi bir sorumluluğu bulunmamaktadır. Bu rapordaki her türlü iç ce dış piyasa tablo grafikler, bu konularda resmi hizmet veren yetkili üçüncü kişi kurumlardan elde edilmiş olup, ALB Yatırım Menkul Değerler A.Ş. tarafından herhangi bir maddi menfaat beklentisi olmaksızın genel anlamda bilgilendirmek amacıyla hazırlanmıştır. Bu raporda bulunan bilgiler belli bir gelirin sağlanmasına yönelik olarak verilmemektedir.