

	Kapanış	Günlük Fark	Pivot 1. Direnç	Pivot 1. Destek	Yüksek	Düşük	Günlük Hacim
XUTUM	5664,37	-0,13%	5704,96	5640,91	5722,09	5658,04	77.365.042.517,00
XU100	5135,55	-0,21%	5176,72	5113,15	5195,50	5131,93	60.391.550.290,00
XU030	5668,55	-0,23%	5715,63	5644,72	5738,88	5667,97	45.083.496.040,00
X30YVADE	5762,50	-0,25%	5808,17	5720,67	5828,00	5740,50	8.450.565.700,00

Yurtdışı Endeksler	Son	Günlük F. %
FTSE ALL WORLD INDEX	432,87	0,15%
FTSE ALL WORLD INDEX - EMERGING	648,43	0,26%
S&P 500 INDEX	4147,06	0,02%
NASDAQ 100 INDEX	13109,39	2,03%
DOW JONES INDEX	34029,69	1,14%
DAX INDEX	15729,46	0,16%
VOLATILITY INDEX	17,80	-6,76%
DOLAR ENDEKSİ	100,86	-0,12%
BORSA İSTANBUL YAB. TAKAS ORANI	28,69	0,07%

Yurtdışı Vadeli Endeksler	Son	Günlük F. %
S&P 500 FUTURE	4170,50	-0,05%
DOW JONES FUTURE	34132,00	-0,17%
NASDAQ 100 FUTURE	13195,00	-0,11%
DAX FUTURE	15917,00	0,32%

Pariteler	Son	Günlük F. %
USDTRY	19,35	0,09%
EURTRY	21,41	0,26%
EURUSD	1,11	0,16%

Değerli Madenler	Son	Günlük F. %
XAUUSD - ONS ALTIN	2.041,08	0,03%
XAGUSD - ONS GÜMÜŞ	25,90	0,30%
GLDGR - GRAM ALTIN	1.269,78	0,14%
XAGGR - GRAM GÜMÜŞ	16,11	0,37%

Sektör Endeksleri	Son	Günlük F. %
XUSIN	8.305,88	-0,28%
XGIDA	4.795,36	-0,67%
XUTEK	5.309,08	-1,19%
XBANK	4.592,57	-1,62%
XMANA	11.679,55	0,32%
XULAS	15.347,20	2,17%
XHOLD	4.778,62	-0,07%
XMADN	5.507,48	2,76%

Saat	Günün Öne Çıkan Gelişmeleri	Beklenti	Önceki	Hisse	Hacim
15:30	ABD Perakende Satışlar Aylık	-0.5%	-0.4%	THYAO	5.228.301.894
16:15	ABD Kapasite Kullanım Oranı	79.1%	78.0%	KOZAL	4.828.322.392
16:15	ABD Sanayi Üretimi - Aylık	0.3%	0.0%	EREGL	3.198.442.070
				ISCTR	2.488.725.454
				SISE	2.028.333.540
				SAHOL	1.955.784.484

Para Girişi	Değişim	Para Çıkışı	Değişim	Hisse	Endekse Etki	Hisse	Endekse Etki
SAHOL	80.152.480	KCHOL	- 77.413.410	THYAO	10,34	SASA	-6,49
THYAO	33.037.150	AKBNK	- 49.559.070	SAHOL	2,89	AKBNK	-4,57
TOASO	27.472.240	ASELS	- 33.882.910	GESAN	2,89	HEKTS	-4,40
BIMAS	21.389.520	EREGL	- 30.106.080	TOASO	2,87	KCHOL	-3,45
GESAN	19.252.270	FROTO	- 21.884.910	KOZAL	0,00	ASELS	-2,52

## KKM'ye Son Dönemdeki En Yüksek Para Girişi

Dün yayınlanan menkul kıymet istatistiklerine göre geçtiğimiz hafta 75,77 milyar TL'lik yeni bir giriş olan KKM hesaplarında toplam tutar 1,78 trilyon TL'ye ulaştı. Yurt dışında yerleşik kişiler ise hisse senedi portföylerinden (fiyat ve kur değişimi hariç) 74,72 milyon dolar hisse satışı gerçekleştirdi. Buna ek olarak yabancı yatırımcının portföyündeki hisse senedi tutar değişimi (kur ve fiyat değişimi dahil) yüzde 1,44 artarak toplamda 24,76 milyar USD ile pozitif yönelme gösterdi. Yurt içi yerleşik döviz tevdiat hesaplarında geçtiğimiz hafta alış gerçekleşmesinin ardından 187,65 milyar dolara yükseldi.

Borsa İstanbul'da ise dün yatay bir açılışın ardından gelen satışlar ile günü 5135 seviyesinden tamamladı. Endekste yukarı yönlü hareketlerde 5200 seviyesi direnç noktası olarak takip edilebilir. Aşağı yönlü hareketlerde ise 5050 seviyesi önemli bir destek konumunda yer almaktadır.

Küresel piyasalarda ise ABD ekonomisinden alınan verilerin beklenti altında gelmesiyle dolar endeksinde gevşeme gerçekleşti. Bugün açıklanacak perakende satışlar ve sanayi üretim verisi ise ABD ekonomisi için önemle takip edilecek veriler arasında yer almaktadır.

Borsa İstanbul'da yatay bir açılış bekliyoruz.

#### Pay Piyasasında En Çok Alım Yapan Kurumlar

Kurum Adı	Alış - TL	Satış - TL	Net - TL
BANK-OF-AMERICA Y	7.614.453.550	7.188.555.152	425.898.398
INFO YATIRIM MENK	4.966.650.354	4.545.430.094	421.220.260
GEDİK YATIRIM	2.545.279.823	2.268.295.371	276.984.452
TACIRLER YAT.	2.022.480.387	1.893.863.658	128.616.729
OYAK YATIRIM	1.828.444.337	1.705.834.833	122.609.504

#### Pay Piyasasında En Çok Satım Yapan Kurumlar

Kurum Adı	Alış - TL	Satış - TL	Net - TL
IS YATIRIM	8.353.498.056	8.939.832.794	- 586.334.738
MEKSA YATIRIM	1.541.894.997	1.891.012.975	- 349.117.978
ZIRAAT YAT.	2.684.044.332	2.909.455.659	- 225.411.327
AK YATIRIM	3.395.084.921	3.555.988.520	- 160.903.599
GARANTI BBVA	4.237.503.263	4.351.084.551	- 113.581.288

#### F\_XU030423 Kontratında En Çok Alım Yapan Kurumlar

Kurum Adı	Alış - TL	Satış - TL	Net - TL
IS YATIRIM	20.514	12.217	8.297
YAPI KREDİ YAT.	32.982	30.268	2.714
AK YATIRIM	6.227	5.374	853
TERA YATIRIM ME	900	259	641
DENİZ YATIRIM	4.096	3.459	637

#### F\_XU030423 Kontratında En Çok Satım Yapan Kurumlar

Kurum Adı	Alış - TL	Satış - TL	Net - TL
GARANTI BBVA	3.250	6.971	- 3.721
TEB YATIRIM	7.943	10.356	- 2.413
TACIRLER YAT.	2.955	5.308	- 2.353
MEKSA YATIRIM	1.409	3.208	- 1.799
BANK-OF-AMERICA	13.645	15.197	- 1.552

#### F\_XU030623 Kontratında En Çok Alım Yapan Kurumlar

Kurum Adı	Alış - TL	Satış - TL	Net - TL
TEB YATIRIM	3.136	32	3.104
BANK-OF-AMERICA	867	-	867
VAKIF YAT.	74	43	31
SEKER YATIRIM	40	10	30
DENİZ YATIRIM	141	121	20

#### F\_XU030623 Kontratında En Çok Satım Yapan Kurumlar

Kurum Adı	Alış - TL	Satış - TL	Net - TL
IS YATIRIM	913	4.794	- 3.881
GLOBAL MENKUL	40	97	- 57
OSMANLI YATIRIM	41	81	- 40
MEKSA YATIRIM	3	33	- 30
OYAK YATIRIM	8	38	- 30

#### Bu Hafta Gerçekleşecek Genel Kurul Toplantıları

Hisse	Genel Kurul Tarihi		Katılım Bilgileri	
	Karar Tarihi	Genel Kurul Tarihi	Pay Sahibi Olunması Gereken Son Tarih	Şehir / İlçe
ALFAS	10.03.2023	10.04.2023	9.04.2023	Ankara / Çankaya
BIOEN	21.03.2023	14.04.2023	13.04.2023	İstanbul / Beykoz
ECILIC	13.03.2023	11.04.2023	10.04.2023	İstanbul / Şişli
GARAN	17.03.2023	13.04.2023	12.04.2023	İstanbul / Beşiktaş
MGROS	17.03.2023	11.04.2023	10.04.2023	İstanbul / Ataşehir
PSGYO	17.03.2023	12.04.2023	11.04.2023	Ankara / Çankaya

#### Bu Hafta Gerçekleşecek Temettü Ödemeleri

Hisse	Kullanım Tarihi		Ödenecek Nakit Kar Payı	
	Teklif Edilen	Kesinleşen	Kar Payı Net TL	Kar Payı Net %
AKSA	11.04.2023	11.04.2023	2,1690	216,9000
ALKIM	12.04.2023	12.04.2023	0,8333	83,3333
EKGYO	12.04.2023	12.04.2023	0,2390	23,9000
ENJSA	12.04.2023	12.04.2023	2,0700	207,0000
ENKAI	12.04.2023	12.04.2023	0,3633	36,3333
SKBNK	10.04.2023	10.04.2023	0,0508	5,0879

#### Bu Hafta Sermaye Artırımı Yapacak Şirketler

Hisse	Sermaye Artırımı		Sermaye Bilgileri	
	Bedelli / Bedelsiz Oranı	Hak Kullanım Başlangıcı	Mevcut Sermaye	Ulaşılabilecek Sermaye
--	--	--	--	--

## Şirket Haberleri

**ARDYZ:** 20.01.2023 tarihinde Devlet Malzeme Ofisi Genel Müdürlüğü tarafından düzenlenen "Bilişim Destek Hizmet Alımı" işi ihalesine en uygun teklif firmamız tarafından verilmiş olup sözleşme davetine müteakip 13.04.2023 tarihinde 11.823.000 TL (KDV Hariç) bedelle ihale sözleşmesi imzalanmıştır.

**BVSAN:** Sermayesinin % 85'ine sahip olduğumuz Bülbüloğlu Çelik End.San.ve Tic.A.Ş , Avrupa'da faaliyet gösteren bir otomotiv şirketinin tesis imalatini yapmak üzere 3.220.336.63 EURO tutarında bir sözleşme imzalamıştır. Söz konusu işin Ağustos 2023 içerisinde tamamlanması planlanmaktadır.

**NETAS:** Şirketimiz, Superonline İletişim Hizmetleri A.Ş.'den GPON (Gigabit Passive Optical Network) yazılım ve donanımlarının tedariki için 788.640 ABD Doları tutarında sipariş almıştır.

**YEOTK:** Şirketimiz Öztüketim amaçlı güneş enerjisi tesislerinin proje geliştirme ve anahtar teslim kurulum kapsamında, uygun arazilerin bulunması, fizibilite raporları yapılarak ilgili kurumlardan tüm izinlerin alınması, mühendislik çalışmaları ile tüm inşaat, mekanik ve elektrik kurulumlarının yapılması için Yozgat'ta bulunan 200 dönüm üzerindeki araziye kurulacak Güneş Enerjisi Santrali (GES) için bir müşterimiz ile 17.955.000 USD + KDV bedelli sözleşme üzerinde mutabık kalınmıştır

**ASTOR:** İtalya' de yerleşik özel bir firma ile 4.520.000.- Avro (DörtmilyonbeşyüzyirmibinAvro - 95.110.292.- TL. DoksanbeşmilyonyüzonbinikiyüzdoksanikiTürkLirası - TCMB Satış Kuru alınmıştır.) tutarında 3 Adet Güç Transformatörü, sözleşmesi imzalanmıştır.

## Teknik Analiz

### BİST Teknik Görünüm

Bist100 endeksi, bir önceki işlem gününü yüzde 0,21 gerileme göstererek günü 5135 seviyesinden tamamladı. Endekste yukarı yönlü hareketlerde 5200 seviyesi direnç noktası olarak takip edilebilir. Aşağı yönlü hareketlerde ise 5050 seviyesi destek noktası olarak takip edilebilir.

**Dirençler: 5200 / 5380 / 5500**

**Destekler: 5050 / 5000 / 4890**

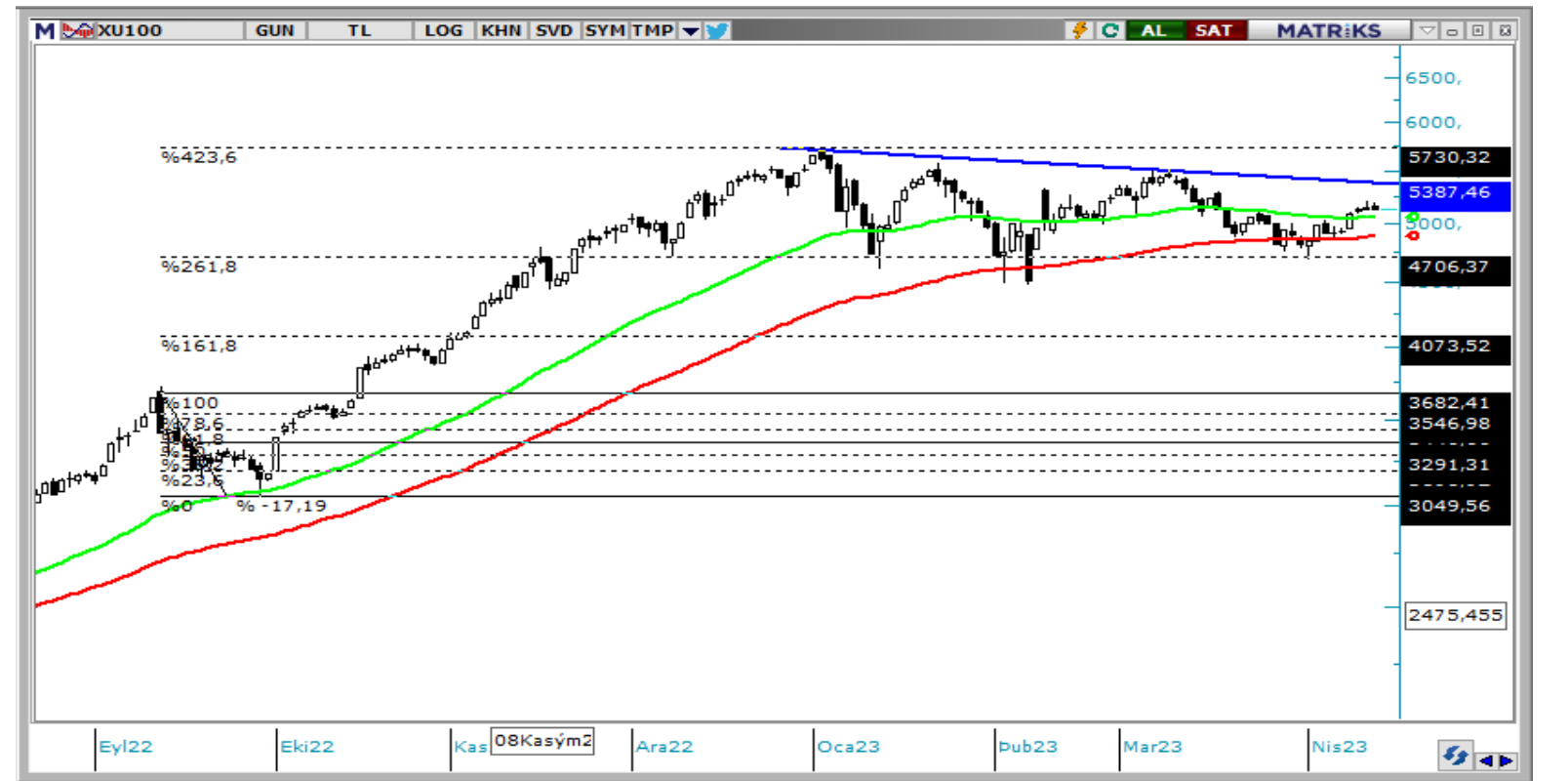

### VIOP Teknik Görünüm

VIOP30 endeks kontratı, bir önceki işlem gününü yüzde 0,25 gerileyerek günü 5762 puandan tamamladı. Endeks kontratında yukarı yönlü hareketlerde 5815 seviyesi direnç noktası olarak takip edilebilir. Aşağı yönlü hareketlerde ise 5720 seviyesi destek noktası olarak takip edilebilir.

**Dirençler: 5815 / 5900 / 6045**

**Destekler: 5720 / 5470 / 5300**

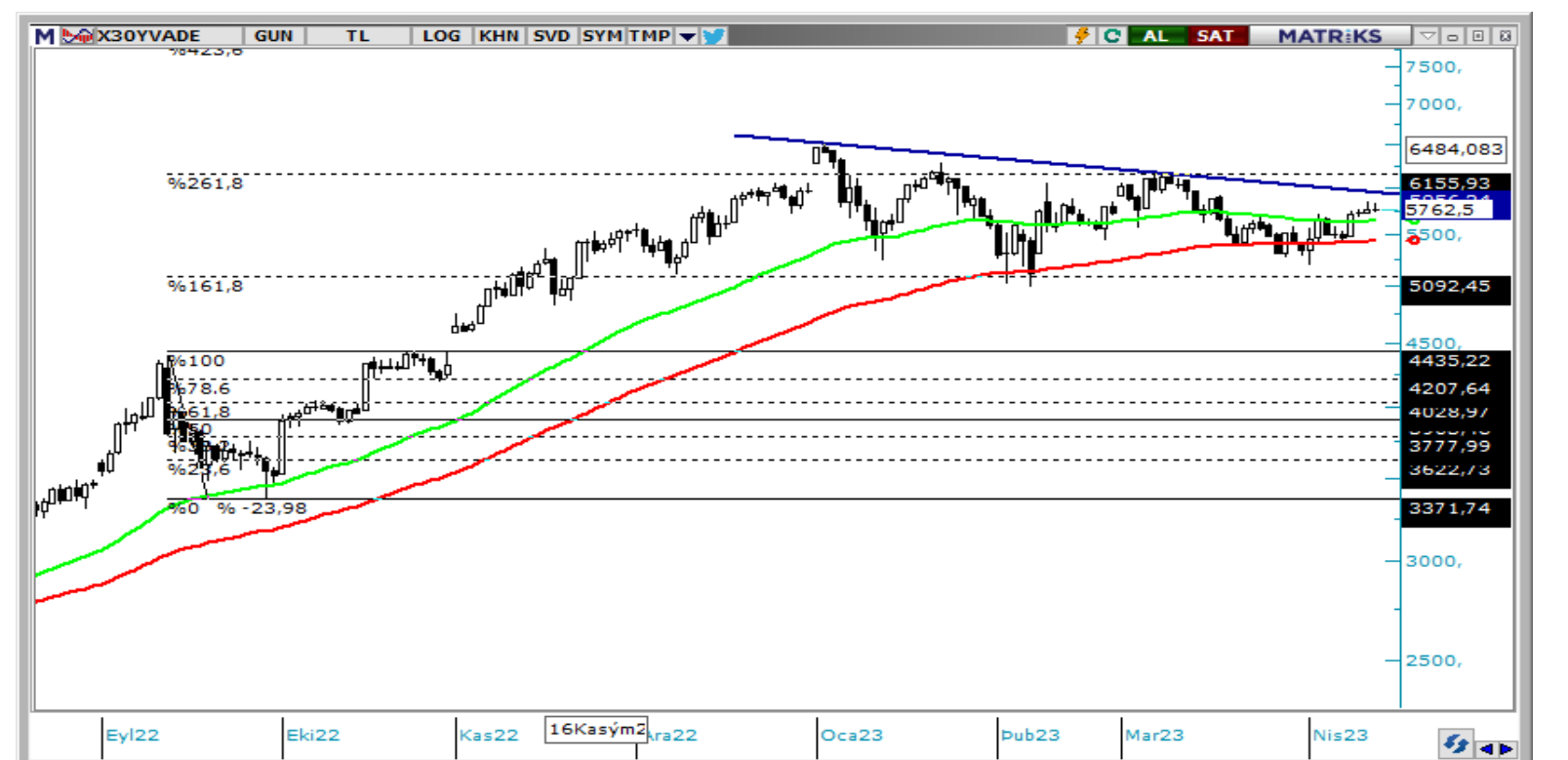

**T** +90 (212) 370 0370

**F** +90 (212) 370 0371

[arastirma@albyatirim.com.tr](mailto:arastirma@albyatirim.com.tr)

Fulya Mah. Büyükdere  
Cad. Torun Center No:74  
A/80 34394 Şişli / İstanbul

**YASAL UYARI**—Burada yer alan her türlü bilgi, değerlendirme, yorum ve istatistiki şekil ve değerler hazırlandığı tarih itibariyle mevcut piyasa koşulları ve güvenilirliğine inanılan kaynaklardan elde edilerek derlenmiştir. ALB Yatırım Menkul Değerler A.Ş. tarafından, karşılığında herhangi bir maddi menfaat temin edilmeksizin, genel anlamda bilgi vermek amacıyla hazırlanmış olup, hiçbir şekilde yönlendirici nitelikte olmayan bilgiler yatırımcılar tarafından danışmanlık faaliyeti olarak kabul edilmemeli ve yatırım kararlarına esas olarak alınmamalıdır. Bu bilgiler, belli bir getirinin sağlanmasına yönelik olarak verilmemekte ve bu yönde herhangi bir şekilde taahhüt veya garantimiz bulunmamaktadır. Bu itibarla bu sayfalarda yer alan ve hiç bir şekilde yönlendirici nitelikte olmayan hususlar hakkında herhangi bir sorumluluğumuz bulunmamaktadır. Gerek bu yayındaki, gerekse bu yayında kullanılan kaynaklardaki hata ve eksikliklerden ve bu yayındaki bilgilerin kullanılması sonucunda yatırımcıların ve/veya ilgili kişilerin uğrayabilecekleri doğrudan ve/veya dolaylı zararlardan, kâr yoksunluğundan manevi zararlardan her ne şekil ve surette olursa olsun üçüncü kişilerin uğrayabileceği her türlü zararlardan dolayı ALB Yatırım Menkul Değerler A.Ş. sorumlu tutulamaz. Burada yer alan yatırım bilgi, yorum ve tavsiyeleri yatırım danışmanlığı kapsamında değildir. Yatırım danışmanlığı hizmeti, yetkili kuruluşlar tarafından kişilerin risk ve getiri tercihleri dikkate alınarak kişiye özel sunulmaktadır. Burada yer alan yorum ve tavsiyeler ise genel niteliktedir. Bu tavsiyeler mali durumunuz ile risk ve getiri tercihlerinize uygun olmayabilir. Bu nedenle, sadece burada yer alan bilgilere dayanılarak yatırım kararı verilmesi beklentilerinize uygun sonuçlar doğurmayabilir.

**ÇEKİNCE**—Bu rapor tarafımızca doğruluğu kabul edilmiş kaynaklar kullanılarak hazırlanmış olup yatırımcılara kendi oluşturacakları yatırım kararlarında yardımcı olmayı hedeflemekte ve herhangi bir yatırım aracını alma veya satma yönünde yatırımcıların kararlarını etkilemeyi amaçlamamaktadır. Yatırımcıların verecekleri yatırım kararları ile bu raporda bulunan görüş, bilgi ve veriler arasında bir bağlantı kurulamayacağı gibi, söz konusu kararların neticesinde oluşabilecek yanlışlık ve zararlardan kurum çalışanları ile ALB Yatırım Menkul Değerler A.Ş.'nin herhangi bir sorumluluğu bulunmamaktadır. Bu rapordaki her türlü iç ce dış piyasa tablo grafikler, bu konularda resmi hizmet veren yetkili üçüncü kişi kurumlardan elde edilmiş olup, ALB Yatırım Menkul Değerler A.Ş. tarafından herhangi bir maddi menfaat beklentisi olmaksızın genel anlamda bilgilendirmek amacıyla hazırlanmıştır. Bu raporda bulunan bilgiler belli bir gelirin sağlanmasına yönelik olarak verilmemektedir.