

| | Kapanış | Günlük Fark | Pivot 1. Direnç | Pivot 1. Destek | Yüksek | Düşük | Günlük Hacim |
|----------|---------|-------------|-----------------|-----------------|---------|---------|--------------|
| XUTUM | 5624,97 | 0,00% | 5679,38 | 5597,76 | 5624,97 | 5624,97 | - |
| XU100 | 5092,88 | 0,00% | 5148,68 | 5064,98 | 5092,88 | 5092,88 | - |
| XU030 | 5613,08 | 0,00% | 5680,99 | 5579,12 | 5613,08 | 5613,08 | - |
| X30YVADE | 5712,50 | 0,00% | 5772,83 | 5669,83 | 0,00 | 0,00 | - |

| Yurtdışı Endeksler | Son | Günlük F. % |
|---------------------------------|----------|-------------|
| FTSE ALL WORLD INDEX | 431,66 | -0,07% |
| FTSE ALL WORLD INDEX - EMERGING | 647,66 | -0,17% |
| S&P 500 INDEX | 4139,59 | -0,16% |
| NASDAQ 100 INDEX | 13079,52 | -0,23% |
| DOW JONES INDEX | 33886,47 | -0,42% |
| DAX INDEX | 15807,50 | 0,50% |
| VOLATILITY INDEX | 17,07 | -4,10% |
| DOLAR ENDEKSİ | 101,64 | 0,06% |
| BORSA İSTANBUL YAB. TAKAS ORANI | 28,63 | -0,21% |

| Yurtdışı Vadeli Endeksler | Son | Günlük F. % |
|---------------------------|----------|-------------|
| S&P 500 FUTURE | 4170,75 | 0,17% |
| DOW JONES FUTURE | 34094,00 | 0,17% |
| NASDAQ 100 FUTURE | 13183,75 | 0,02% |
| DAX FUTURE | 15959,00 | 0,15% |

| Pariteler | Son | Günlük F. % |
|-----------|-------|-------------|
| USDTRY | 19,39 | 0,13% |
| EURTRY | 21,30 | 0,07% |
| EURUSD | 1,10 | -0,06% |

| Değerli Madenler | Son | Günlük F. % |
|--------------------|----------|-------------|
| XAUUSD - ONS ALTIN | 2.004,07 | 0,00% |
| XAGUSD - ONS GÜMÜŞ | 25,31 | -0,22% |
| GLDGR - GRAM ALTIN | 1.249,25 | 0,13% |
| XAGGR - GRAM GÜMÜŞ | 15,78 | -0,08% |

| Sektör Endeksleri | Son | Günlük F. % |
|-------------------|-----------|-------------|
| XUSIN | 8.250,83 | 0,00% |
| XGIDA | 4.755,68 | 0,00% |
| XUTEK | 5.235,89 | 0,00% |
| XBANK | 4.519,44 | 0,00% |
| XMANA | 11.552,43 | 0,00% |
| XULAS | 15.056,01 | 0,00% |
| XHOLD | 4.736,06 | 0,00% |
| XMADN | 5.490,32 | 0,00% |

| Saat | Günün Öne Çıkan Gelişmeleri | Beklenti | Önceki | Hisse | Hacim |
|-------|----------------------------------|----------|---------|-------|-------|
| 10:00 | Türkiye Konut Satışları - Yıllık | -- | -18.0% | THYAO | 0 |
| 11:00 | Türkiye Cari Denge | -- | -170.6b | KOZAL | 0 |
| | | | | EREGL | 0 |
| | | | | ISCTR | 0 |
| | | | | SISE | 0 |
| | | | | SAHOL | 0 |

| Para Girişi | Değişim | Para Çıkışı | Değişim | Hisse | Endekse Etki | Hisse | Endekse Etki |
|-------------|------------|-------------|--------------|-------|--------------|-------|--------------|
| TOASO | 30.029.700 | ALTINS1 | - 55.611.620 | THYAO | - | SASA | - |
| BIMAS | 28.958.370 | THYAO | - 48.487.300 | SAHOL | - | AKBNK | - |
| TCELL | 18.960.840 | KOZAL | - 37.090.480 | GESAN | - | HEKTS | - |
| ISCTR | 17.873.460 | AKBNK | - 30.080.560 | TOASO | - | KCHOL | - |
| FROTO | 16.991.740 | KRDMD | - 25.752.770 | KOZAL | 0,00 | ASELS | - |

Borsa'da İyimser Senaryo İçin Kritik Direnç

Borsa İstanbul'da seçim sürecine bir aydan kısa bir süre var. Özellikle bu süreç içerisinde Borsa İstanbul'da yön siyasetler tarafından yapılacak açıklamalar ve detaylı anket çalışmalarının sonuçları önem arz etmektedir. Özellikle bu süreçte takip edilmesi gereken en önemli direnç noktası 5380 olarak öne çıkmaktadır. Bu seviyenin aşılması ile Borsa İstanbul'da yeni bir iyimser senaryodan bahsedilebilir.

Borsa İstanbul geçtiğimiz haftayı değer kazanımı ile tamamlarken haftanın son iki işlem gününde gelen kâr realizasyonları ile haftayı 5092 seviyesinde tamamladı. Özellikle geçtiğimiz hafta iletişim, ticaret ve madencilik sektörlerindeki yükseliş öne çıkarken endekste haftayı değer kaybı ile tamamlayan tek sektör gıda ve içecek oldu.

Küresel piyasalarda ise geçtiğimiz haftayı enflasyon ve resesyon ihtimallerini üzerinde durarak tamamladık. Yeni hafta başlangıcında ise küresel PMI verileri öne çıkmaktadır.

Borsa İstanbul'da hafif pozitif bir açılış bekliyoruz.

Pay Piyasasında En Çok Alım Yapan Kurumlar

| Kurum Adı | Alış - TL | Satış - TL | Net - TL |
|---------------|---------------|---------------|-------------|
| DENİZ YATIRIM | 3.077.463.219 | 2.756.195.776 | 321.267.443 |
| AK YATIRIM | 3.313.428.965 | 3.002.620.451 | 310.808.514 |
| GEDİK YATIRIM | 2.226.535.010 | 1.966.924.851 | 259.610.159 |
| GARANTI BBVA | 3.559.534.011 | 3.411.131.789 | 148.402.223 |
| VAKIF YAT. | 2.721.066.192 | 2.581.288.454 | 139.777.737 |

Pay Piyasasında En Çok Satım Yapan Kurumlar

| Kurum Adı | Alış - TL | Satış - TL | Net - TL |
|-------------------|---------------|---------------|---------------|
| BANK-OF-AMERICA | 5.856.319.856 | 6.144.573.364 | - 288.253.508 |
| ZIRAAT YAT. | 2.715.628.043 | 2.979.742.152 | - 264.114.109 |
| QNB FINANS YAT. | 1.703.608.440 | 1.959.327.948 | - 255.719.508 |
| INFO YATIRIM MENK | 3.907.706.359 | 4.125.169.249 | - 217.462.890 |
| TERA YATIRIM MENK | 247.952.337 | 345.171.112 | - 97.218.775 |

F_XU030423 Kontratında En Çok Alım Yapan Kurumlar

| Kurum Adı | Alış - TL | Satış - TL | Net - TL |
|---------------|-----------|------------|----------|
| IS YATIRIM | 24.366 | 14.609 | 9.757 |
| AK YATIRIM | 7.585 | 5.504 | 2.081 |
| TACIRLER YAT. | 3.452 | 2.047 | 1.405 |
| GARANTI BBVA | 7.933 | 6.643 | 1.290 |
| GEDİK YATIRIM | 4.456 | 3.181 | 1.275 |

F_XU030423 Kontratında En Çok Satım Yapan Kurumlar

| Kurum Adı | Alış - TL | Satış - TL | Net - TL |
|-----------------|-----------|------------|----------|
| TEB YATIRIM | 7.801 | 16.673 | - 8.872 |
| BANK-OF-AMERICA | 14.309 | 19.858 | - 5.549 |
| YAPI KREDİ YAT. | 30.743 | 34.811 | - 4.068 |
| QNB FINANS YAT. | 4.395 | 5.415 | - 1.020 |
| ATA YATIRIM | 160 | 873 | - 713 |

F_XU030623 Kontratında En Çok Alım Yapan Kurumlar

| Kurum Adı | Alış - TL | Satış - TL | Net - TL |
|-----------------|-----------|------------|----------|
| TEB YATIRIM | 10.853 | 44 | 10.809 |
| YAPI KREDİ YAT. | 1.675 | 264 | 1.411 |
| BANK-OF-AMERICA | 632 | 31 | 601 |
| DENİZ YATIRIM | 614 | 252 | 362 |
| HSBC YATIRIM | 145 | - | 145 |

F_XU030623 Kontratında En Çok Satım Yapan Kurumlar

| Kurum Adı | Alış - TL | Satış - TL | Net - TL |
|-----------------|-----------|------------|----------|
| GARANTI BBVA | 7 | 7.550 | - 7.543 |
| IS YATIRIM | 1.457 | 5.664 | - 4.207 |
| VAKIF YAT. | 70 | 680 | - 610 |
| GLOBAL MENKUL | 161 | 437 | - 276 |
| OSMANLI YATIRIM | 35 | 304 | - 269 |

Bu Hafta Gerçekleşecek Genel Kurul Toplantıları

| Hisse | Genel Kurul Tarihi | | Katılım Bilgileri | |
|-------|--------------------|--------------------|---------------------------------------|---------------------|
| | Karar Tarihi | Genel Kurul Tarihi | Pay Sahibi Olunması Gereken Son Tarih | Şehir / İlçe |
| AEFES | 22.03.2023 | 18.04.2023 | 17.04.2023 | İstanbul / Ümraniye |
| ATATP | 16.03.2023 | 18.04.2023 | 17.04.2023 | İstanbul / Beşiktaş |
| FORMT | 24.03.2023 | 18.04.2023 | 17.04.2023 | Kayseri / Melikgazi |
| HEDEF | 10.03.2023 | 18.04.2023 | 17.04.2023 | İstanbul / Ümraniye |
| GUBFR | 21.03.2023 | 19.04.2023 | 18.04.2023 | İstanbul / Sarıyer |
| ULUUN | 28.03.2023 | 19.04.2023 | 18.04.2023 | Samsun / Atakum |
| BRKVY | 28.03.2023 | 20.04.2023 | 19.04.2023 | İstanbul / Şişli |

Bu Hafta Gerçekleşecek Temettü Ödemeleri

| Hisse | Kullanım Tarihi | | Ödenecek Nakit Kar Payı | |
|-------|-----------------|------------|-------------------------|----------------|
| | Teklif Edilen | Kesinleşen | Kar Payı Net TL | Kar Payı Net % |
| ALCAR | 17.04.2023 | 17.04.2023 | 7,4999 | 749,9999 |
| CLEBI | 17.04.2023 | 17.04.2023 | 38,1600 | 3816,0000 |
| PAGYO | 17.04.2023 | 17.04.2023 | 0,3516 | 35,1600 |
| VAKKO | 18.04.2023 | 18.04.2023 | 2,4750 | 247,5000 |
| AKMGY | 19.04.2023 | 19.04.2023 | 4,1600 | 416,0000 |

Bu Hafta Sermaye Artırımı Yapacak Şirketler

| Hisse | Sermaye Artırımı | | Sermaye Bilgileri | |
|-------|--------------------------|-------------------------|-------------------|------------------------|
| | Bedelli / Bedelsiz Oranı | Hak Kullanım Başlangıcı | Mevcut Sermaye | Ulaşılabilecek Sermaye |
| -- | -- | -- | -- | -- |

Şirket Haberleri

CEOEM: Türkiye Teknoloji Takımı Vakfı ve Sanayi ve Teknoloji Bakanlığı yürütücülüğünde düzenlenen ve 27 Nisan-1 Mayıs 2023 tarihlerinde Atatürk Havalimanı'nda gerçekleştirilecek olan; Teknofest Havacılık, Uzay ve Teknoloji Festivali'nin koordinasyon ve destek hizmetleri Şirketimiz tarafından verilecek olup, bu kapsamda 41.000.000 TL cironun gerçekleşmesi beklenmektedir.

QUAGR: Şirketimizin 15.000.000.000,00 TL kayıtlı sermaye tavanı içerisinde, 240.000.000,00 TL çıkarılmış sermayesinin tamamı iç kaynaklardan karşılanmak suretiyle %1.066,6667 oranında artış ile 2.560.000.000,00 TL artırılarak 2.800.000.000,00 TL'ye çıkarılmasına yönetim kurulu toplantısında karar verilmiştir.

ALFAS: Şirketimiz ile Ankara merkezli Konelsis Kontrol Elektronik Sis. Otomas. Müh. İnş. Taah. San. ve Tic. A.Ş. arasında güneş paneli satışına ilişkin KDV hariç yaklaşık olarak toplam 11.000.000,00 USD bedel tutarında sipariş alınmış olup, söz konusu siparişe ait avans ödemeleri alınmıştır.

TUKAS: Şirketimiz çıkarılmış sermayesinin, 4.000.000.000-TL kayıtlı sermaye tavanı içerisinde, 981.540.000-TL'lik artış ile 490.770.000-TL'den 1.472.310.000-TL'ye çıkartılmasına yönetim kurulu toplantısında karar verilmiştir.

KARSN: Şirketimiz ile ALTECH CO. LTD, Karsan E-JEST (RHD) araçlarının satışı için distribütörlük ve servis sözleşmesi imzalamıştır. Yaklaşık 25 milyon Euro satış hedefiyle 2023 yılının ikinci yarısı ile 2026 yılının ikinci yarısı arasındaki üç yıllık süreyi kapsayan distribütörlük sözleşmesinin üç takvim yılı sonunda mevcut satış rakamları ile yenilenmesi planlanmaktadır. Bu anlaşma ile Karsan'ın Japonya ve Uzakdoğu pazarlarındaki ticari etkinliğinin artırılması hedeflenmektedir.

Teknik Analiz

BİST Teknik Görünüm

Bist100 endeksi, bir önceki işlem gününü 5093 seviyesinden tamamladı. Endekste yukarı yönlü hareketlerde 5200 seviyesi direnç noktası olarak takip edilebilir. Aşağı yönlü hareketlerde ise 5058 seviyesi destek noktası olarak takip edilebilir.

Dirençler: 5200 / 5320 / 5380

Destekler: 5058 / 5000 / 4890

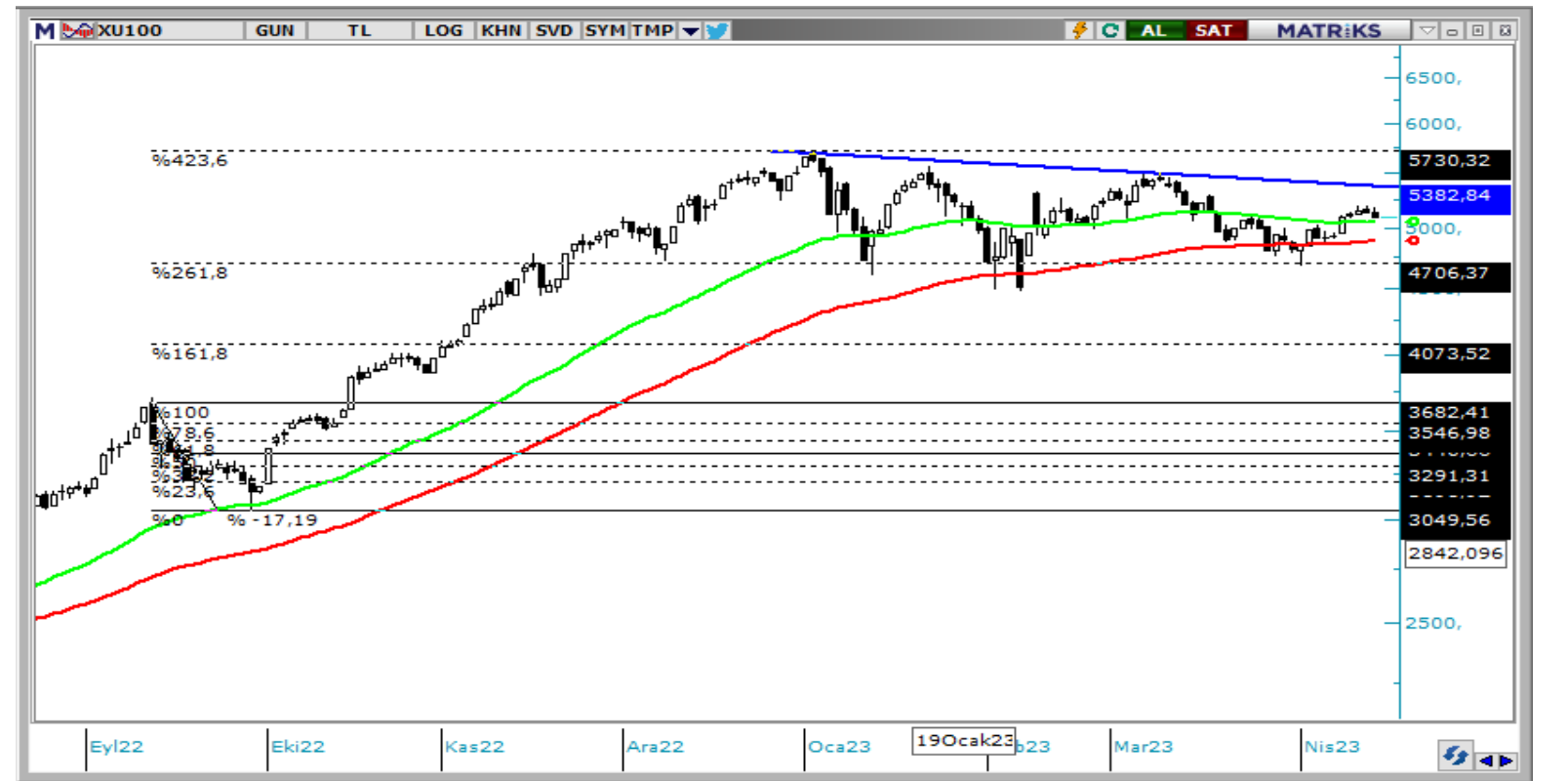

VIOP Teknik Görünüm

VIOP30 endeks kontratı, bir önceki işlem gününü 5668 puandan tamamladı. Endeks kontratında yukarı yönlü hareketlerde 5840 seviyesi direnç noktası olarak takip edilebilir. Aşağı yönlü hareketlerde ise 5650 seviyesi destek noktası olarak takip edilebilir.

Dirençler: 5840 / 5920 / 6060

Destekler: 5650 / 5550 / 5448

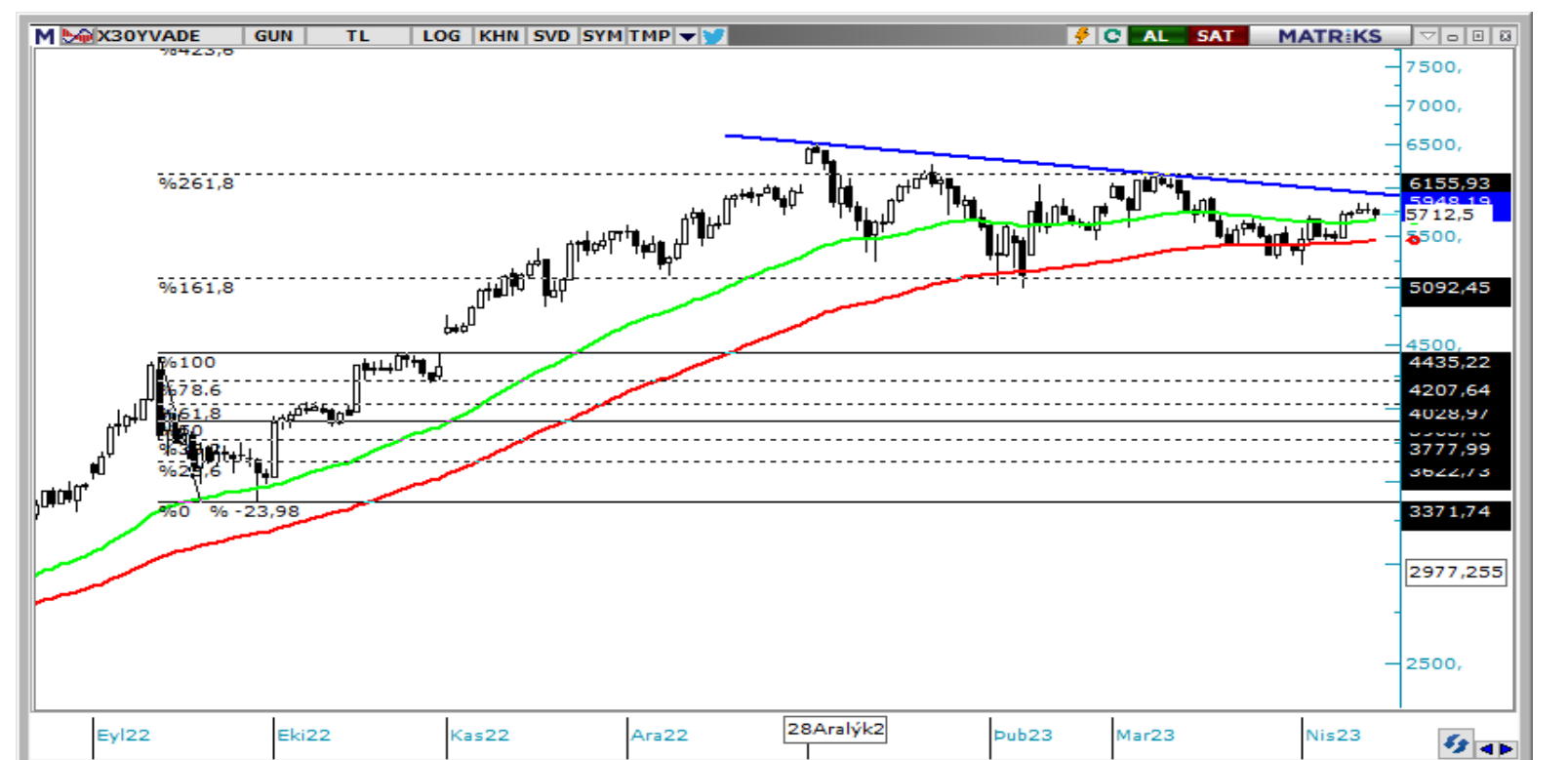

T +90 (212) 370 0370

F +90 (212) 370 0371

arastirma@albyatirim.com.tr

Fulya Mah. Büyükdere
Cad. Torun Center No:74
A/80 34394 Şişli / İstanbul

YASAL UYARI—Burada yer alan her türlü bilgi, değerlendirme, yorum ve istatistiki şekil ve değerler hazırlandığı tarih itibariyle mevcut piyasa koşulları ve güvenilirliğine inanılan kaynaklardan elde edilerek derlenmiştir. ALB Yatırım Menkul Değerler A.Ş. tarafından, karşılığında herhangi bir maddi menfaat temin edilmeksizin, genel anlamda bilgi vermek amacıyla hazırlanmış olup, hiçbir şekilde yönlendirici nitelikte olmayan bilgiler yatırımcılar tarafından danışmanlık faaliyeti olarak kabul edilmemeli ve yatırım kararlarına esas olarak alınmamalıdır. Bu bilgiler, belli bir getirinin sağlanmasına yönelik olarak verilmemekte ve bu yönde herhangi bir şekilde taahhüt veya garantimiz bulunmamaktadır. Bu itibarla bu sayfalarda yer alan ve hiç bir şekilde yönlendirici nitelikte olmayan hususlar hakkında herhangi bir sorumluluğumuz bulunmamaktadır. Gerek bu yayındaki, gerekse bu yayında kullanılan kaynaklardaki hata ve eksikliklerden ve bu yayındaki bilgilerin kullanılması sonucunda yatırımcıların ve/veya ilgili kişilerin uğrayabilecekleri doğrudan ve/veya dolaylı zararlardan, kâr yoksunluğundan manevi zararlardan her ne şekil ve surette olursa olsun üçüncü kişilerin uğrayabileceği her türlü zararlardan dolayı ALB Yatırım Menkul Değerler A.Ş. sorumlu tutulamaz. Burada yer alan yatırım bilgi, yorum ve tavsiyeleri yatırım danışmanlığı kapsamında değildir. Yatırım danışmanlığı hizmeti, yetkili kuruluşlar tarafından kişilerin risk ve getiri tercihleri dikkate alınarak kişiye özel sunulmaktadır. Burada yer alan yorum ve tavsiyeler ise genel niteliktedir. Bu tavsiyeler mali durumunuz ile risk ve getiri tercihlerinize uygun olmayabilir. Bu nedenle, sadece burada yer alan bilgilere dayanılarak yatırım kararı verilmesi beklentilerinize uygun sonuçlar doğurmayabilir.

ÇEKİNCE—Bu rapor tarafımızca doğruluğu kabul edilmiş kaynaklar kullanılarak hazırlanmış olup yatırımcılara kendi oluşturacakları yatırım kararlarında yardımcı olmayı hedeflemekte ve herhangi bir yatırım aracını alma veya satma yönünde yatırımcıların kararlarını etkilemeyi amaçlamamaktadır. Yatırımcıların verecekleri yatırım kararları ile bu raporda bulunan görüş, bilgi ve veriler arasında bir bağlantı kurulamayacağı gibi, söz konusu kararların neticesinde oluşabilecek yanlışlık ve zararlardan kurum çalışanları ile ALB Yatırım Menkul Değerler A.Ş.'nin herhangi bir sorumluluğu bulunmamaktadır. Bu rapordaki her türlü iç ce dış piyasa tablo grafikler, bu konularda resmi hizmet veren yetkili üçüncü kişi kurumlardan elde edilmiş olup, ALB Yatırım Menkul Değerler A.Ş. tarafından herhangi bir maddi menfaat beklentisi olmaksızın genel anlamda bilgilendirmek amacıyla hazırlanmıştır. Bu raporda bulunan bilgiler belli bir gelirin sağlanmasına yönelik olarak verilmemektedir.