

Yurtiçi Endeksler	Son	Günlük Fark (%)	30 Günlük Fark (%)	52 Haftalık Fark (%)	Günlük Hacim (Mn TL)
VIOP 30	2.774 ▲	0,47 ▼	-6,73 ▲	89,98	8.766
BİST 30	2.656 ▲	1,78 ▼	-6,41 ▲	81,53	23.241
BİST 100	2.444 ▲	1,60 ▼	-4,06 ▲	80,17	28.296

Sektörel Endeksler	Son	Günlük Fark (%)	30 Günlük Fark (%)	52 Haftalık Fark (%)	Günlük Hacim (Mn TL)
BİST BANKA	1.976 ▲	1,74 ▼	-5,62 ▲	65,28	2.933
BİST SINAİ	4.179 ▲	1,20 ▼	-6,09 ▲	73,10	12.905
BİST GIDA	2.645 ▲	1,79 ▲	4,36 ▲	41,61	717
BİST TEKNOLOJİ	2.765 ▲	0,34 ▼	-4,10 ▲	58,03	1.315
BİST BİLİŞİM	1.295 ▲	0,57 ▼	-1,90 ▲	60,14	494
BİST METAL	7.457 ▼	-0,23 ▼	-18,98 ▲	48,50	2.434
BİST ULAŞTIRMA	5.588 ▲	5,40 ▲	3,75 ▲	215,17	6.172
BİST HOLDİNG	2.246 ▲	0,74 ▼	-0,35 ▲	100,71	5.829

## Haziran Ayı Enflasyon Verisi Açıklanacak

Küresel piyasalarda artan risk iştahı endekslerde pozitif görünüme neden oldu. Bugün açıklanacak enflasyon verisi öncesinde İstanbul Ticaret Odası tarafından açıklanan İstanbul enflasyonuna göre yıllık bazda %94,2 artış yaşayarak 24 yılın zirvesine yükseldi. Euro bölgesinde ise açıklanan öncü enflasyon verisi beklentilerin üzerinde gerçekleşerek %8,6 seviyesine yükseldi.

ENDEKSE ETKİ (BİST 100)			
POZİTİF		NEGATİF	
HİSSE	Endekse Etki (Puan)	Endekse Etki (Puan)	HİSSE
THYAO	7,25	-0,95	SISE
KOZAL	3,30	-0,53	EREGL
BIMAS	2,60	-0,45	HEKTS
PGSUS	2,06	-0,36	BERA
TUPRS	1,99	-0,31	AKSA
TCELL	1,85	-0,13	MAVI
TAVHL	1,74	-0,09	EGEEN
SASA	1,58	-0,08	GLYHO
AKBNK	1,54	-0,08	AEFES
ISCTR	1,53	-0,06	ENKAI
KOZAA	1,50	-0,06	SELEC
EKGYO	1,40	-0,06	VESBE
AKSEN	1,21	-0,05	NUGYO
FROTO	1,16	-0,04	BRYAT
CCOLA	1,02	-0,03	ISDMR

ABD endekslerinde ise Cuma günü kapanışa doğru endekslerde pozitif bir görünüme neden oldu. Dow Jones %1,05 yükselirken S&P500 %1,06 ve Nasdaq %0,90 seviyesinde yükseliş gösterdi. Sabah saatlerinde vadeli endekslerde ise %0,50 - %0,75 seviyeleri arasında negatif bir görünüm sergilemektedir. Avrupa piyasalarında ise Dax endeksi Cuma günü hafif pozitif bir görünüm ile %0,23 seviyesinde pozitif tamamladı. Sabah saatlerinde Dax vadeli endeksi %0,47 ile pozitif bir seyir izlemektedir.

Borsa İstanbul'da ise Bist100 endeksi haftanın son işlem gününü %1,60 yükselişle 2444 puandan tamamladı. Endekste en çok yükselen sektör ulaştırma olurken endekste değer kaybı yaşayan sektör ise Metal oldu. Endekste yaşanan yükselişte pozitif etki THYAO, KOZAL ve BIMAS hisselerinden gelirken negatif etki SISE, EREGL ve HEKTS hisselerinden geldi.

Sabah saatlerinde Türkiye'nin 5 yıllık CDS'i 830 seviyesinde bulunmaktadır. Türkiye'nin 2 ve 10 yıllık tahvil faizleri ise sırasıyla %17,60 ve %24,33 seviyesine yükseliş gösterirken 5 yıllık tahvil faizi %17,38 seviyesinde bulunmaktadır.

GÜNLÜK PARA GİRİŞ OLAN HİSSELER İLK 10 KURUM (TL)					
Sembol	Para Girişi	Sembol	Para Girişi	Sembol	Para Girişi
THYAO	85.018.240	ECZYT	5.905.358	EKGYO	3.680.480
TUPRS	17.903.540	PGSUS	5.807.788	TOASO	3.533.358
TCELL	13.497.070	YKBNK	5.751.840	TAVHL	3.288.600
KOZAL	10.797.280	VAKBN	5.617.194	GARAN	3.286.776
ISCTR	9.651.488	KRDMD	5.565.924	TSKB	3.045.926
AKBNK	8.763.264	SASA	4.920.024	MAKIM	2.805.670
TTKOM	8.378.314	KMPUR	4.388.734	ASUZU	2.268.474
BIMAS	8.141.280	ISGYO	4.289.174	ARCLK	2.241.776
TKFEN	6.872.120	DOHOL	4.127.168	GESAN	2.117.152
SAHOL	6.755.504	FENER	3.896.376	ALARK	2.062.642

GÜNLÜK PARA ÇIKIŞI OLAN HİSSELER İLK 10 KURUM (TL)					
Sembol	Para Çıkışı	Sembol	Para Çıkışı	Sembol	Para Çıkışı
SISE	-10.074.640	BERA	-2.081.856	KLSYN	-1.218.471
EREGL	-9.744.944	PETKM	-1.967.926	GMSTRF	-1.179.941
KOZAA	-9.505.492	ALBRK	-1.877.856	AEFES	-1.079.292
KCHOL	-8.428.112	BMSCH	-1.763.124	GLYHO	-1.076.250
ASELS	-4.394.928	AGHOL	-1.443.578	ALGYO	-1.027.506
AKSA	-3.474.222	KRDMA	-1.422.848	GLRYH	-985.704
KARSN	-3.445.740	HALKB	-1.376.686	ISFIN	-927.362
FROTO	-2.628.712	ULUUN	-1.314.254	OYAKC	-885.136
HEKTS	-2.487.170	DYOBY	-1.312.574	GSDHO	-833.616
POLHO	-2.221.064	DENGE	-1.249.521	SELEC	-815.080

En Çok Yükselen				En Çok Düşen				Hacmi En Yüksek				
Hisse	Son	Değişim (%)		Hisse	Son	Değişim (%)		Hisse	Son	Değişim (%)	Hacim	
GESAN	46,22	▲	10,00	RTALB	6,80	▼	-8,85	THYAO	49,30	▲	5,34	5.499.428.389
ISSEN	28,16	▲	10,00	GLRYH	3,18	▼	-6,74	SISE	21,34	▼	-0,74	1.959.867.601
KOZAL	187,00	▲	10,00	BEYAZ	8,77	▼	-5,09	KOZAL	187,00	▲	10,00	1.359.912.475
ECZYT	62,85	▲	9,97	EGPRO	34,20	▼	-4,58	EREGL	27,06	▼	-0,29	1.278.032.511
ULUUN	22,74	▲	9,96	KFEIN	22,48	▼	-4,10	KOZAA	27,86	▲	7,90	1.129.368.069
KRGYO	7,66	▲	9,90	YGGYO	22,00	▼	-3,93	TUPRS	268,50	▲	1,51	1.077.338.807
IPEKE	18,27	▲	8,69	VKFYO	5,13	▼	-3,57	SAHOL	19,05	▲	0,74	841.743.362
KMPUR	33,80	▲	8,33	BERA	13,99	▼	-3,52	SASA	41,80	▲	2,35	836.164.400
OZKGY	5,96	▲	8,17	AKCNS	20,66	▼	-3,19	ASELS	22,88	▲	0,09	820.879.379
ITTFH	1,59	▲	8,16	POLHO	4,41	▼	-3,08	EKGYO	2,81	▲	6,44	745.309.173

YURTDIŞI PİYASALAR					
Amerika	Son	Günlük Değişim (%)	30 Günlük Fark (%)		
Nasdaq	11.127,84	▲	0,90	▼	-7,89
S&P 500	3.825,33	▲	1,06	▼	-7,43
Avrupa	Son	Günlük Değişim (%)	30 Günlük Fark (%)		
DAX	12.813,03	▲	0,23	▼	-10,95
İngiltere FTSE100	7.168,65	▼	-0,01	▼	-5,77
Fransa CAC 40	5.931,06	▲	0,14	▼	-8,31
Asya	Son	Günlük Değişim (%)	30 Günlük Fark (%)		
Shanghai Comp.	3.387,64	▼	-0,32	▲	6,31
Hang Seng (Hong Kong)	21.859,79	▼	-0,62	▲	2,08
Tokyo NIKKEİ 225	25.935,62	▼	-1,73	▼	-4,93

Döviz Piyasası	Son	Günlük Değişim (%)	30 Günlük Fark (%)		
USDTRY	16,76	▲	0,38	▲	2,18
EURTRY	17,48	▼	-0,14	▼	-0,71
GBPTRY	20,30	▲	0,15	▼	-1,79
EURUSD	1,04	▼	-0,56	▼	-2,87
USDJPY	135,22	▼	-0,35	▲	5,08
GBPUSD	1,21	▼	-0,65	▼	-3,99
Emtialar	Son	Günlük Değişim (%)	30 Günlük Fark (%)		
Ons Altın	1.810,82	▼	-0,01	▼	-1,45
Gram Altın	975,83	▼	-0,01	▲	0,70
Gümüş	19,88	▲	0,00	▼	-7,75
Brent Petrol	110,73	▲	1,95	▼	-4,44
Bakır	3,66	▼	-3,18	▼	-14,58
Ekonomik Göstergeler	Son	Günlük Değişim (%)	30 Günlük Fark (%)		
ABD 2 Yıllık	2,837	▼	-3,17	▲	11,34
ABD 10 Yıllık	2,894	▼	-2,56	▲	1,44
Türkiye 2 Yıllık	24,34	▲	2,12	▼	-6,98
Türkiye 10 Yıllık	17,61	▲	1,24	▼	-24,25
Almanya 2 Yıllık	0,505	▼	-22,07	▼	-0,20
Almanya 10 Yıllık	1,232	▼	-7,99	▲	9,71

## BİST Teknik Görünüm

Bist100 endeksi, ulaştırma endeksinin öncülüğünde haftayı pozitif kapattı. Yükselişin bu günde devam etmesi durumunda 2470 ve 2510 seviyeleri direnç bölgesi olarak takip edilirken, geri çekilmelerde 2361 ve 2264 seviyeleri destek bölgesi olarak takip edilebilir.

**Dirençler: 2470 / 2510 / 2586**

**Destekler: 2361 / 2264 / 2264**

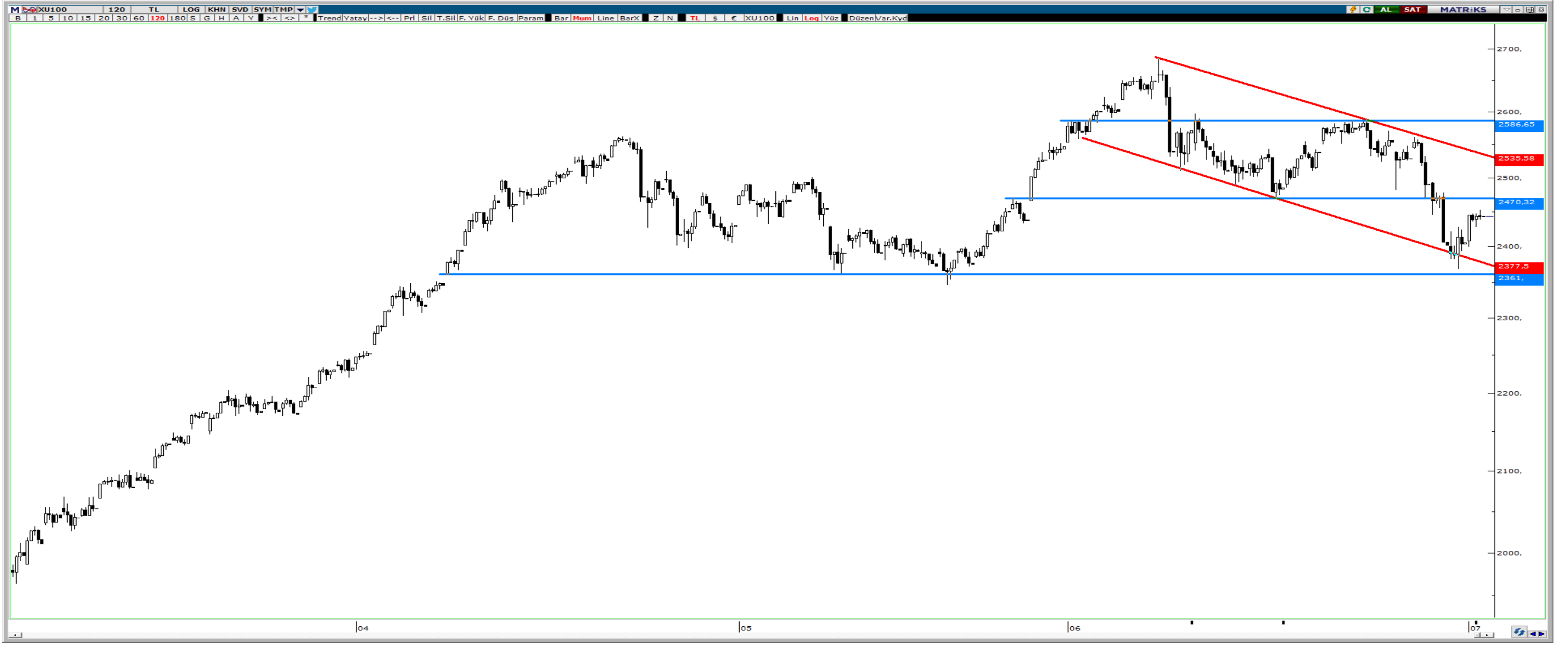

## VIOP Teknik Görünüm

Viop endeks kontratı kısa vadeli düşen kanalın dışında yaşanan fiyatlamalar ile 2700 bölgesinden destek bulması sonrasında 2802 direncini test ediyor. 2802 direncinin kırılması durumunda 2945 seviyesi bir sonraki direnç bölgesi olarak takip edilebilir. Geri çekilmelerde ise 2700 seviyesi destek bölgesi olarak takip edilebilir.

**Dirençler: 2802 / 2945 / 3060**

**Destekler: 2700 / 2636 / 2529**

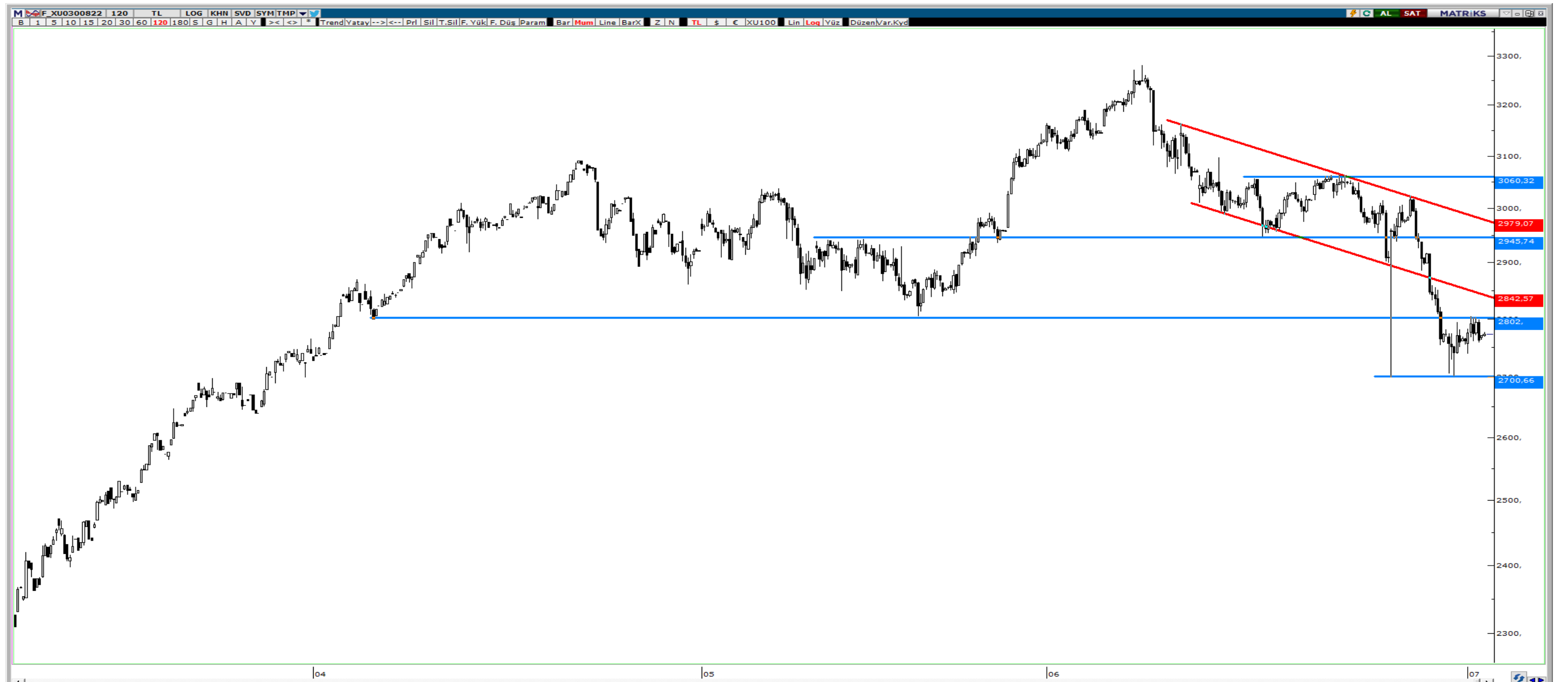

## HAFTALIK EKONOMİK TAKVİM

04 - 08 Temmuz 2022

Saat				Beklenti	Önceki
<b>04 Temmuz 2022 / Pazartesi</b>					
09:00	EUR	*	Almanya Ticaret Dengesi	2.2b	3.5b
10:00	TRY	***	Türkiye TÜFE Aylık	5,73%	2,98%
10:00	TRY	***	Türkiye TÜFE Yıllık	79,95%	73,50%
10:00	TRY	***	Türkiye Çekirdek TÜFE Yıllık	58,14%	56,04%
10:00	TRY	***	Türkiye ÜFE Aylık	--	8,76%
10:00	TRY	***	Türkiye ÜFE Yıllık	--	132,16%
11:30	EUR	**	Euro Bölgesi Sentix Yatırımcı Güveni	-20	-15,8
12:00	EUR	***	Euro Bölgesi ÜFE Aylık	1,30%	1,20%
12:00	EUR	***	Euro Bölgesi ÜFE Yıllık	37,00%	37,20%
<b>05 Temmuz 2022 / Salı</b>					
11:00	EUR	**	Euro Bölgesi S&P Hizmet PMI	52,8	52,8
11:00	EUR	**	Euro Bölgesi S&P Bileşik PMI	51,9	51,9
11:30	GBP	**	İngiltere S&P Hizmet PMI	53,4	53,4
11:30	GBP	**	İngiltere S&P Bileşik PMI	--	53,1
12:30	GBP	**	BoE Finansal İstikrar Raporu	--	--
13:00	GBP	**	BoE Basın Açıklaması	--	--
17:00	USD	**	ABD Fabrika Siparişleri	0,50%	0,30%
17:00	USD	*	ABD Taşımacılık Harici Fabrika Siparişleri	--	0,30%
17:00	USD	**	ABD Dayanıklı Mal Siparişleri	0,70%	0,70%
17:00	USD	*	ABD Taşımacılık Harici Dayanıklı Mal Siparişleri	--	0,70%
<b>06 Temmuz 2022 / Çarşamba</b>					
09:00	EUR	*	Almanya Fabrika Siparişleri Aylık	-1,00%	-2,70%
12:00	EUR	*	Euro Bölgesi Perakende Satışlar Aylık	0,50%	-1,30%
12:00	EUR	*	Euro Bölgesi Perakende Satışlar Yıllık	-0,10%	3,90%
14:00	USD	*	ABD Mortgage Başvuruları	--	0,70%
16:45	USD	**	ABD S&P Hizmet PMI	51,6	51,6
16:45	USD	**	ABD S&P Bileşik PMI	--	51,2
21:00	USD	***	FED Toplantı Tutanakları	--	--
<b>07 Temmuz 2022 / Perşembe</b>					
14:30	EUR	***	ECB Toplantı Tutanakları	--	--
14:30	USD	**	ABD Challenger İşten Çıkarmalar Yıllık	--	-15,80%
15:30	USD	**	ABD Ticaret Dengesi	-\$84.9b	-\$87.1b
15:30	USD	**	ABD İlk İşsizlik Başvuruları	--	231k
15:30	USD	**	ABD Devam İşsizlik Başvuruları	--	1328k
17:30	TRY	**	Türkiye Nakit Bütçe Dengesi	--	149.2b
<b>08 Temmuz 2022 / Cuma</b>					
10:00	TRY	**	Türkiye Cari Hesap Bakiyesi	-6.73b	-2.74b
10:00	TRY	***	Türkiye 12 Aylık Enflasyon Beklentisi	--	37,91%
14:55	EUR	***	ECB Başkanı Lagarde'ın Konuşması	--	--
15:30	CAD	*	Kanada İşsizlik Oranı	5,10%	5,10%
15:30	USD	**	ABD İşsizlik Oranı	3,60%	3,60%
15:30	USD	**	ABD Ortalama Saatlik Kazanç Yıllık	5,10%	5,20%
15:30	USD	**	ABD Ortalama Saatlik Kazanç Aylık	0,30%	0,30%
15:30	USD	**	ABD Ortalama Saatlik Kazanç Haftalık	34,6	34,6
15:30	USD	**	ABD Eksik İstihdam Oranı	--	7,10%
15:30	USD	***	ABD Tarım Dışı İstihdam	250K	390K
22:00	USD	**	ABD Tüketici Kredisi	\$30.000b	\$38.069b

## **ALB Yatırım Araştırma Departmanı**

**Emre ÇAYIRLI – Araştırma Müdürü**

**Rıdvan YİĞİTBİLEK – Araştırma Uzmanı**

**Ahmet Deniz YAĞBASAN – Araştırma Uzman Yrd.**

**Emir AKKUŞ – Araştırma Stajyeri**

T +90 (212) 370 0370  
F +90 (212) 370 0371  
[bilgi@albyatirim.com.tr](mailto:bilgi@albyatirim.com.tr)

Fulya Mah. Büyükdere  
Cad. Torun Center No:74  
A/80 34394 Şişli / İstanbul

**YASAL UYARI**—Burada yer alan her türlü bilgi, değerlendirme, yorum ve istatistiki şekil ve değerler hazırlandığı tarih itibariyle mevcut piyasa koşulları ve güvenilirliğine inanılan kaynaklardan elde edilerek derlenmiştir. ALB Yatırım Menkul Değerler A.Ş. tarafından, karşılığında herhangi bir maddi menfaat temin edilmeksizin, genel anlamda bilgi vermek amacıyla hazırlanmış olup, hiçbir şekilde yönlendirici nitelikte olmayan bilgiler yatırımcılar tarafından danışmanlık faaliyeti olarak kabul edilmemeli ve yatırım kararlarına esas olarak alınmamalıdır. Bu bilgiler, belli bir getirinin sağlanmasına yönelik olarak verilmemekte ve bu yönde herhangi bir şekilde taahhüt veya garantimiz bulunmamaktadır. Bu itibarla bu sayfalarda yer alan ve hiç bir şekilde yönlendirici nitelikte olmayan hususlar hakkında herhangi bir sorumluluğumuz bulunmamaktadır. Gerek bu yayındaki, gerekse bu yayında kullanılan kaynaklardaki hata ve eksikliklerden ve bu yayındaki bilgilerin kullanılması sonucunda yatırımcıların ve/veya ilgili kişilerin uğrayabilecekleri doğrudan ve/veya dolaylı zararlardan, kâr yoksunluğundan manevi zararlardan her ne şekil ve surette olursa olsun üçüncü kişilerin uğrayabileceği her türlü zararlardan dolayı ALB Yatırım Menkul Değerler A.Ş. sorumlu tutulamaz. Burada yer alan yatırım bilgi, yorum ve tavsiyeleri yatırım danışmanlığı kapsamında değildir. Yatırım danışmanlığı hizmeti, yetkili kuruluşlar tarafından kişilerin risk ve getiri tercihleri dikkate alınarak kişiye özel sunulmaktadır. Burada yer alan yorum ve tavsiyeler ise genel niteliktedir. Bu tavsiyeler mali durumunuz ile risk ve getiri tercihlerinize uygun olmayabilir. Bu nedenle, sadece burada yer alan bilgilere dayanılarak yatırım kararı verilmesi beklentilerinize uygun sonuçlar doğurmayabilir.

**ÇEKİNCE**—Bu rapor tarafımızca doğruluğu kabul edilmiş kaynaklar kullanılarak hazırlanmış olup yatırımcılara kendi oluşturacakları yatırım kararlarında yardımcı olmayı hedeflemekte ve herhangi bir yatırım aracını alma veya satma yönünde yatırımcıların kararlarını etkilemeyi amaçlamamaktadır. Yatırımcıların verecekleri yatırım kararları ile bu raporda bulunan görüş, bilgi ve veriler arasında bir bağlantı kurulamayacağı gibi, söz konusu kararların neticesinde oluşabilecek yanlışlık ve zararlardan kurum çalışanları ile ALB Yatırım Menkul Değerler A.Ş.'nin herhangi bir sorumluluğu bulunmamaktadır. Bu rapordaki her türlü iç ce dış piyasa tablo grafikler, bu konularda resmi hizmet veren yetkili üçüncü kişi kurumlardan elde edilmiş olup, ALB Yatırım Menkul Değerler A.Ş. tarafından herhangi bir maddi menfaat beklentisi olmaksızın genel anlamda bilgilendirmek amacıyla hazırlanmıştır. Bu raporda bulunan bilgiler belli bir gelirin sağlanmasına yönelik olarak verilmemektedir.